

Guide des formations

Île-de-France 2026

après la 3^{ème}

Académie de Versailles

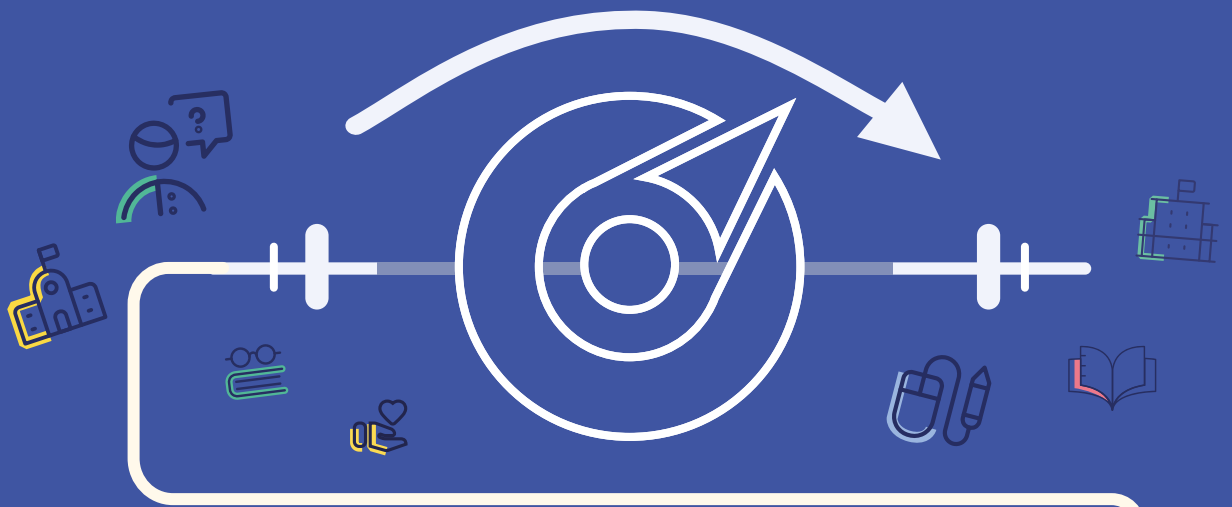

oriane.info



RÉGION ACADÉMIQUE
ÎLE-DE-FRANCE

Liberté
Égalité
Fraternité

 **ONISEP**

LES FORMATIONS DANS L'ACADÉMIE DE VERSAILLES

RENTRÉE 2026

SOMMAIRE	page
LES FORMATIONS GÉNÉRALES ET TECHNOLOGIQUES	
Les enseignements optionnels en 2^{de} générale et technologique, les 2^{des} spécifiques, les langues vivantes A et B	4
> Les enseignements optionnels généraux en classe de 2 ^{de}	4
> Les enseignements optionnels technologiques en classe de 2 ^{de}	8
> Les secondes spécifiques	11
> Les langues vivantes A et B	11
Les enseignements de spécialité du bac général	16
Les diplômes généraux et technologiques	27
> Baccalauréat général	27
> Baccalauréats binationaux	27
> Baccalauréats internationaux	27
> Baccalauréats technologiques	27
Les établissements et leurs formations par départements	31
> Les lycées publics	31
> Les lycées privés sous contrat	53
LES FORMATIONS PROFESSIONNELLES	
Les diplômes professionnels par domaines	62
Les établissements et leurs formations par départements	79
> Les établissements publics (voie scolaire)	79
> Les établissements privés sous contrat (voie scolaire)	94
LES FORMATIONS PARTICULIÈRES	
> Les sections sportives scolaires	97
> Les sections linguistiques	98
> Les unités localisées pour l'inclusion scolaire (ULIS)	100
> Les unités pédagogiques pour élèves allophones arrivants (UPE2A)	101
LES ADRESSES UTILES	
> Les centres d'information et d'orientation (CIO)	102
> Les maisons départementales des personnes handicapées (MDPH)	103
> Les autres adresses	103



Avertissement

Les différentes listes ont été extraites de la base de données de l'Onisep le 23/02/2026. Seules les formations sous statut scolaire sont présentées dans cette publication. La carte des formations des établissements connaît des évolutions pendant l'année scolaire. Pour en savoir plus sur ces dernières en temps réel, consultez onisep.fr

Les formations générales et technologiques

LES ENSEIGNEMENTS OPTIONNELS EN 2^{de} GÉNÉRALE ET TECHNOLOGIQUE, LES 2^{des} SPÉCIFIQUES, LES LANGUES VIVANTES A ET B

Vous trouverez ci-dessous la liste des enseignements optionnels proposés en classe de 2^{de} générale et technologique, classés par ordre alphabétique, ainsi que la liste des 2^{des} spécifiques et la liste des langues vivantes A et B. Les établissements qui proposent ces enseignements sont classés par ordre alphabétique.

LES ENSEIGNEMENTS OPTIONNELS GÉNÉRAUX EN CLASSE DE 2^{de}

Arts

Arts plastiques

- 78 Achères - Lycée Louise Weiss
- 78 Guyancourt - Lycée de Villaroj
- 78 La Celle-Saint-Cloud - Lycée polyvalent Pierre Corneille
- 78 La Queue-lez-Yvelines - Lycée Jean Monnet
- ◆ 78 Le Vésinet - Lycée Le Bon Sauveur
- 78 Limay - Lycée Condorcet
- ◆ 78 Maisons-Laffitte - Lycée l'Ermitage
- 78 Mantes-la-Jolie - Lycée Saint-Exupéry
- 78 Maurepas - Lycée Dumont d'Urville
- 78 Montigny-le-Bretonneux - Lycée Émilie de Breteuil
- 78 Poissy - Lycée Le Corbusier
- 78 Rambouillet - Lycée Louis Bascan
- ◆ 78 Rambouillet - Lycée Sainte-Thérèse
- 78 Saint-Germain-en-Laye - Lycée international
- ◆ 78 Saint-Germain-en-Laye - Lycée Notre-Dame
- ◆ 78 Saint-Germain-en-Laye - Lycée Saint-Érembert
- 78 Trappes - Lycée Plaine de Neauphle
- ◆ 78 Verneuil-sur-Seine - Lycée Notre-Dame Les Oiseaux
- 78 Versailles - Lycée Hoche
- 78 Versailles - Lycée La Bruyère
- 78 Villepreux - Lycée Sonia Delaunay
- 91 Arpajon - Lycée Edmond Michelet
- 91 Arpajon - Lycée René Cassin
- ◆ 91 Athis-Mons - Lycée Saint-Charles
- 91 Brétigny-sur-Orge - Lycée Jean Pierre Timbaud
- 91 Brunoy - Lycée François Joseph Talma
- ◆ 91 Brunoy - Lycée polyvalent Saint-Pierre

- 91 Corbeil-Essonnes - Lycée Robert Doisneau
- 91 Étampes - Lycée Geoffroy-Saint-Hilaire
- ◆ 91 Étampes - Lycée Jeanne d'Arc
- ◆ 91 Évry-Courcouronnes - Lycée polyvalent Notre-Dame de Sion
- 91 Gif-sur-Yvette - Lycée de la vallée de Chevreuse
- ◆ 91 La Ville-du-Bois - Lycée du Sacré-Cœur
- 91 Les Ulis - Lycée l'Essouriau
- 91 Longjumeau - Lycée Jacques Prévert
- 91 Massy - Lycée Fustel de Coulanges
- 91 Menency - Lycée Marie Laurencin
- 91 Montgeron - Lycée Rosa Parks
- ◆ 91 Orsay - Lycée privé du cours secondaire d'Orsay
- 91 Palaiseau - Lycée polyvalent Henri Poincaré
- 91 Sainte-Geneviève-des-Bois - Lycée Albert Einstein
- 91 Savigny-sur-Orge - Lycée Gaspard Monge
- 91 Savigny-sur-Orge - Lycée Jean-Baptiste Corot - Le château
- ◆ 91 Verrières-le-Buisson - Lycée Steiner
- ◆ 91 Villebon-sur-Yvette - Lycée d'Île-de-France
- ◆ 91 Viry-Châtillon - Lycée Saint-Louis Saint-Clément
- 92 Antony - Lycée Descartes
- ◆ 92 Antony - Lycée Sainte-Marie
- ◆ 92 Asnières-sur-Seine - Lycée Sainte-Geneviève
- ◆ 92 Bagneux - Lycée Saint-Gabriel
- 92 Bois-Colombes - Lycée Albert Camus
- 92 Boulogne-Billancourt - Lycée Notre-Dame-de-Boulogne
- ◆ 92 Bourg-la-Reine - Lycée Notre-Dame
- 92 Châtenay-Malabry - Lycée Emmanuel Mounier

- ◆ 92 Chaville - Lycée Saint-Thomas de Villeneuve
- 92 Colombes - Lycée Guy de Maupassant
- 92 Courbevoie - Lycée Paul Lapie
- 92 Levallois-Perret - Lycée Léonard de Vinci
- ◆ 92 Meudon - Lycée Notre-Dame
- 92 Meudon - Lycée Rabelais
- 92 Montrouge - Lycée Maurice Genevoix
- 92 Neuilly-sur-Seine - Lycée La Folie Saint-James
- ◆ 92 Neuilly-sur-Seine - Lycée Notre-Dame de Sainte-Croix
- ◆ 92 Neuilly-sur-Seine - Lycée Sainte-Marie de Neuilly
- ◆ 92 Rueil-Malmaison - Lycée Madeleine Daniélou
- 92 Rueil-Malmaison - Lycée Richelieu
- 92 Sceaux - Lycée Lakanal
- 92 Sceaux - Lycée Marie Curie
- 92 Sceaux - Lycée médico-pédagogique Dupré Annexe du Lycée Lakanal
- 92 Sèvres - Lycée Jean-Pierre Vernant
- 92 Suresnes - Lycée Paul Langevin
- 92 Vaucresson - Établissement régional d'enseignement adapté Toulouse-Lautrec
- ◆ 92 Vaucresson - Lycée P. Suger
- 92 Villeneuve-la-Garenne - Lycée Michel-Ange
- 95 Argenteuil - Lycée Jean Jaurès
- 95 Argenteuil - Lycée Julie-Victoire Daubié
- 95 Argenteuil - Lycée polyvalent Georges Braque - Lycée des métiers de l'intelligence économique et du management
- 95 Beaumont-sur-Oise - Lycée Évariste Galois
- 95 Cergy - Lycée Alfred Kastler
- 95 Cergy - Lycée Galilée
- 95 Cergy - Lycée Jules Verne

- 95 Garges-lès-Gonesse - Lycée Simone de Beauvoir
- 95 Gonesse - Lycée René Cassin
- 95 Jouy-le-Moutier - Lycée de l'Hautail
- 95 L'Isle-Adam - Lycée Fragonard
- 95 Luzarches - Lycée Gérard de Nerval
- ◆ 95 Margency - Lycée Notre-Dame de Bury
- 95 Montmorency - Lycée Jean Jacques Rousseau
- ◆ 95 Pontoise - Lycée privé Vauban
- ◆ 95 Pontoise - Lycée Saint-Martin de France
- ◆ 95 Sannois - Lycée Notre-Dame
- 95 Taverny - Lycée Jacques Prévert
- 95 Val d'Aulnay - Lycée Camille Claudel

Cinéma-audiovisuel

- 78 Achères - Lycée Louise Weiss
- 78 Limay - Lycée Condorcet
- 78 Magnanville - Lycée Léopold Sédar Senghor
- 78 Mantes-la-Jolie - Lycée Saint-Exupéry
- 78 Marly-le-Roi - Lycée Louis de Broglie
- 78 Maurepas - Lycée Dumont d'Urville
- 78 Maurepas - Lycée Les 7 Mares
- 78 Saint-Cyr-l'École - Lycée Jules Hardouin-Mansart
- ◆ 78 Saint-Germain-en-Laye - Lycée Notre-Dame
- 78 Trappes - Lycée Plaine de Neauphle
- ◆ 91 Athis-Mons - Lycée Saint-Charles
- 91 Brunoy - Lycée François Joseph Talma
- 91 Corbeil-Essonnes - Lycée Robert Doisneau
- 91 Dourdan - Lycée Nikola Tesla

- 91 Évry-Courcouronnes - Lycée Georges Brassens
- 91 Gif-sur-Yvette - Lycée de la vallée de Chevreuse
- 91 Les Ulis - Lycée l'Essouriau
- 91 Montgeron - Lycée Rosa Parks
- 91 Savigny-sur-Orge - Lycée Jean-Baptiste Corot - Le château
- 92 Bois-Colombes - Lycée Albert Camus
- 92 Boulogne-Billancourt - Lycée Jacques Prévert
- ◆ 92 Meudon - Lycée La Source
- 92 Montrouge - Lycée Maurice Genevoix
- ◆ 92 Rueil-Malmaison - Lycée La Salle Passy Buzenval
- 92 Sèvres - Lycée Jean-Pierre Vernant
- 95 Argenteuil - Lycée Jean Jaurès
- 95 Cergy - Lycée Alfred Kastler
- 95 Deuil-la-Barre - Lycée Camille Saint-Saëns
- 95 Ermont - Lycée Van Gogh
- 95 Franconville - Lycée Jean Monnet
- 95 Jouy-le-Moutier - Lycée de l'Hautil
- 95 Taverny - Lycée Jacques Prévert
- 95 Vauréal - Lycée Camille Claudel

Danse

- 78 Rambouillet - Lycée Louis Bascan
- ◆ 91 Athis-Mons - Lycée Saint-Charles
- 95 Enghien-les-Bains - Lycée polyvalent Gustave Monod, Lycée des métiers de l'ingénierie industrielle
- ◆ 95 Pontoise - Lycée polyvalent privé Notre-Dame-de-la-Compassion
- 95 Vauréal - Lycée Camille Claudel

Histoire des arts

- 78 Conflans-Sainte-Honorine - Lycée Jules Ferry
- ◆ 78 Maisons-Laffitte - Lycée l'Ermitage
- ◆ 91 Corbeil-Essonnes - Lycée polyvalent Saint-Léon
- 91 Corbeil-Essonnes - Lycée Robert Doisneau
- 91 Épinay-sous-Sénart - Lycée Maurice Eliot
- 91 Massy - Lycée Fustel de Coulanges
- 91 Orsay - Lycée Blaise Pascal
- 92 Antony - Lycée Descartes
- ◆ 92 Asnières-sur-Seine - Lycée Sainte-Geneviève
- 92 Boulogne-Billancourt - Lycée Jacques Prévert
- 92 Courbevoie - Lycée Paul Lapie
- 92 Issy-les-Moulineaux - Lycée Eugène Ionesco
- 92 Levallois-Perret - Lycée Léonard de Vinci
- ◆ 92 Neuilly-sur-Seine - Lycée Saint-Dominique

- ◆ 92 Rueil-Malmaison - Lycée Madeleine Daniélou
- 95 Domont - Lycée George Sand
- 95 Ermont - Lycée Van Gogh

Musique

- 78 Carrières-sur-Seine - Lycée Les Pierres Vives
- 78 Mantes-la-Jolie - Lycée Saint-Exupéry
- 78 Maurepas - Lycée Les 7 Mares
- ◆ 78 Rambouillet - Lycée Sainte-Thérèse
- ◆ 78 Saint-Germain-en-Laye - Lycée Saint-Érembert
- 78 Versailles - Lycée Hoche
- 78 Versailles - Lycée La Bruyère
- ◆ 78 Versailles - Lycée Notre-Dame du Grandchamp
- 91 Arpajon - Lycée René Cassin
- ◆ 91 Athis-Mons - Lycée Saint-Charles
- ◆ 91 Brunoy - Lycée polyvalent Saint-Pierre
- 91 Corbeil-Essonnes - Lycée Robert Doisneau
- 91 Évry-Courcouronnes - Lycée Georges Brassens
- ◆ 91 La Ville-du-Bois - Lycée du Sacré-Cœur
- 91 Montgeron - Lycée Rosa Parks
- 91 Orsay - Lycée Blaise Pascal
- ◆ 91 Orsay - Lycée privé du cours secondaire d'Orsay
- 91 Savigny-sur-Orge - Lycée Jean-Baptiste Corot - Le château
- ◆ 91 Viry-Châtillon - Lycée Saint-Louis Saint-Clément
- 92 Asnières-sur-Seine - Lycée Auguste Renoir
- ◆ 92 Asnières-sur-Seine - Lycée Sainte-Geneviève
- ◆ 92 Bourg-la-Reine - Lycée Notre-Dame
- ◆ 92 Chaville - Lycée Saint-Thomas de Villeneuve
- ◆ 92 Rueil-Malmaison - Lycée Madeleine Daniélou
- 92 Rueil-Malmaison - Lycée Richelieu
- 92 Sceaux - Lycée Lakanal
- 95 Deuil-la-Barre - Lycée Camille Saint-Saëns
- 95 Taverny - Lycée Jacques Prévert
- 95 Vauréal - Lycée Camille Claudel

Théâtre

- 78 Le Vésinet - Lycée Alain
- ◆ 78 Le Vésinet - Lycée Le Bon Sauveur
- 78 Mantes-la-Jolie - Lycée Saint-Exupéry
- 78 Montigny-le-Bretonneux - Lycée Descartes
- 78 Plaisir - Lycée Jean Vilar
- 78 Saint-Cyr-l'École - Lycée Jules Hardouin-Mansart
- 78 Saint-Germain-en-Laye - Lycée international
- 78 Saint-Germain-en-Laye - Lycée Jean-Baptiste Poquelin

- 78 Saint-Germain-en-Laye - Lycée Jeanne d'Albret
- 78 Trappes - Lycée Plaine de Neauphle
- ◆ 78 Versailles - Lycée Notre-Dame du Grandchamp
- 78 Villiers-Saint-Frédéric - Lycée Viollet le Duc
- 91 Arpajon - Lycée Edmond Michelet
- 91 Arpajon - Lycée René Cassin
- 91 Athis-Mons - Lycée Marcel Pagnol
- 91 Bondoufle - Lycée François Truffaut
- 91 Brétigny-sur-Orge - Lycée Jean Pierre Timbaud
- 91 Corbeil-Essonnes - Lycée Robert Doisneau
- 91 Dourdan - Lycée Nikola Tesla
- 91 Évry-Courcouronnes - Lycée Georges Brassens
- 91 Évry-Courcouronnes - Lycée Parc des Loges
- ◆ 91 La Ville-du-Bois - Lycée du Sacré-Cœur
- 91 Montgeron - Lycée Rosa Parks
- 91 Morangis - Lycée Marguerite Yourcenar
- 91 Palaiseau - Lycée Camille Claudel
- 91 Savigny-sur-Orge - Lycée Jean-Baptiste Corot - Le château
- ◆ 91 Villebon-sur-Yvette - Lycée d'Île-de-France
- ◆ 91 Viry-Châtillon - Lycée Saint-Louis Saint-Clément
- 92 Asnières-sur-Seine - Lycée Auguste Renoir
- ◆ 92 Châtenay-Malabry - Lycée Sophie Barat
- ◆ 92 Chaville - Lycée Saint-Thomas de Villeneuve
- 92 Levallois-Perret - Lycée Léonard de Vinci
- ◆ 92 Meudon - Lycée Notre-Dame
- 92 Meudon - Lycée Rabelais
- 92 Montrouge - Lycée Maurice Genevoix
- 92 Nanterre - Lycée polyvalent Frédéric et Irène Joliot Curie
- 92 Neuilly-sur-Seine - Lycée La Folie Saint-James
- ◆ 92 Neuilly-sur-Seine - Lycée Notre-Dame de Sainte-Croix
- ◆ 92 Neuilly-sur-Seine - Lycée Sainte-Marie de Neuilly
- 92 Rueil-Malmaison - Lycée Richelieu
- 92 Vaucresson - Établissement régional d'enseignement adapté Toulouse-Lautrec
- 95 Bezons - Lycée Paulette Nardal
- 95 Cergy - Lycée Alfred Kastler
- 95 Deuil-la-Barre - Lycée Camille Saint-Saëns
- 95 Domont - Lycée George Sand
- 95 Enghien-les-Bains - Lycée polyvalent Gustave Monod, Lycée des métiers de l'ingénierie industrielle

- 95 Ermont - Lycée Van Gogh
- 95 Gonesse - Lycée René Cassin
- 95 Herblay - Lycée Montesquieu
- 95 Osny - Lycée Paul-Émile Victor
- ◆ 95 Pontoise - Lycée polyvalent privé Notre-Dame-de-la-Compassion
- ◆ 95 Pontoise - Lycée Saint-Martin de France
- 95 Taverny - Lycée Jacques Prévert
- 95 Vauréal - Lycée Camille Claudel

Écologie, agronomie, territoires, développement durable

- ◆ 78 Magnanville - Ensemble Scolaire Terre et Avenir (ex Lycée agricole Sully)
- 78 Saint-Germain-en-Laye - Lycée agricole et horticole
- ◆ 91 Igny - Lycée polyvalent agricole La Salle Igny
- ◆ 91 Igny - Lycée polyvalent La Salle Igny

Éducation physique et sportive

- 78 Aubergenville - Lycée Vincent Van Gogh
- 78 Guyancourt - Lycée de Villaroy
- 78 Maurepas - Lycée Les 7 Mares
- 78 Saint-Germain-en-Laye - Lycée agricole et horticole
- ◆ 91 Igny - Lycée polyvalent agricole La Salle Igny
- 92 Antony - Lycée Descartes
- 92 Colombes - Lycée Guy de Maupassant
- 95 Franconville - Lycée Jean Monnet
- 95 Pontoise - Lycée Camille Pissarro
- ◆ 95 Pontoise - Lycée polyvalent privé Notre-Dame-de-la-Compassion
- 95 Taverny - Lycée Jacques Prévert

Langues et cultures de l'Antiquité

Grec

- 78 Guyancourt - Lycée de Villaroy
- 78 La Celle-Saint-Cloud - Lycée polyvalent Pierre Corneille
- 78 Mantes-la-Jolie - Lycée Saint-Exupéry
- ◆ 78 Montigny-le-Bretonneux - Lycée Saint-François d'Assise
- 78 Poissy - Lycée Le Corbusier
- 78 Saint-Germain-en-Laye - Lycée Jeanne d'Albret
- ◆ 78 Saint-Germain-en-Laye - Lycée Notre-Dame
- ◆ 78 Saint-Germain-en-Laye - Lycée Saint-Érembert

- enseignement public
- ◆ enseignement privé sous contrat

- 78 Sartrouville - Lycée Évariste Galois
 - ◆ 78 Verneuil-sur-Seine - Lycée Notre-Dame Les Oiseaux
 - 78 Versailles - Lycée Hoche
 - 78 Versailles - Lycée La Bruyère
 - ◆ 78 Versailles - Lycée Saint-Jean et Hulst
 - 91 Arpajon - Lycée René Cassin
 - 91 Brunoy - Lycée François Joseph Talma
 - 91 Dourdan - Lycée Nikola Tesla
 - 91 Épinay-sous-Sénart - Lycée Maurice Eliot
 - 91 Évry-Courcouronnes - Lycée Parc des Loges
 - ◆ 91 Évry-Courcouronnes - Lycée polyvalent Notre-Dame de Sion
 - 91 Les Ulis - Lycée l'Essouriau
 - 91 Montgeron - Lycée Rosa Parks
 - 91 Orsay - Lycée Blaise Pascal
 - ◆ 91 Viry-Châtillon - Lycée Saint-Louis Saint-Clément
 - 92 Antony - Lycée Descartes
 - ◆ 92 Antony - Lycée Sainte-Marie
 - 92 Asnières-sur-Seine - Lycée Auguste Renoir
 - ◆ 92 Bourg-la-Reine - Lycée Notre-Dame
 - 92 Clamart - Lycée Jacques Monod
 - ◆ 92 Colombes - Lycée Jeanne d'Arc
 - ◆ 92 Courbevois - Lycée Montalembert
 - 92 Courbevois - Lycée Paul Lapie
 - ◆ 92 Meudon - Lycée Notre-Dame
 - 92 Meudon - Lycée Rabelais
 - 92 Montrouge - Lycée Maurice Genevoix
 - 92 Neuilly-sur-Seine - Lycée La Folie Saint-James
 - 92 Neuilly-sur-Seine - Lycée Louis Pasteur
 - ◆ 92 Neuilly-sur-Seine - Lycée Notre-Dame de Sainte-Croix
 - ◆ 92 Neuilly-sur-Seine - Lycée Sainte-Marie de Neuilly
 - ◆ 92 Rueil-Malmaison - Lycée La Salle Passy Buzenval
 - ◆ 92 Rueil-Malmaison - Lycée Madeleine Daniélou
 - 92 Saint-Cloud - Lycée Alexandre-Dumas
 - 92 Sceaux - Lycée Lakanal
 - 92 Sceaux - Lycée Marie Curie
 - 92 Sèvres - Lycée Jean-Pierre Vernant
 - 92 Vanves - Lycée Michelet
 - 95 Cergy - Lycée Alfred Kastler
 - 95 Cergy - Lycée Jules Verne
 - 95 Eaubonne - Lycée Louis Armand
 - 95 Enghien-les-Bains - Lycée polyvalent Gustave Monod, Lycée des métiers de l'ingénierie industrielle
 - 95 Ermont - Lycée Van Gogh
 - 95 Fosses - Lycée Charles Baudelaire
 - 95 Gonesse - Lycée René Cassin
 - ◆ 95 Margency - Lycée Notre-Dame de Bury
 - 95 Saint-Witz - Lycée Léonard de Vinci
 - 95 Sarcelles - Lycée Jean-Jacques Rousseau
- Latin**
- 78 Achères - Lycée Louise Weiss
 - 78 Carrières-sur-Seine - Lycée Les Pierres Vives
 - 78 Conflans-Sainte-Honorine - Lycée Jules Ferry
 - 78 Guyancourt - Lycée de Villarozy
 - 78 La Celle-Saint-Cloud - Lycée polyvalent Pierre Corneille
 - ◆ 78 Le Chesnay-Rocquencourt - Lycée Blanche de Castille
 - 78 Le Vésinet - Lycée Alain
 - ◆ 78 Le Vésinet - Lycée Le Bon Sauveur
 - 78 Limay - Lycée Condorcet
 - ◆ 78 Maisons-Laffitte - Lycée l'Ermitage
 - ◆ 78 Mantes-la-Jolie - Lycée Notre-Dame
 - 78 Mantes-la-Jolie - Lycée Saint-Exupéry
 - 78 Marly-le-Roi - Lycée Louis de Broglie
 - 78 Maurepas - Lycée Dumont d'Urville
 - 78 Maurepas - Lycée Les 7 Mares
 - 78 Montigny-le-Bretonneux - Lycée Descartes
 - 78 Montigny-le-Bretonneux - Lycée Émilie de Breteuil
 - ◆ 78 Montigny-le-Bretonneux - Lycée Saint-Exupéry
 - ◆ 78 Montigny-le-Bretonneux - Lycée Saint-François d'Assise
 - 78 Plaisir - Lycée Jean Vilar
 - 78 Poissy - Lycée Le Corbusier
 - 78 Rambouillet - Lycée Louis Bascan
 - ◆ 78 Rambouillet - Lycée Sainte-Thérèse
 - 78 Saint-Cyr-l'École - Lycée Jules Hardouin-Mansart
 - 78 Saint-Cyr-l'École - Lycée militaire de Saint-Cyr-l'École
 - 78 Saint-Germain-en-Laye - Lycée international
 - 78 Saint-Germain-en-Laye - Lycée Jeanne d'Albret
 - ◆ 78 Saint-Germain-en-Laye - Lycée Notre-Dame
 - ◆ 78 Saint-Germain-en-Laye - Lycée Saint-Augustin
 - 78 Saint-Germain-en-Laye - Lycée Saint-Érembert
 - 78 Sartrouville - Lycée Évariste Galois
 - ◆ 78 Sartrouville - Lycée Jean-Paul II
 - 78 Trappes - Lycée Plaine de Neauphle
 - ◆ 78 Verneuil-sur-Seine - Lycée Notre-Dame Les Oiseaux
 - 78 Versailles - Lycée Hoche
 - 78 Versailles - Lycée Jules Ferry
 - 78 Versailles - Lycée Cassin
 - ◆ 78 Versailles - Lycée Notre-Dame du Grandchamp
 - ◆ 78 Versailles - Lycée Saint-Jean et Hulst
 - 78 Villepreux - Lycée Sonia Delaunay
 - 78 Villiers-Saint-Frédéric - Lycée Viollet le Duc
 - 91 Arpajon - Lycée Edmond Michelet
 - 91 Arpajon - Lycée René Cassin
 - ◆ 91 Athis-Mons - Lycée Saint-Charles
 - 91 Bondoufle - Lycée François Truffaut
 - 91 Brétigny-sur-Orge - Lycée Jean Pierre Timbaud
 - 91 Brunoy - Lycée François Joseph Talma
 - ◆ 91 Brunoy - Lycée polyvalent Saint-Pierre
 - ◆ 91 Corbeil-Essonnes - Lycée polyvalent Saint-Léon
 - 91 Corbeil-Essonnes - Lycée Robert Doisneau
 - 91 Dourdan - Lycée Nikola Tesla
 - 91 Épinay-sous-Sénart - Lycée Maurice Eliot
 - 91 Étampes - Lycée Geoffroy-Saint-Hilaire
 - ◆ 91 Étampes - Lycée Jeanne d'Arc
 - 91 Évry-Courcouronnes - Lycée Georges Brassens
 - 91 Évry-Courcouronnes - Lycée Parc des Loges
 - ◆ 91 Évry-Courcouronnes - Lycée polyvalent Notre-Dame de Sion
 - 91 Gif-sur-Yvette - Lycée de la vallée de Chevreuse
 - ◆ 91 La Ville-du-Bois - Lycée du Sacré-Cœur
 - 91 Les Ulis - Lycée l'Essouriau
 - 91 Limours - Lycée Jules Verne
 - 91 Longjumeau - Lycée Jacques Prévert
 - 91 Massy - Lycée Fustel de Coulanges
 - 91 Mennecy - Lycée Marie Laurencin
 - 91 Montgeron - Lycée Rosa Parks
 - 91 Morangis - Lycée Marguerite Yourcenar
 - 91 Orsay - Lycée Blaise Pascal
 - ◆ 91 Orsay - Lycée privé du cours secondaire d'Orsay
 - 91 Palaiseau - Lycée Camille Claudel
 - 91 Sainte-Geneviève-des-Bois - Lycée Albert Einstein
 - 91 Saint-Michel-sur-Orge - Lycée Léonard de Vinci
 - 91 Savigny-sur-Orge - Lycée Gaspard Monge
 - 91 Savigny-sur-Orge - Lycée Jean-Baptiste Corot - Le château
 - ◆ 91 Viry-Châtillon - Lycée Saint-Louis Saint-Clément
 - 92 Antony - Lycée Descartes
 - ◆ 92 Antony - Lycée Sainte-Marie
 - 92 Asnières-sur-Seine - Lycée Auguste Renoir
 - ◆ 92 Asnières-sur-Seine - Lycée Sainte-Geneviève
 - ◆ 92 Bagneux - Lycée Saint-Gabriel
 - 92 Bois-Colombes - Lycée Albert Camus
 - 92 Boulogne-Billancourt - Lycée Viollet le Duc
 - ◆ 92 Boulogne-Billancourt - Lycée Notre-Dame-de-Boulogne
 - ◆ 92 Bourg-la-Reine - Lycée Notre-Dame
 - 92 Châtenay-Malabry - Lycée Emmanuel Mounier
 - ◆ 92 Châtenay-Malabry - Lycée Sophie Barat
 - ◆ 92 Chaville - Lycée Saint-Thomas de Villeneuve
 - 92 Clamart - Lycée Jacques Monod
 - 92 Clichy - Lycée Newton-Enrea
 - ◆ 92 Colombes - Lycée Jeanne d'Arc
 - ◆ 92 Courbevois - Lycée Montalembert
 - 92 Courbevois - Lycée Paul Lapie
 - 92 Issy-les-Moulineaux - Lycée Eugène Ionesco
 - 92 Le Plessis-Robinson - Lycée Montesquieu
 - 92 Levallois-Perret - Lycée Léonard de Vinci
 - ◆ 92 Meudon - Lycée Notre-Dame
 - 92 Meudon - Lycée Rabelais
 - ◆ 92 Montrouge - Lycée Jeanne d'Arc
 - 92 Montrouge - Lycée Maurice Genevoix
 - 92 Nanterre - Lycée polyvalent Frédéric et Irène Joliot Curie
 - 92 Neuilly-sur-Seine - Lycée La Folie Saint-James
 - 92 Neuilly-sur-Seine - Lycée Louis Pasteur
 - ◆ 92 Neuilly-sur-Seine - Lycée Notre-Dame de Sainte-Croix
 - ◆ 92 Neuilly-sur-Seine - Lycée Saint-Dominique
 - ◆ 92 Neuilly-sur-Seine - Lycée Sainte-Marie de Neuilly
 - ◆ 92 Rueil-Malmaison - Lycée La Salle Passy Buzenval
 - ◆ 92 Rueil-Malmaison - Lycée Madeleine Daniélou
 - 92 Rueil-Malmaison - Lycée Richelieu
 - 92 Saint-Cloud - Lycée Alexandre-Dumas
 - 92 Sceaux - Lycée Lakanal
 - 92 Sceaux - Lycée Marie Curie
 - 92 Sèvres - Lycée Jean-Pierre Vernant
 - 92 Suresnes - Lycée Paul Langevin
 - 92 Vanves - Lycée Michelet
 - 92 Vaucresson - Établissement régional d'enseignement adapté Toulouse-Lautrec

- 95 Argenteuil - Lycée Julie-Victoire Daubié
- 95 Argenteuil - Lycée polyvalent Georges Braque - Lycée des métiers de l'intelligence économique et du management
- 95 Cergy - Lycée Alfred Kastler
- 95 Cergy - Lycée Galilée
- 95 Cergy - Lycée Jules Verne
- 95 Deuil-la-Barre - Lycée Camille Saint-Saëns
- 95 Domont - Lycée George Sand
- 95 Eaubonne - Lycée Louis Armand
- ◆ 95 Enghien-les-Bains - Lycée Notre-Dame Providence
- 95 Enghien-les-Bains - Lycée polyvalent Gustave Monod, Lycée des métiers de l'ingénierie industrielle
- 95 Ermont - Lycée Van Gogh
- 95 Fosses - Lycée Charles Baudelaire
- 95 Franconville - Lycée Jean Monnet
- ◆ 95 Franconville - Lycée polyvalent Jeanne d'Arc
- 95 Garges-lès-Gonesse - Lycée Simone de Beauvoir
- 95 Gonesse - Lycée René Cassin
- 95 Goussainville - Lycée Romain Rolland
- 95 Herblay - Lycée Montesquieu
- 95 L'Isle-Adam - Lycée Fragonard
- 95 Luzarches - Lycée Gérard de Nerval
- ◆ 95 Margency - Lycée Notre-Dame de Bury
- 95 Montmorency - Lycée Jean Jacques Rousseau
- 95 Osny - Lycée Paul-Émile Victor
- 95 Pontoise - Lycée Camille Pissarro
- ◆ 95 Pontoise - Lycée polyvalent privé Notre-Dame-de-la-Compassion
- ◆ 95 Pontoise - Lycée Saint-Martin de France
- 95 Saint-Ouen-l'Aumône - Lycée Edmond Rostand
- 95 Saint-Witz - Lycée Léonard de Vinci
- ◆ 95 Sannois - Lycée Notre-Dame
- 95 Sarcelles - Lycée Jean-Jacques Rousseau
- ◆ 95 Sarcelles - Lycée La Salle - Saint-Rosaire
- 95 Taverny - Lycée Louis Jouvet
- 95 Vauréal - Lycée Camille Claudel

Langue vivante C (LVC)

Allemand

- ◆ 78 Mantes-la-Jolie - Lycée Notre-Dame
- 91 Étampes - Lycée Geoffroy-Saint-Hilaire
- 91 Mennecey - Lycée Marie Laurencin

- 95 Saint-Ouen-l'Aumône - Lycée Edmond Rostand
- Arabe*
- 78 Conflans-Sainte-Honorine - Lycée Jules Ferry
- 78 Guyancourt - Lycée de Villarozy
- 78 Mantes-la-Jolie - Lycée Saint-Exupéry
- 78 Saint-Germain-en-Laye - Lycée Jeanne d'Albret
- 78 Trappes - Lycée Plaine de Neauphle
- 91 Les Ulis - Lycée l'Essouriau
- 91 Palaiseau - Lycée international Palaiseau Paris-Saclay
- 92 Asnières-sur-Seine - Lycée Auguste Renoir
- 92 Colombes - Lycée Guy de Maupassant
- 92 Nanterre - Lycée polyvalent Frédéric et Irène Joliot Curie
- 92 Villeneuve-la-Garenne - Lycée Michel-Ange
- 95 Argenteuil - Lycée Fernand et Nadia Léger
- 95 Argenteuil - Lycée Julie-Victoire Daubié
- 95 Herblay - Lycée Montesquieu
- 95 Pontoise - Lycée Camille Pissarro

Chinois

- 78 Aubergenville - Lycée Vincent Van Gogh
- 78 La Celle-Saint-Cloud - Lycée polyvalent Pierre Corneille
- ◆ 78 Le Chesnay-Rocquencourt - Lycée Blanche de Castille
- 78 Le Vésinet - Lycée Alain
- ◆ 78 Le Vésinet - Lycée Le Bon Sauveur
- 78 Mantes-la-Jolie - Lycée Jean Rostand
- ◆ 78 Meulan-en-Yvelines - Lycée général et technologique privé Mercier Saint-Paul
- 78 Montigny-le-Bretonneux - Lycée Descartes
- 78 Saint-Germain-en-Laye - Lycée Jeanne d'Albret
- ◆ 78 Saint-Germain-en-Laye - Lycée Saint-Augustin
- 78 Versailles - Lycée Jules Ferry
- 91 Arpajon - Lycée René Cassin
- ◆ 91 Athis-Mons - Lycée Saint-Charles
- ◆ 91 Brunoy - Lycée polyvalent Saint-Pierre
- 91 Évry-Courcouronnes - Lycée Georges Brassens
- 91 Massy - Lycée Fustel de Coulanges
- 91 Montgeron - Lycée Rosa Parks
- 92 Antony - Lycée Descartes
- ◆ 92 Antony - Lycée Sainte-Marie
- 92 Asnières-sur-Seine - Lycée Auguste Renoir
- ◆ 92 Asnières-sur-Seine - Lycée Sainte-Geneviève
- ◆ 92 Colombes - Lycée Jeanne d'Arc

- ◆ 92 Courbevoix - Lycée Montalembert
- 92 Issy-les-Moulineaux - Lycée Eugène Ionesco
- ◆ 92 Meudon - Lycée La Source
- ◆ 92 Neuilly-sur-Seine - Lycée Notre-Dame de Sainte-Croix
- ◆ 92 Neuilly-sur-Seine - Lycée Sainte-Marie de Neuilly
- 92 Saint-Cloud - Lycée Alexandre-Dumas
- 95 Cergy - Lycée Galilée
- 95 Cormeilles-en-Parisis - Lycée Philippe Kieffer
- ◆ 95 Enghien-les-Bains - Lycée Notre-Dame Providence
- 95 Enghien-les-Bains - Lycée polyvalent Gustave Monod, Lycée des métiers de l'ingénierie industrielle
- ◆ 95 Louvres - Lycée Paul Ricoeur
- ◆ 95 Pontoise - Lycée Saint-Martin de France
- ◆ 95 Sannois - Lycée Notre-Dame

Espagnol

- 78 Carrières-sur-Seine - Lycée Les Pierres Vives
- ◆ 78 Le Vésinet - Lycée Le Bon Sauveur
- ◆ 78 Mantes-la-Jolie - Lycée Notre-Dame
- 78 Saint-Germain-en-Laye - Lycée international
- 78 Sartonville - Lycée Évariste Galois
- ◆ 78 Versailles - Lycée Notre-Dame du Grandchamp
- ◆ 91 Athis-Mons - Lycée Saint-Charles
- 91 Orsay - Lycée Blaise Pascal
- ◆ 92 Boulogne-Billancourt - Lycée Notre-Dame-de-Boulogne
- ◆ 92 Neuilly-sur-Seine - Lycée Saint-Dominique
- ◆ 92 Rueil-Malmaison - Lycée La Salle Passy Buzenval
- ◆ 95 Argenteuil - Lycée Saint-Joseph
- ◆ 95 Margency - Lycée Notre-Dame de Bury
- ◆ 95 Pontoise - Lycée Saint-Martin de France
- ◆ 95 Sarcelles - Lycée La Salle - Saint-Rosaire

Hébreu moderne

- 92 Neuilly-sur-Seine - Lycée La Folie Saint-James
- 92 Sceaux - Lycée Marie Curie
- 95 Sarcelles - Lycée Jean-Jacques Rousseau
- ◆ 95 Villiers-le-Bel - Lycée polyvalent privé ORT

Italien

- 78 Achères - Lycée Louise Weiss
- 78 Conflans-Sainte-Honorine - Lycée Jules Ferry
- 78 La Celle-Saint-Cloud - Lycée polyvalent Pierre Corneille
- 78 La Queue-lez-Yvelines - Lycée Jean Monnet
- 78 Le Vésinet - Lycée Alain
- ◆ 78 Le Vésinet - Lycée Le Bon Sauveur

- 78 Magnanville - Lycée Léopold Sédar Senghor
- ◆ 78 Maisons-Laffitte - Lycée l'Ermitage
- 78 Marly-le-Roi - Lycée Louis de Broglie
- 78 Montigny-le-Bretonneux - Lycée Émile de Breteuil
- ◆ 78 Montigny-le-Bretonneux - Lycée Saint-François d'Assise
- 78 Plaisir - Lycée Jean Vilar
- 78 Poissy - Lycée Le Corbusier
- 78 Rambouillet - Lycée Louis Bascan
- 78 Saint-Cyr-l'École - Lycée Jules Hardouin-Mansart
- 78 Saint-Germain-en-Laye - Lycée international
- ◆ 78 Saint-Germain-en-Laye - Lycée Notre-Dame
- ◆ 78 Saint-Germain-en-Laye - Lycée Saint-Augustin
- ◆ 78 Verneuil-sur-Seine - Lycée Notre-Dame Les Oiseaux
- 78 Versailles - Lycée La Bruyère
- 78 Villiers-Saint-Frédéric - Lycée Viollet le Duc
- 91 Arpajon - Lycée Edmond Michelet
- 91 Athis-Mons - Lycée Marcel Pagnol
- 91 Brétigny-sur-Orge - Lycée Jean Pierre Timbaud
- ◆ 91 Brunoy - Lycée polyvalent Saint-Pierre
- 91 Évry-Courcouronnes - Lycée Maurice Eliot
- ◆ 91 Étampes - Lycée Jeanne d'Arc
- 91 Évry-Courcouronnes - Lycée Parc des Loges
- 91 Gif-sur-Yvette - Lycée de la vallée de Chevreuse
- 91 Limours - Lycée Jules Verne
- 91 Longjumeau - Lycée Jacques Prévert
- 91 Massy - Lycée polyvalent Parc de Vilgénis
- ◆ 91 Orsay - Lycée privé du cours secondaire d'Orsay
- 91 Palaiseau - Lycée Camille Claudel
- 91 Sainte-Geneviève-des-Bois - Lycée Albert Einstein
- 91 Saint-Michel-sur-Orge - Lycée Léonard de Vinci
- ◆ 92 Asnières-sur-Seine - Lycée Sainte-Geneviève
- 92 Bois-Colombes - Lycée Albert Camus
- ◆ 92 Bourg-la-Reine - Lycée Notre-Dame
- ◆ 92 Chaville - Lycée Saint-Thomas de Villeneuve
- 92 Issy-les-Moulineaux - Lycée Eugène Ionesco
- ◆ 92 Meudon - Lycée La Source
- ◆ 92 Meudon - Lycée Notre-Dame

- enseignement public
- ◆ enseignement privé sous contrat

- 92 Montrouge - Lycée Maurice Genevoix
- 92 Nanterre - Lycée polyvalent Frédéric et Irène Joliot Curie
- 92 Neuilly-sur-Seine - Lycée La Folie Saint-James
- ◆ 92 Neuilly-sur-Seine - Lycée Sainte-Marie de Neuilly
- ◆ 92 Rueil-Malmaison - Lycée Madeleine Daniélou
- 92 Rueil-Malmaison - Lycée Richelieu
- 92 Saint-Cloud - Lycée Alexandre-Dumas
- 92 Sèvres - Lycée Jean-Pierre Vernant
- 95 Argenteuil - Lycée Fernand et Nadia Léger
- 95 Argenteuil - Lycée Julie-Victoire Daubié
- 95 Beaumont-sur-Oise - Lycée Évariste Galois
- 95 Cergy - Lycée Galilée
- 95 Cergy - Lycée Jules Verne
- 95 Deuil-la-Barre - Lycée Camille Saint-Saëns
- 95 Enghien-les-Bains - Lycée polyvalent Gustave Monod, Lycée des métiers de l'ingénierie industrielle
- 95 Fosses - Lycée Charles Baudelaire

- 95 Garges-lès-Gonesse - Lycée Simone de Beauvoir
- 95 Gonesse - Lycée René Cassin
- 95 Herblay - Lycée Montesquieu
- ◆ 95 Louvres - Lycée Paul Ricoeur
- 95 Montmorency - Lycée Jean Jacques Rousseau
- 95 Osny - Lycée Paul-Émile Victor
- ◆ 95 Pontoise - Lycée Saint-Martin de France
- ◆ 95 Sannois - Lycée Notre-Dame
- 95 Sarcelles - Lycée Jean-Jacques Rousseau
- 95 Taverny - Lycée Louis Jouvot

Japonais

- 78 Maurepas - Lycée Les 7 Mares
- 91 Bondoufle - Lycée François Truffaut
- ◆ 92 Antony - Lycée Sainte-Marie
- 92 Sèvres - Lycée Jean-Pierre Vernant
- 92 Suresnes - Lycée Paul Langevin

- 95 Vauréal - Lycée Camille Claudel
- Langue des signes française**
- 95 Argenteuil - Lycée Fernand et Nadia Léger
- Portugais**
- 78 Mantes-la-Jolie - Lycée Saint-Exupéry
- 78 Maurepas - Lycée Dumont d'Urville
- 78 Sartrouville - Lycée Évariste Galois
- ◆ 78 Sartrouville - Lycée Jean-Paul II
- 78 Villepreux - Lycée Sonia Delaunay
- 91 Brunoy - Lycée François Joseph Talma
- 91 Corbeil-Essonnes - Lycée Robert Doisneau
- 91 Massy - Lycée polyvalent Parc de Vilgénis
- 91 Savigny-sur-Orge - Lycée Gaspard Monge
- 92 Colombes - Lycée Guy de Maupassant
- 95 Argenteuil - Lycée polyvalent Georges Braque - Lycée des métiers de l'intelligence économique et du management

- 95 Deuil-la-Barre - Lycée Camille Saint-Saëns
- ◆ 95 Sannois - Lycée Notre-Dame
- Russe**
- 78 Mantes-la-Jolie - Lycée Saint-Exupéry
- 78 Maurepas - Lycée Les 7 Mares
- 78 Saint-Cyr-l'École - Lycée militaire de Saint-Cyr-l'École
- 78 Versailles - Lycée La Bruyère
- 91 Brunoy - Lycée François Joseph Talma
- 91 Étampes - Lycée Geoffroy-Saint-Hilaire
- 91 Orsay - Lycée Blaise Pascal
- 91 Savigny-sur-Orge - Lycée Jean-Baptiste Corot - Le château
- ◆ 92 Boulogne-Billancourt - Lycée Notre-Dame-de-Boulogne
- 92 Sceaux - Lycée Marie Curie
- 95 Ermont - Lycée Van Gogh
- 95 Luzarches - Lycée Gérard de Nerval
- 95 Pontoise - Lycée Camille Pissarro
- 95 Taverny - Lycée Jacques Prévert

LES ENSEIGNEMENTS OPTIONNELS TECHNOLOGIQUES EN CLASSE DE 2^{de}

Biotechnologies

- 78 Limay - Lycée Condorcet
- 78 Magnanville - Lycée Léopold Sédar Senghor
- ◆ 78 Montigny-le-Bretonneux - Lycée Saint-François d'Assise
- 78 Rambouillet - Lycée Louis Bascan
- ◆ 78 Rambouillet - Lycée Sainte-Thérèse
- 78 Saint-Germain-en-Laye - Lycée Jean-Baptiste Poquelin
- 78 Trappes - Lycée Plaine de Neauphle
- ◆ 78 Verneuil-sur-Seine - Lycée Notre-Dame Les Oiseaux
- ◆ 78 Versailles - Lycée Les Châtaigniers
- 78 Villiers-Saint-Frédéric - Lycée Viollet le Duc
- 91 Arpajon - Lycée Edmond Michelet
- 91 Athis-Mons - Lycée Marcel Pagnol
- 91 Bondoufle - Lycée François Truffaut
- 91 Brunoy - Lycée François Joseph Talma
- ◆ 91 Corbeil-Essonnes - Lycée polyvalent Saint-Léon
- 91 Épinay-sous-Sénart - Lycée Maurice Eliot
- 91 Étampes - Lycée Geoffroy-Saint-Hilaire
- 91 Évry-Courcouronnes - Lycée Parc des Loges
- 92 Gif-sur-Yvette - Lycée de la vallée de Chevreuse

- 91 Palaiseau - Lycée polyvalent Henri Poincaré
- 91 Sainte-Geneviève-des-Bois - Lycée Albert Einstein
- 91 Saint-Michel-sur-Orge - Lycée Léonard de Vinci
- 92 Châtenay-Malabry - Lycée Missak et Mélinée Manouchian
- ◆ 92 Châtenay-Malabry - Lycée Sophie Barat
- 92 Clichy - Lycée René Auffray
- 92 Sèvres - Lycée Jean-Pierre Vernant
- 92 Suresnes - Lycée Paul Langevin
- 92 Vanves - Lycée Michelet
- 95 Argenteuil - Lycée Fernand et Nadia Léger
- 95 Argenteuil - Lycée polyvalent Georges Braque - Lycée des métiers de l'intelligence économique et du management
- 95 Fosses - Lycée Charles Baudelaire
- 95 Franconville - Lycée Jean Monnet
- 95 Garges-lès-Gonesse - Lycée Simone de Beauvoir
- 95 Gonesse - Lycée René Cassin
- 95 Pontoise - Lycée Camille Pissarro
- 95 Sarcelles - Lycée Jean-Jacques Rousseau
- 95 Taverny - Lycée Louis Jouvot

Création et culture-design

- ◆ 78 Le Chesnay-Rocquencourt - Lycée Blanche de Castille
- 78 Poissy - Lycée Le Corbusier
- 91 Évry-Courcouronnes - Lycée Georges Brassens
- 92 Sèvres - Lycée Jean-Pierre Vernant
- 95 Vauréal - Lycée Camille Claudel

Création et innovation technologiques

- 78 Carrières-sur-Seine - Lycée Les Pierres Vives
- 78 Guyancourt - Lycée de Villaroy
- 78 Le Vésinet - Lycée Alain
- 78 Limay - Lycée Condorcet
- ◆ 78 Montigny-le-Bretonneux - Lycée Saint-Exupéry
- ◆ 78 Montigny-le-Bretonneux - Lycée Saint-François d'Assise
- 78 Rambouillet - Lycée Louis Bascan
- 78 Versailles - Lycée Jules Ferry
- 78 Villiers-Saint-Frédéric - Lycée Viollet le Duc
- 91 Arpajon - Lycée Edmond Michelet
- 91 Arpajon - Lycée René Cassin
- ◆ 91 Brunoy - Lycée polyvalent Saint-Pierre
- 91 Corbeil-Essonnes - Lycée Robert Doisneau

- ◆ 91 Évry-Courcouronnes - Lycée polyvalent Notre-Dame de Sion
- 91 Limours - Lycée Jules Verne
- 91 Massy - Lycée Fustel de Coulanges
- 91 Sainte-Geneviève-des-Bois - Lycée Albert Einstein
- ◆ 92 Bagneux - Lycée Saint-Gabriel
- 92 Issy-les-Moulineaux - Lycée Eugène Ionesco
- ◆ 92 Issy-les-Moulineaux - Lycée polyvalent La Salle - Saint-Nicolas (Lycée des métiers)
- 92 Levallois-Perret - Lycée Léonard de Vinci
- 92 Rueil-Malmaison - Lycée Richelieu
- 95 Argenteuil - Lycée polyvalent Georges Braque - Lycée des métiers de l'intelligence économique et du management
- 95 Cergy - Lycée Jules Verne
- 95 Enghien-les-Bains - Lycée polyvalent Gustave Monod, Lycée des métiers de l'ingénierie industrielle
- 95 Goussainville - Lycée Romain Rolland
- 95 Sarcelles - Lycée Maryse-Condé
- 95 Taverny - Lycée Louis Jouvot
- Culture et pratique de la musique**
- 78 Versailles - Lycée La Bruyère

Hippologie et équitation

- ◆ 78 Magnanville - Ensemble Scolaire Terre et Avenir (ex Lycée agricole La Salle Sully)
- 78 Saint-Germain-en-Laye - Lycée agricole et horticole
- ◆ 91 Igny - Lycée polyvalent agricole La Salle Igny
- ◆ 91 Igny - Lycée polyvalent La Salle Igny

Management et gestion

- 78 Achères - Lycée Louise Weiss
- 78 Aubergenville - Lycée Vincent Van Gogh
- 78 Carrières-sur-Seine - Lycée Les Pierres Vives
- 78 Conflans-Sainte-Honorine - Lycée Jules Ferry
- 78 Guyancourt - Lycée de Villaroy
- 78 La Celle-Saint-Cloud - Lycée polyvalent Pierre Corneille
- ◆ 78 Le Chesnay-Rocquencourt - Lycée Blanche de Castille
- 78 Les Mureaux - Lycée François Villon
- 78 Le Vésinet - Lycée Alain
- ◆ 78 Le Vésinet - Lycée Le Bon Sauveur
- 78 Limay - Lycée Condorcet
- 78 Magnanville - Lycée Léopold Sédar Senghor
- 78 Mantes-la-Jolie - Lycée Jean Rostand
- ◆ 78 Mantes-la-Jolie - Lycée Notre-Dame
- 78 Marly-le-Roi - Lycée Louis de Broglie
- 78 Maurepas - Lycée Dumont d'Urville
- 78 Maurepas - Lycée Les 7 Mares
- 78 Montigny-le-Bretonneux - Lycée Descartes
- 78 Montigny-le-Bretonneux - Lycée Émilie de Breteuil
- ◆ 78 Montigny-le-Bretonneux - Lycée Saint-Exupéry
- ◆ 78 Montigny-le-Bretonneux - Lycée Saint-François d'Assise
- 78 Plaisir - Lycée Jean Vilar
- 78 Poissy - Lycée Charles de Gaulle
- 78 Poissy - Lycée Le Corbusier
- 78 Rambouillet - Lycée Louis Bascan
- ◆ 78 Rambouillet - Lycée Sainte-Thérèse
- 78 Saint-Cyr-l'École - Lycée Jules Hardouin-Mansart
- 78 Saint-Cyr-l'École - Lycée militaire de Saint-Cyr-l'École
- 78 Saint-Germain-en-Laye - Lycée Jeanne d'Albret
- ◆ 78 Saint-Germain-en-Laye - Lycée Notre-Dame
- 78 Saint-Germain-en-Laye - Lycée polyvalent Léonard de Vinci
- ◆ 78 Saint-Germain-en-Laye - Lycée Saint-Érembert
- ◆ 78 Saint-Germain-en-Laye - Lycée Saint-Thomas de Villeneuve

- 78 Sartrouville - Lycée Évariste Galois
- ◆ 78 Sartrouville - Lycée Jean-Paul II
- 78 Trappes - Lycée Plaine de Neauphle
- ◆ 78 Verneuil-sur-Seine - Lycée Notre-Dame Les Oiseaux
- ◆ 78 Versailles - Lycée Notre-Dame du Grandchamp
- ◆ 78 Versailles - Lycée Saint-Jean et Hulst
- 78 Villiers-Saint-Frédéric - Lycée Viollet le Duc
- 91 Arpajon - Lycée Edmond Michelet
- 91 Arpajon - Lycée René Cassin
- 91 Athis-Mons - Lycée Clément Ader
- 91 Athis-Mons - Lycée Marcel Pagnol
- ◆ 91 Athis-Mons - Lycée Saint-Charles
- 91 Bondoufle - Lycée François Truffaut
- 91 Brétigny-sur-Orge - Lycée Jean Pierre Timbaud
- 91 Brunoy - Lycée François Joseph Talma
- ◆ 91 Brunoy - Lycée polyvalent Saint-Pierre
- ◆ 91 Corbeil-Essonnes - Lycée polyvalent Saint-Léon
- 91 Corbeil-Essonnes - Lycée Robert Doisneau
- 91 Dourdan - Lycée Nikola Tesla
- 91 Épinay-sous-Sénart - Lycée Maurice Eliot
- 91 Étampes - Lycée Geoffroy-Saint-Hilaire
- ◆ 91 Étampes - Lycée Jeanne d'Arc
- 91 Évry-Courcouronnes - Lycée Georges Brassens
- 91 Évry-Courcouronnes - Lycée Parc des Loges
- ◆ 91 Évry-Courcouronnes - Lycée polyvalent Notre-Dame de Sion
- 91 Gif-sur-Yvette - Lycée de la vallée de Chevreuse
- ◆ 91 Igny - Lycée polyvalent La Salle Igny
- ◆ 91 La Ville-du-Bois - Lycée du Sacré-Cœur
- 91 Les Ulis - Lycée l'Essouriau
- 91 Limours - Lycée Jules Verne
- 91 Longjumeau - Lycée Jacques Prévert
- 91 Massy - Lycée Fustel de Coulanges
- 91 Massy - Lycée polyvalent Parc de Vilgénis
- 91 Mennecey - Lycée Marie Laurencin
- 91 Montgeron - Lycée Rosa Parks
- 91 Morangis - Lycée Marguerite Yourcenar
- 91 Orsay - Lycée Blaise Pascal
- ◆ 91 Orsay - Lycée privé du cours secondaire d'Orsay
- 91 Palaiseau - Lycée Camille Claudel
- 91 Palaiseau - Lycée polyvalent Henri Poincaré

- 91 Sainte-Geneviève-des-Bois - Lycée Albert Einstein
- 91 Saint-Michel-sur-Orge - Lycée Léonard de Vinci
- 91 Savigny-sur-Orge - Lycée Gaspard Monge
- 91 Savigny-sur-Orge - Lycée Jean-Baptiste Corot - Le château
- 91 Varennes-Jarcy - Centre médical et pédagogique-Annexe du lycée Rosa Parks de Montgeron
- ◆ 91 Verrières-le-Buisson - Lycée Steiner
- ◆ 91 Villebon-sur-Yvette - Lycée d'Île-de-France
- ◆ 91 Viry-Châtillon - Lycée Saint-Louis Saint-Clément
- ◆ 91 Yerres - Lycée Beth Rivkah
- 92 Antony - Lycée Descartes
- ◆ 92 Antony - Lycée Sainte-Marie
- 92 Asnières-sur-Seine - Lycée Auguste Renoir
- ◆ 92 Asnières-sur-Seine - Lycée Sainte-Geneviève
- ◆ 92 Bagneux - Lycée Saint-Gabriel
- 92 Bois-Colombes - Lycée Albert Camus
- 92 Boulogne-Billancourt - Lycée Jacques Prévert
- ◆ 92 Boulogne-Billancourt - Lycée Notre-Dame-de-Boulogne
- 92 Châtenay-Malabry - Lycée Emmanuel Mounier
- 92 Châtenay-Malabry - Lycée Missak et Mélinée Manouchian
- ◆ 92 Châtenay-Malabry - Lycée Sophie Barat
- ◆ 92 Chaville - Lycée Saint-Thomas de Villeneuve
- 92 Clichy - Lycée Newton-Enrea
- 92 Clichy - Lycée René Auffray
- 92 Colombes - Lycée Guy de Maupassant
- ◆ 92 Colombes - Lycée Jeanne d'Arc
- 92 Courbevoie - Lycée Lucie Aubrac
- ◆ 92 Courbevoie - Lycée Montalembert
- 92 Courbevoie - Lycée Paul Lapie
- 92 Gennevilliers - Lycée Gaillée
- 92 Issy-les-Moulineaux - Lycée Eugène Ionesco
- ◆ 92 Issy-les-Moulineaux - Lycée polyvalent La Salle - Saint-Nicolas (Lycée des métiers)
- 92 Le Plessis-Robinson - Lycée Montesquieu
- 92 Levallois-Perret - Lycée Léonard de Vinci
- ◆ 92 Meudon - Lycée La Source
- ◆ 92 Meudon - Lycée Notre-Dame
- 92 Meudon - Lycée Rabelais
- ◆ 92 Montrouge - Lycée Jeanne d'Arc
- 92 Montrouge - Lycée Maurice Genevoix
- 92 Nanterre - Lycée polyvalent Frédéric et Irène Joliot Curie

- 92 Neuilly-sur-Seine - Lycée La Folie Saint-James
- 92 Neuilly-sur-Seine - Lycée Louis Pasteur
- ◆ 92 Neuilly-sur-Seine - Lycée Saint-Dominique
- ◆ 92 Neuilly-sur-Seine - Lycée Sainte-Marie de Neuilly
- 92 Puteaux - Lycée Agora
- ◆ 92 Rueil-Malmaison - Lycée La Salle Passy Buzenval
- ◆ 92 Rueil-Malmaison - Lycée Madeleine Daniélou
- 92 Rueil-Malmaison - Lycée Richelieu
- 92 Saint-Cloud - Lycée Alexandre-Dumas
- 92 Sceaux - Lycée Lakanal
- 92 Sceaux - Lycée Marie Curie
- 92 Sceaux - Lycée médico-pédagogique Dupré Annexe du Lycée Lakanal
- 92 Sèvres - Lycée Jean-Pierre Vernant
- 92 Suresnes - Lycée Paul Langevin
- 92 Vanves - Lycée Michelet
- 92 Vaucresson - Établissement régional d'enseignement adapté Toulouse-Lautrec
- ◆ 92 Vaucresson - Lycée P. Suger
- 92 Villeneuve-la-Garenne - Lycée Michel-Ange
- 95 Argenteuil - Lycée Fernand et Nadia Léger
- 95 Argenteuil - Lycée Jean Jaurès
- 95 Argenteuil - Lycée Julie-Victoire Daubié
- 95 Argenteuil - Lycée polyvalent Georges Braque - Lycée des métiers de l'intelligence économique et du management
- 95 Beaumont-sur-Oise - Lycée Évariste Galois
- 95 Bezons - Lycée Paulette Nardal
- 95 Bouffémont - Centre médical et pédagogique Jacques Arnaud-Annexe du lycée George Sand de Domont
- 95 Cergy - Lycée Alfred Kastler
- 95 Cergy - Lycée Gaillée
- 95 Cergy - Lycée Jules Verne
- 95 Deuil-la-Barre - Lycée Camille Saint-Saëns
- 95 Domont - Lycée George Sand
- 95 Eaubonne - Lycée Louis Armand
- ◆ 95 Enghien-les-Bains - Lycée Notre-Dame Providence
- 95 Enghien-les-Bains - Lycée polyvalent Gustave Monod, Lycée des métiers de l'ingénierie industrielle
- 95 Ermont - Lycée Van Gogh
- 95 Fosses - Lycée Charles Baudelaire
- 95 Franconville - Lycée Jean Monnet

- enseignement public
- ◆ enseignement privé sous contrat

- 95 Garges-lès-Gonesse - Lycée Simone de Beauvoir
- 95 Gonesse - Lycée René Cassin
- 95 Goussainville - Lycée Romain Rolland
- 95 Herblay - Lycée Montesquieu
- 95 Jouy-le-Moutier - Lycée de l'Hautail
- 95 L'Isle-Adam - Lycée Fragonard
- 95 Luzarches - Lycée Gérard de Nerval
- ◆ 95 Margency - Lycée Notre-Dame de Bury
- 95 Montmorency - Lycée Jean Jacques Rousseau
- 95 Osny - Lycée Paul-Émile Victor
- 95 Pontoise - Lycée Camille Pissarro
- ◆ 95 Pontoise - Lycée polyvalent privé Notre-Dame-de-la-Compassion
- ◆ 95 Pontoise - Lycée privé Vauban
- ◆ 95 Pontoise - Lycée Saint-Martin de France
- 95 Saint-Ouen-l'Aumône - Lycée Edmond Rostand
- 95 Saint-Ouen-l'Aumône - Lycée polyvalent Jean Perrin
- 95 Saint-Witz - Lycée Léonard de Vinci
- ◆ 95 Sannois - Lycée Notre-Dame
- 95 Sarcelles - Lycée Jean-Jacques Rousseau
- ◆ 95 Sarcelles - Lycée La Salle - Saint-Rosaire
- 95 Sarcelles - Lycée Maryse-Condé
- ◆ 95 Sarcelles - Lycée Ozar Hatorah
- ◆ 95 Sarcelles - Lycée Torat Emet
- 95 Taverny - Lycée Jacques Prévert
- 95 Taverny - Lycée Louis Jouvet
- 95 Vauréal - Lycée Camille Claudel
- ◆ 95 Villiers-le-Bel - Lycée polyvalent privé ORT

Pratiques professionnelles

- ◆ 78 Magnanville - Ensemble Scolaire Terre et Avenir (ex Lycée agricole Sully)

Santé et social

- 78 Achères - Lycée Louise Weiss
- 78 Les Mureaux - Lycée François Villon
- 78 Limay - Lycée Condorcet
- 78 Magnanville - Lycée Léopold Sédar Senghor
- 78 Mantes-la-Jolie - Lycée Saint-Exupéry
- 78 Maurepas - Lycée Dumont d'Urville
- 78 Maurepas - Lycée Les 7 Mares
- 78 Rambouillet - Lycée Louis Bascan

- ◆ 78 Rambouillet - Lycée Sainte-Thérèse
- 78 Saint-Germain-en-Laye - Lycée Jean-Baptiste Poquelin
- ◆ 78 Saint-Germain-en-Laye - Lycée Saint-Thomas de Villeneuve
- 78 Sartrouville - Lycée Évariste Galois
- 78 Trappes - Lycée Plaine de Neauphle
- ◆ 78 Versailles - Lycée Les Châtaigniers
- 78 Villepreux - Lycée Sonia Delaunay
- 91 Athis-Mons - Lycée Marcel Pagnol
- 91 Brunoy - Lycée François Joseph Talma
- ◆ 91 Corbeil-Essonnes - Lycée polyvalent Saint-Léon
- 91 Dourdan - Lycée Nikola Tesla
- 91 Étampes - Lycée Geoffroy-Saint-Hilaire
- 91 Évry-Courcouronnes - Lycée Parc des Loges
- 91 Palaiseau - Lycée polyvalent Henri Poincaré
- 91 Saint-Michel-sur-Orge - Lycée Léonard de Vinci
- ◆ 91 Viry-Châtillon - Lycée Saint-Louis Saint-Clément
- 92 Boulogne-Billancourt - Lycée Jacques Prévert
- 92 Châtenay-Malabry - Lycée Missak et Mélinée Manouchian
- ◆ 92 Châtenay-Malabry - Lycée Sophie Barat
- 92 Clichy - Lycée René Auffray
- 92 Colombes - Lycée Guy de Maupassant
- 92 Issy-les-Moulineaux - Lycée Eugène Ionesco
- 92 Nanterre - Lycée polyvalent Frédéric et Irène Joliot Curie
- 92 Sèvres - Lycée Jean-Pierre Vernant
- 95 Argenteuil - Lycée Fernand et Nadia Léger
- 95 Beaumont-sur-Oise - Lycée Évariste Galois
- 95 Enghien-les-Bains - Lycée polyvalent Gustave Monod, Lycée des métiers de l'ingénierie industrielle
- 95 Gonesse - Lycée René Cassin
- 95 Pontoise - Lycée Camille Pissarro
- ◆ 95 Pontoise - Lycée polyvalent privé Notre-Dame-de-la-Compassion
- 95 Sarcelles - Lycée Jean-Jacques Rousseau
- ◆ 95 Sarcelles - Lycée La Salle - Saint-Rosaire
- 95 Taverny - Lycée Louis Jouvet

Sciences de l'ingénieur

- 78 Carrières-sur-Seine - Lycée Les Pierres Vives
- 78 Guyancourt - Lycée de Villaroy
- 78 La Celle-Saint-Cloud - Lycée polyvalent Pierre Corneille

- 78 Les Mureaux - Lycée François Villon
- 78 Le Vésinet - Lycée Alain
- 78 Mantes-la-Jolie - Lycée Jean Rostand
- 78 Montigny-le-Bretonneux - Lycée Descartes
- 78 Montigny-le-Bretonneux - Lycée Émilie de Breteuil
- ◆ 78 Montigny-le-Bretonneux - Lycée Saint-François d'Assise
- 78 Poissy - Lycée Charles de Gaulle
- 78 Poissy - Lycée Le Corbusier
- 78 Rambouillet - Lycée Louis Bascan
- 78 Saint-Cyr-l'École - Lycée Jules Hardouin-Mansart
- 78 Saint-Germain-en-Laye - Lycée polyvalent Léonard de Vinci
- 78 Villiers-Saint-Frédéric - Lycée Viollet le Duc
- 91 Arpajon - Lycée Edmond Michelet
- 91 Athis-Mons - Lycée Clément Ader
- 91 Brétigny-sur-Orge - Lycée Jean Pierre Timbaud
- ◆ 91 Brunoy - Lycée polyvalent Saint-Pierre
- 91 Corbeil-Essonnes - Lycée Robert Doisneau
- 91 Dourdan - Lycée Nikola Tesla
- 91 Étampes - Lycée Geoffroy-Saint-Hilaire
- 91 Évry-Courcouronnes - Lycée Georges Brassens
- 91 Évry-Courcouronnes - Lycée Parc des Loges
- ◆ 91 Évry-Courcouronnes - Lycée polyvalent Notre-Dame de Sion
- 91 Les Ulis - Lycée l'Essouriau
- 91 Massy - Lycée polyvalent Parc de Vilgénis
- 91 Montgeron - Lycée Rosa Parks
- 91 Saint-Michel-sur-Orge - Lycée Léonard de Vinci
- 91 Savigny-sur-Orge - Lycée Gaspard Monge
- ◆ 92 Antony - Lycée Sainte-Marie
- 92 Châtenay-Malabry - Lycée Emmanuel Mounier
- 92 Châtenay-Malabry - Lycée Missak et Mélinée Manouchian
- 92 Clichy - Lycée Newton-Enrea
- 92 Issy-les-Moulineaux - Lycée Eugène Ionesco
- ◆ 92 Issy-les-Moulineaux - Lycée polyvalent La Salle - Saint-Nicolas (Lycée des métiers)
- 92 Levallois-Perret - Lycée Léonard de Vinci
- 92 Meudon - Lycée Rabelais
- 92 Puteaux - Lycée Agora
- ◆ 92 Rueil-Malmaison - Lycée La Salle Passy Buzenval
- 92 Rueil-Malmaison - Lycée Richelieu
- 92 Sceaux - Lycée Lakanal
- 95 Argenteuil - Lycée Jean Jaurès

- 95 Argenteuil - Lycée polyvalent Georges Braque - Lycée des métiers de l'intelligence économique et du management
- 95 Cergy - Lycée Galilée
- 95 Cergy - Lycée Jules Verne
- 95 Eaubonne - Lycée Louis Armand
- ◆ 95 Enghien-les-Bains - Lycée Notre-Dame Providence
- 95 Enghien-les-Bains - Lycée polyvalent Gustave Monod, Lycée des métiers de l'ingénierie industrielle
- 95 Garges-lès-Gonesse - Lycée Simone de Beauvoir
- 95 Goussainville - Lycée Romain Rolland
- 95 Herblay - Lycée Montesquieu
- 95 Osny - Lycée Paul-Émile Victor
- ◆ 95 Pontoise - Lycée polyvalent privé Notre-Dame-de-la-Compassion
- 95 Saint-Ouen-l'Aumône - Lycée polyvalent Jean Perrin
- ◆ 95 Sannois - Lycée Notre-Dame
- 95 Sarcelles - Lycée Maryse-Condé
- 95 Taverny - Lycée Louis Jouvet
- 95 Vauréal - Lycée Camille Claudel

Sciences et laboratoire

- 78 Achères - Lycée Louise Weiss
- 78 Aubergenville - Lycée Vincent Van Gogh
- 78 Conflans-Sainte-Honorine - Lycée Jules Ferry
- 78 Guyancourt - Lycée de Villaroy
- 78 La Celle-Saint-Cloud - Lycée polyvalent Pierre Corneille
- 78 Les Mureaux - Lycée François Villon
- 78 Le Vésinet - Lycée Alain
- 78 Limay - Lycée Condorcet
- 78 Magnanville - Lycée Léopold Sédar Senghor
- 78 Mantes-la-Jolie - Lycée Jean Rostand
- 78 Maurepas - Lycée Dumont d'Urville
- 78 Montigny-le-Bretonneux - Lycée Descartes
- 78 Montigny-le-Bretonneux - Lycée Émilie de Breteuil
- ◆ 78 Montigny-le-Bretonneux - Lycée Saint-François d'Assise
- 78 Poissy - Lycée Le Corbusier
- 78 Rambouillet - Lycée Louis Bascan
- 78 Saint-Cyr-l'École - Lycée Jules Hardouin-Mansart
- 78 Saint-Cyr-l'École - Lycée militaire de Saint-Cyr-l'École
- 78 Saint-Germain-en-Laye - Lycée Jean-Baptiste Poquelin
- 78 Sartrouville - Lycée Évariste Galois
- 78 Trappes - Lycée Plaine de Neauphle

- ◆ 78 Verneuil-sur-Seine - Lycée Notre-Dame Les Oiseaux
- 78 Villiers-Saint-Frédéric - Lycée Viollet le Duc
- 91 Arpajon - Lycée Edmond Michelet
- 91 Arpajon - Lycée René Cassin
- 91 Athis-Mons - Lycée Marcel Pagnol
- 91 Brétigny-sur-Orge - Lycée Jean Pierre Timbaud
- 91 Brunoy - Lycée François Joseph Talma
- ◆ 91 Brunoy - Lycée polyvalent Saint-Pierre
- 91 Dourdan - Lycée Nikola Tesla
- 91 Épinay-sous-Sénart - Lycée Maurice Eliot
- 91 Étampes - Lycée Geoffroy-Saint-Hilaire
- ◆ 91 Étampes - Lycée Jeanne d'Arc
- 91 Évry-Courcouronnes - Lycée Parc des Loges
- 91 Gif-sur-Yvette - Lycée de la vallée de Chevreuse
- ◆ 91 La Ville-du-Bois - Lycée du Sacré-Cœur
- 91 Les Ulis - Lycée l'Essouriau
- 91 Limours - Lycée Jules Verne
- 91 Longjumeau - Lycée Jacques Prévert
- 91 Massy - Lycée Fustel de Coulanges
- 91 Massy - Lycée polyvalent Parc de Vilgénis
- 91 Montgeron - Lycée Rosa Parks
- 91 Morangis - Lycée Marguerite Yourcenar
- 91 Orsay - Lycée Blaise Pascal
- ◆ 91 Orsay - Lycée privé du cours secondaire d'Orsay
- 91 Sainte-Geneviève-des-Bois - Lycée Albert Einstein
- 91 Savigny-sur-Orge - Lycée Gaspard Monge
- 91 Savigny-sur-Orge - Lycée Jean-Baptiste Corot - Le château
- ◆ 91 Verrières-le-Buisson - Lycée Steiner
- 92 Antony - Lycée Descartes
- ◆ 92 Antony - Lycée Sainte-Marie
- 92 Asnières-sur-Seine - Lycée Auguste Renoir
- ◆ 92 Asnières-sur-Seine - Lycée Sainte-Geneviève
- 92 Bois-Colombes - Lycée Albert Camus
- 92 Boulogne-Billancourt - Lycée Jacques Prévert
- ◆ 92 Boulogne-Billancourt - Lycée Notre-Dame-de-Boulogne
- 92 Châtenay-Malabry - Lycée Emmanuel Mounier
- ◆ 92 Châtenay-Malabry - Lycée Sophie Barat
- 92 Clichy - Lycée Newton-Enrea
- 92 Colombes - Lycée Guy de Maupassant
- 92 Courbevoix - Lycée Lucie Aubrac
- ◆ 92 Courbevoix - Lycée Montalembert
- 92 Courbevoix - Lycée Paul Lapié
- 92 Levallois-Perret - Lycée Léonard de Vinci
- ◆ 92 Meudon - Lycée Notre-Dame
- 92 Montrouge - Lycée Maurice Genevoix
- 92 Nanterre - Lycée polyvalent Frédéric et Irène Joliot Curie
- 92 Puteaux - Lycée Agora
- 92 Saint-Cloud - Lycée Alexandre-Dumas
- 92 Sceaux - Lycée Lakanal
- 92 Sceaux - Lycée Marie Curie
- 92 Sceaux - Lycée médico-pédagogique Dupré Annexe du Lycée Lakanal
- 92 Sèvres - Lycée Jean-Pierre Vernant
- 92 Suresnes - Lycée Paul Langevin
- 92 Vanves - Lycée Michelet
- 95 Argenteuil - Lycée polyvalent Georges Braque - Lycée des métiers de l'intelligence économique et du management
- 95 Beaumont-sur-Oise - Lycée Évariste Galois
- 95 Cergy - Lycée Alfred Kastler
- 95 Cergy - Lycée Galilée
- 95 Deuil-la-Barre - Lycée Camille Saint-Saëns
- 95 Domont - Lycée George Sand
- 95 Eaubonne - Lycée Louis Armand
- 95 Enghien-les-Bains - Lycée polyvalent Gustave Monod, Lycée des métiers de l'ingénierie industrielle
- 95 Ermont - Lycée Van Gogh
- 95 Fosses - Lycée Charles Baudelaire
- 95 Franconville - Lycée Jean Monnet
- 95 Garges-lès-Gonesse - Lycée Simone de Beauvoir
- 95 Gonesse - Lycée René Cassin
- 95 Goussainville - Lycée Romain Rolland
- 95 Herblay - Lycée Montesquieu
- 95 Jouy-le-Moutier - Lycée de l'Hautil
- 95 L'Isle-Adam - Lycée Fragonard
- 95 Luzarches - Lycée Gérard de Nerval
- 95 Montmorency - Lycée Jean Jacques Rousseau
- 95 Pontoise - Lycée Camille Pissarro
- ◆ 95 Pontoise - Lycée Saint-Martin de France
- 95 Saint-Ouen-l'Aumône - Lycée Edmond Rostand
- 95 Saint-Ouen-l'Aumône - Lycée polyvalent Jean Perrin
- 95 Sarcelles - Lycée Jean-Jacques Rousseau
- 95 Sarcelles - Lycée Maryse-Condé
- 95 Taverny - Lycée Jacques Prévert
- 95 Vauréal - Lycée Camille Claudel

LES SECONDES SPÉCIFIQUES

Classe de 2^{de} spécifique conduisant au bac STHR Sciences et technologies de l'hôtellerie et de la restauration

- 78 Guyancourt - Lycée d'hôtellerie et de tourisme
- ◆ 91 Brunoy - Lycée polyvalent Saint-Pierre
- 92 Clichy - Lycée René Auffray

Classe de 2^{de} spécifique conduisant au BT métiers de la musique

- 92 Sèvres - Lycée Jean-Pierre Vernant

LES LANGUES VIVANTES A ET B

LVA

Allemand

- 78 Achères - Lycée Louise Weiss
- 78 Carrières-sur-Seine - Lycée Les Pierres Vives
- 78 La Celle-Saint-Cloud - Lycée polyvalent Pierre Corneille
- ◆ 78 Le Chesnay-Rocquencourt - Lycée Blanche de Castille
- 78 Les Mureaux - Lycée François Villon
- 78 Le Vésinet - Lycée Alain
- ◆ 78 Le Vésinet - Lycée Le Bon Sauveur
- 78 Limay - Lycée Condorcet
- ◆ 78 Magnanville - Ensemble Scolaire Terre et Avenir (ex Lycée agricole Sully)
- ◆ 78 Maisons-Laffitte - Lycée l'Ermitage
- 78 Mantes-la-Jolie - Lycée Saint-Exupéry
- 78 Marly-le-Roi - Lycée Louis de Broglie
- 78 Maurepas - Lycée Dumont d'Urville
- 78 Maurepas - Lycée Les 7 Mares
- 78 Montigny-le-Bretonneux - Lycée Émilie de Breteuil
- ◆ 78 Montigny-le-Bretonneux - Lycée Saint-François d'Assise
- 78 Plaisir - Lycée Jean Vilar
- 78 Poissy - Lycée Charles de Gaulle
- 78 Rambouillet - Lycée Louis Bascan
- ◆ 78 Rambouillet - Lycée Sainte-Thérèse
- 78 Saint-Cyr-l'École - Lycée Jules Hardouin-Mansart
- 78 Saint-Cyr-l'École - Lycée militaire de Saint-Cyr-l'École
- 78 Saint-Germain-en-Laye - Lycée agricole et horticole
- 78 Saint-Germain-en-Laye - Lycée international
- 78 Saint-Germain-en-Laye - Lycée polyvalent Léonard de Vinci

- enseignement public
- ◆ enseignement privé sous contrat

- ◆ 78 Saint-Germain-en-Laye - Lycée Saint-Augustin
 - ◆ 78 Saint-Germain-en-Laye - Lycée Saint-Érembert
 - ◆ 78 Saint-Germain-en-Laye - Lycée Saint-Thomas de Villeneuve
 - 78 Sartrouville - Lycée Évariste Galois
 - ◆ 78 Verneuil-sur-Seine - Lycée Notre-Dame Les Oiseaux
 - 78 Versailles - Lycée Hoche
 - 78 Versailles - Lycée Jules Ferry
 - 78 Versailles - Lycée La Bruyère
 - 78 Versailles - Lycée Marie Curie
 - ◆ 78 Versailles - Lycée Notre-Dame du Grandchamp
 - ◆ 78 Versailles - Lycée Saint-Jean et Hulst
 - 78 Villiers-Saint-Frédéric - Lycée Viollet le Duc
 - 91 Arpajon - Lycée Edmond Michelet
 - 91 Arpajon - Lycée René Cassin
 - 91 Athis-Mons - Lycée Marcel Pagnol
 - 91 Bondoufle - Lycée François Truffaut
 - 91 Brétigny-sur-Orge - Lycée Jean Pierre Timbaud
 - 91 Brunoy - Lycée François Joseph Talma
 - ◆ 91 Brunoy - Lycée polyvalent Saint-Pierre
 - ◆ 91 Corbeil-Essonnes - Lycée polyvalent Saint-Léon
 - 91 Corbeil-Essonnes - Lycée Robert Doisneau
 - 91 Dourdan - Lycée Nikola Tesla
 - 91 Étampes - Lycée Geoffroy-Saint-Hilaire
 - 91 Évry-Courcouronnes - Lycée Georges Brassens
 - 91 Évry-Courcouronnes - Lycée Parc des Loges
 - ◆ 91 Évry-Courcouronnes - Lycée polyvalent Notre-Dame de Sion
 - 91 Gif-sur-Yvette - Lycée de la vallée de Chevreuse
 - 91 Les Ulis - Lycée l'Essouriau
 - 91 Longjumeau - Lycée Jacques Prévert
 - 91 Massy - Lycée Fustel de Coulanges
 - 91 Massy - Lycée polyvalent Parc de Vilgénis
 - 91 Mennecy - Lycée Marie Laurencin
 - 91 Montgeron - Lycée Rosa Parks
 - 91 Orsay - Lycée Blaise Pascal
 - 91 Palaiseau - Lycée Camille Claudel
 - 91 Palaiseau - Lycée polyvalent Henri Poincaré
 - 91 Sainte-Geneviève-des-Bois - Lycée Albert Einstein
 - 91 Saint-Michel-sur-Orge - Lycée Léonard de Vinci
 - 91 Savigny-sur-Orge - Lycée Jean-Baptiste Corot - Le château
 - 92 Antony - Lycée Descartes
 - 92 Asnières-sur-Seine - Lycée Auguste Renoir
 - ◆ 92 Asnières-sur-Seine - Lycée Sainte-Geneviève
 - 92 Bois-Colombes - Lycée Albert Camus
 - ◆ 92 Boulogne-Billancourt - Lycée Notre-Dame-de-Boulogne
 - ◆ 92 Bourg-la-Reine - Lycée Notre-Dame
 - 92 Châtenay-Malabry - Lycée Emmanuel Mounier
 - 92 Châtenay-Malabry - Lycée Missak et Mélinée Manouchian
 - 92 Clamart - Lycée Jacques Monod
 - 92 Clichy - Lycée Newton-Enrea
 - 92 Clichy - Lycée René Auffray
 - 92 Colombes - Lycée Guy de Maupassant
 - ◆ 92 Colombes - Lycée Jeanne d'Arc
 - ◆ 92 Courbevoie - Lycée Montalembert
 - 92 Courbevoie - Lycée Paul Lapie
 - 92 Issy-les-Moulineaux - Lycée Eugène Ionesco
 - ◆ 92 Issy-les-Moulineaux - Lycée polyvalent La Salle - Saint-Nicolas (Lycée des métiers)
 - 92 Le Plessis-Robinson - Lycée Montesquieu
 - 92 Levallois-Perret - Lycée Léonard de Vinci
 - ◆ 92 Meudon - Lycée Notre-Dame
 - 92 Meudon - Lycée Rabelais
 - 92 Nanterre - Lycée polyvalent Frédéric et Irène Joliot Curie
 - ◆ 92 Neuilly-sur-Seine - Lycée Saint-Dominique
 - 92 Puteaux - Lycée Agora
 - ◆ 92 Rueil-Malmaison - Lycée Madeleine Daniélou
 - 92 Rueil-Malmaison - Lycée Richelieu
 - 92 Saint-Cloud - Lycée Alexandre-Dumas
 - 92 Sceaux - Lycée Lakanal
 - 92 Sceaux - Lycée Marie Curie
 - 92 Sceaux - Lycée médico-pédagogique Dupré Annexe du Lycée Lakanal
 - 92 Sèvres - Lycée Jean-Pierre Vernant
 - 92 Vanves - Lycée Michelet
 - 92 Vaucresson - Établissement régional d'enseignement adapté Toulouse-Lautrec
 - 95 Argenteuil - Lycée Julie-Victoire Daubié
 - 95 Argenteuil - Lycée polyvalent Georges Braque - Lycée des métiers de l'intelligence économique et du management
 - ◆ 95 Argenteuil - Lycée Saint-Joseph
 - 95 Beaumont-sur-Oise - Lycée Évariste Galois
 - 95 Bezons - Lycée Paulette Nardal
 - 95 Cergy - Lycée Galilée
 - 95 Deuil-la-Barre - Lycée Camille Saint-Saëns
 - 95 Domont - Lycée George Sand
 - 95 Eaubonne - Lycée Louis Armand
 - ◆ 95 Enghien-les-Bains - Lycée Notre-Dame Providence
 - 95 Enghien-les-Bains - Lycée polyvalent Gustave Monod, Lycée des métiers de l'ingénierie industrielle
 - 95 Ermont - Lycée Van Gogh
 - 95 Fosses - Lycée Charles Baudelaire
 - 95 Franconville - Lycée Jean Monnet
 - 95 Gonesse - Lycée René Cassin
 - 95 Herblay - Lycée Montesquieu
 - 95 Jouy-le-Moutier - Lycée de l'Hautil
 - ◆ 95 Louvres - Lycée Paul Ricoeur
 - 95 Luzarches - Lycée Gérard de Nerval
 - ◆ 95 Margency - Lycée Notre-Dame de Bury
 - 95 Montmorency - Lycée Jean Jacques Rousseau
 - 95 Osny - Lycée Paul-Émile Victor
 - 95 Pontoise - Lycée Camille Pissarro
 - ◆ 95 Pontoise - Lycée polyvalent privé Notre-Dame-de-la-Compassion
 - ◆ 95 Pontoise - Lycée privé Vauban
 - ◆ 95 Pontoise - Lycée Saint-Martin de France
 - 95 Saint-Ouen-l'Aumône - Lycée Edmond Rostand
 - 95 Sarcelles - Lycée Jean-Jacques Rousseau
 - ◆ 95 Sarcelles - Lycée La Salle - Saint-Rosaire
 - 95 Sarcelles - Lycée Maryse-Condé
 - 95 Taverny - Lycée Louis Jouvot
- Anglais**
Proposé dans la plupart des établissements.
- Chinois**
◆ 92 Rueil-Malmaison - Lycée Madeleine Daniélou
- Espagnol**
◆ 78 Le Chesnay-Rocquencourt - Lycée Blanche de Castille
◆ 78 Maignanville - Ensemble Scolaire Terre et Avenir (ex Lycée agricole Sully)
◆ 78 Mantes-la-Jolie - Lycée Saint-Exupéry
 - 95 Luzarches - Lycée Gérard de Nerval
 - Portugais**
■ 95 Argenteuil - Lycée polyvalent Georges Braque - Lycée des métiers de l'intelligence économique et du management
 - Russe**
■ 78 Mantes-la-Jolie - Lycée Saint-Exupéry
■ 78 Versailles - Lycée Hoche
■ 78 Versailles - Lycée La Bruyère
■ 92 Rueil-Malmaison - Lycée Richelieu
■ 92 Sceaux - Lycée Lakanal
■ 92 Sceaux - Lycée Marie Curie
 - LVB**
Allemand
■ 78 Achères - Lycée Louise Weiss
■ 78 Aubergenville - Lycée Vincent Van Gogh
■ 78 Carrières-sur-Seine - Lycée Les Pierres Vives
■ 78 Conflans-Sainte-Honorine - Lycée Jules Ferry
■ 78 Guyancourt - Lycée d'hôtellerie et de tourisme
■ 78 Guyancourt - Lycée de Villaroy
■ 78 La Celle-Saint-Cloud - Lycée polyvalent Pierre Corneille
■ 78 La Queue-lez-Yvelines - Lycée Jean Monnet
◆ 78 Le Chesnay-Rocquencourt - Lycée Blanche de Castille
■ 78 Les Mureaux - Lycée François Villon
■ 78 Le Vésinet - Lycée Alain
◆ 78 Le Vésinet - Lycée Le Bon Sauveur
■ 78 Limay - Lycée Condorcet
◆ 78 Maignanville - Ensemble Scolaire Terre et Avenir (ex Lycée agricole Sully)
■ 78 Maignanville - Lycée Léopold Sédar Senghor
◆ 78 Maisons-Laffitte - Lycée l'Ermitage
■ 78 Mantes-la-Jolie - Lycée Jean Rostand
◆ 78 Mantes-la-Jolie - Lycée Notre-Dame
■ 78 Mantes-la-Jolie - Lycée Saint-Exupéry
■ 78 Marly-le-Roi - Lycée Louis de Broglie
■ 78 Maurepas - Lycée Dumont d'Urville
■ 78 Maurepas - Lycée Les 7 Mares
■ 78 Montigny-le-Bretonneux - Lycée Descartes
■ 78 Montigny-le-Bretonneux - Lycée Émilie de Breteuil
◆ 78 Montigny-le-Bretonneux - Lycée Saint-Exupéry
◆ 78 Montigny-le-Bretonneux - Lycée Saint-François d'Assise
■ 78 Plaisir - Lycée Jean Vilar
■ 78 Poissy - Lycée Charles de Gaulle
■ 78 Poissy - Lycée Le Corbusier

- 78 Rambouillet - Lycée Louis Bascan
- ◆ 78 Rambouillet - Lycée Sainte-Thérèse
- 78 Saint-Cyr-l'École - Lycée Jules Hardouin-Mansart
- 78 Saint-Cyr-l'École - Lycée militaire de Saint-Cyr-l'École
- 78 Saint-Germain-en-Laye - Lycée agricole et horticole
- 78 Saint-Germain-en-Laye - Lycée international
- 78 Saint-Germain-en-Laye - Lycée Jean-Baptiste Poquelin
- 78 Saint-Germain-en-Laye - Lycée Jeanne d'Albret
- ◆ 78 Saint-Germain-en-Laye - Lycée Notre-Dame
- 78 Saint-Germain-en-Laye - Lycée polyvalent Léonard de Vinci
- ◆ 78 Saint-Germain-en-Laye - Lycée Saint-Augustin
- ◆ 78 Saint-Germain-en-Laye - Lycée Saint-Érembert
- ◆ 78 Saint-Germain-en-Laye - Lycée Saint-Thomas de Villeneuve
- 78 Sartrouville - Lycée Évariste Galois
- ◆ 78 Sartrouville - Lycée Jean-Paul II
- 78 Trappes - Lycée Plaine de Neauphle
- ◆ 78 Verneuil-sur-Seine - Lycée Notre-Dame Les Oiseaux
- 78 Versailles - Lycée Hoche
- 78 Versailles - Lycée Jules Ferry
- 78 Versailles - Lycée La Bruyère
- 78 Versailles - Lycée Marie Curie
- ◆ 78 Versailles - Lycée Notre-Dame du Grandchamp
- ◆ 78 Versailles - Lycée Saint-Jean et Hulst
- 78 Villepreux - Lycée Sonia Delaunay
- 78 Villiers-Saint-Frédéric - Lycée Viollet le Duc
- 91 Arpajon - Lycée Edmond Michelet
- 91 Arpajon - Lycée René Cassin
- 91 Athis-Mons - Lycée Clément Ader
- 91 Athis-Mons - Lycée Marcel Pagnol
- ◆ 91 Athis-Mons - Lycée Saint-Charles
- 91 Bondoufle - Lycée François Truffaut
- ◆ 91 Brétigny-sur-Orge - Lycée Jeanne d'Arc
- 91 Brétigny-sur-Orge - Lycée Jean Pierre Timbaud
- 91 Brunoy - Lycée François Joseph Talma
- ◆ 91 Brunoy - Lycée polyvalent Saint-Pierre
- ◆ 91 Brunoy - Lycée polyvalent Saint-Pierre
- 91 Cerny - Lycée polyvalent Alexandre Denis
- ◆ 91 Corbeil-Essonnes - Lycée polyvalent Saint-Léon
- 91 Corbeil-Essonnes - Lycée Robert Doisneau
- 91 Dourdan - Lycée Nikola Tesla
- 91 Épinay-sous-Sénart - Lycée Maurice Eliot
- 91 Étampes - Lycée Geoffroy-Saint-Hilaire
- ◆ 91 Étampes - Lycée Jeanne d'Arc
- 91 Évry-Courcouronnes - Lycée Georges Brassens
- 91 Évry-Courcouronnes - Lycée Parc des Loges
- ◆ 91 Évry-Courcouronnes - Lycée polyvalent Notre-Dame de Sion
- 91 Gif-sur-Yvette - Lycée de la vallée de Chevreuse
- ◆ 91 Igny - Lycée polyvalent agricole La Salle Igny
- ◆ 91 Igny - Lycée polyvalent La Salle Igny
- ◆ 91 La Ville-du-Bois - Lycée du Sacré-Cœur
- 91 Les Ulis - Lycée l'Essouriau
- 91 Limours - Lycée Jules Verne
- 91 Longjumeau - Lycée Jacques Prévert
- 91 Massy - Lycée Fustel de Coulanges
- 91 Massy - Lycée polyvalent Parc de Vilgénis
- 91 Mennecy - Lycée Marie Laurencin
- 91 Montgeron - Lycée Rosa Parks
- 91 Morangis - Lycée Marguerite Yourcenar
- 91 Orsay - Lycée Blaise Pascal
- ◆ 91 Orsay - Lycée privé du cours secondaire d'Orsay
- 91 Palaiseau - Lycée Camille Claudel
- 91 Palaiseau - Lycée international Palaiseau Paris-Saclay
- 91 Palaiseau - Lycée polyvalent Henri Poincaré
- 91 Sainte-Geneviève-des-Bois - Lycée Albert Einstein
- 91 Saint-Michel-sur-Orge - Lycée Léonard de Vinci
- 91 Savigny-sur-Orge - Lycée Gaspard Monge
- 91 Savigny-sur-Orge - Lycée Jean-Baptiste Corot - Le château
- ◆ 91 Verrières-le-Buisson - Lycée Steiner
- ◆ 91 Villebon-sur-Yvette - Lycée d'Île-de-France
- ◆ 91 Viry-Châtillon - Lycée Saint-Louis Saint-Clément
- ◆ 92 Antony - Lycée Descartes
- ◆ 92 Antony - Lycée Sainte-Marie
- 92 Asnières-sur-Seine - Lycée Auguste Renoir
- 92 Asnières-sur-Seine - Lycée Sainte-Geneviève
- 92 Bois-Colombes - Lycée Albert Camus
- 92 Boulogne-Billancourt - Lycée Jacques Prévert
- ◆ 92 Boulogne-Billancourt - Lycée Notre-Dame-de-Boulogne
- 92 Boulogne-Billancourt - Lycée Simone Veil
- ◆ 92 Bourg-la-Reine - Lycée Notre-Dame
- 92 Châtenay-Malabry - Lycée Emmanuel Mounier
- 92 Châtenay-Malabry - Lycée Missak et Mélinée Manouchian
- ◆ 92 Châtenay-Malabry - Lycée Sophie Barat
- ◆ 92 Chaville - Lycée Saint-Thomas de Villeneuve
- 92 Clamart - Lycée Jacques Monod
- 92 Clichy - Lycée Newton-Enrea
- 92 Clichy - Lycée René Auffray
- 92 Colombes - Lycée Guy de Maupassant
- ◆ 92 Colombes - Lycée Jeanne d'Arc
- 92 Courbevoise - Lycée Lucie Aubrac
- ◆ 92 Courbevoise - Lycée Montalembert
- 92 Courbevoise - Lycée Paul Lapie
- 92 Gennevilliers - Lycée Galilée
- 92 Issy-les-Moulineaux - Lycée Eugène Ionesco
- ◆ 92 Issy-les-Moulineaux - Lycée polyvalent La Salle - Saint-Nicolas (Lycée des métiers)
- 92 Le Plessis-Robinson - Lycée Montesquieu
- 92 Levallois-Perret - Lycée Léonard de Vinci
- ◆ 92 Meudon - Lycée La Source
- ◆ 92 Meudon - Lycée Notre-Dame
- 92 Meudon - Lycée Rabelais
- ◆ 92 Montrouge - Lycée Jeanne d'Arc
- 92 Montrouge - Lycée Maurice Genevoix
- 92 Nanterre - Lycée polyvalent Frédéric et Irène Joliot Curie
- 92 Neuilly-sur-Seine - Lycée La Folie Saint-James
- 92 Neuilly-sur-Seine - Lycée Louis Pasteur
- ◆ 92 Neuilly-sur-Seine - Lycée Notre-Dame de Sainte-Croix
- ◆ 92 Neuilly-sur-Seine - Lycée polyvalent La Trinité
- ◆ 92 Neuilly-sur-Seine - Lycée Saint-Dominique
- ◆ 92 Neuilly-sur-Seine - Lycée Sainte-Marie de Neuilly
- 92 Puteaux - Lycée Agora
- 92 Rueil-Malmaison - Lycée Gustave Eiffel
- ◆ 92 Rueil-Malmaison - Lycée La Salle Passy Buzenval
- ◆ 92 Rueil-Malmaison - Lycée Madeleine Daniélou
- 92 Rueil-Malmaison - Lycée Richelieu
- 92 Saint-Cloud - Lycée Alexandre-Dumas
- 92 Sceaux - Lycée Lakanal
- 92 Sceaux - Lycée Marie Curie
- 92 Sceaux - Lycée médico-pédagogique Dupré Annexe du Lycée Lakanal
- 92 Sèvres - Lycée Jean-Pierre Vernant
- 92 Suresnes - Lycée Paul Langevin
- 92 Vanves - Lycée Michelet
- 92 Vaucresson - Établissement régional d'enseignement adapté Toulouse-Lautrec
- ◆ 92 Vaucresson - Lycée P. Suger
- 92 Villeneuve-la-Garenne - Lycée Michel-Ange
- 95 Argenteuil - Lycée Fernand et Nadia Léger
- 95 Argenteuil - Lycée Jean Jaurès
- 95 Argenteuil - Lycée Julie-Victoire Daubié
- 95 Argenteuil - Lycée polyvalent Georges Braque - Lycée des métiers de l'intelligence économique et du management
- ◆ 95 Argenteuil - Lycée Saint-Joseph
- 95 Beaumont-sur-Oise - Lycée Évariste Galois
- 95 Bezons - Lycée Paulette Nardal
- 95 Bouffémont - Centre médical et pédagogique Jacques Arnaud-Annexe du lycée George Sand de Domont
- 95 Cergy - Lycée Alfred Kastler
- 95 Cergy - Lycée Galilée
- 95 Cergy - Lycée Jules Verne
- 95 Cormeilles-en-Parisis - Lycée Philippe Kieffer
- 95 Deuil-la-Barre - Lycée Camille Saint-Saëns
- 95 Domont - Lycée George Sand
- 95 Eaubonne - Lycée Louis Armand
- ◆ 95 Enghien-les-Bains - Lycée Notre-Dame Providence
- 95 Enghien-les-Bains - Lycée polyvalent Gustave Monod, Lycée des métiers de l'ingénierie industrielle
- 95 Ermont - Lycée Van Gogh
- 95 Fosses - Lycée Charles Baudelaire
- 95 Franconville - Lycée Jean Monnet
- ◆ 95 Franconville - Lycée polyvalent Jeanne d'Arc
- 95 Garges-lès-Gonesse - Lycée Simone de Beauvoir
- 95 Gonesse - Lycée René Cassin
- 95 Goussainville - Lycée Romain Rolland
- 95 Herblay - Lycée Montesquieu
- 95 Jouy-le-Moutier - Lycée de l'Hautail
- 95 L'Isle-Adam - Lycée Fragonard
- 95 Luzarches - Lycée Gérard de Nerval
- ◆ 95 Margency - Lycée Notre-Dame de Bury
- 95 Montmorency - Lycée Jean Jacques Rousseau

■ enseignement public
◆ enseignement privé sous contrat

- 95 Osny - Lycée Paul-Émile Victor
- 95 Pontoise - Lycée Camille Pissarro
- ◆ 95 Pontoise - Lycée polyvalent privé Notre-Dame-de-la-Compassion
- ◆ 95 Pontoise - Lycée privé Vauban
- ◆ 95 Pontoise - Lycée Saint-Martin de France
- 95 Saint-Ouen-l'Aumône - Lycée Edmond Rostand
- 95 Saint-Ouen-l'Aumône - Lycée polyvalent Jean Perrin
- 95 Saint-Witz - Lycée Léonard de Vinci
- ◆ 95 Sannois - Lycée Notre-Dame
- 95 Sarcelles - Lycée Jean-Jacques Rousseau
- ◆ 95 Sarcelles - Lycée La Salle - Saint-Rosaire
- 95 Sarcelles - Lycée Maryse-Condé
- 95 Taverny - Lycée Jacques Prévert
- 95 Taverny - Lycée Louis Jouvet
- 95 Vauréal - Lycée Camille Claudel

Anglais

Proposé dans la plupart des établissements.

Arabe

- 78 Sartrouville - Lycée Évariste Galois
- 91 Les Ulis - Lycée l'Essouriau
- 91 Palaiseau - Lycée international Palaiseau Paris-Saclay
- 92 Colombes - Lycée Guy de Maupassant
- 92 Nanterre - Lycée polyvalent Frédéric et Irène Joliot Curie
- 95 Argenteuil - Lycée Fernand et Nadia Léger
- 95 Argenteuil - Lycée Julie-Victoire Daubié
- 95 Goussainville - Lycée Romain Rolland

Chinois

- 78 Le Vésinet - Lycée Alain
- ◆ 78 Le Vésinet - Lycée Le Bon Sauveur
- ◆ 78 Maisons-Laffitte - Lycée l'Ermitage
- 78 Saint-Germain-en-Laye - Lycée international
- 78 Saint-Germain-en-Laye - Lycée Jeanne d'Albret
- 78 Sartrouville - Lycée Évariste Galois
- ◆ 78 Versailles - Lycée Notre-Dame du Grandchamp
- 91 Arpajon - Lycée René Cassin
- ◆ 91 Athis-Mons - Lycée Saint-Charles
- 91 Gif-sur-Yvette - Lycée de la vallée de Chevreuse
- 91 Montgeron - Lycée Rosa Parks
- 91 Savigny-sur-Orge - Lycée Gaspard Monge
- 92 Asnières-sur-Seine - Lycée Auguste Renoir

- 92 Boulogne-Billancourt - Lycée Jacques Prévert
- 92 Châtenay-Malabry - Lycée Emmanuel Mounier
- ◆ 92 Colombes - Lycée Jeanne d'Arc
- 92 Issy-les-Moulineaux - Lycée Eugène Ionesco
- ◆ 92 Issy-les-Moulineaux - Lycée polyvalent La Salle - Saint-Nicolas (Lycée des métiers)
- ◆ 92 Rueil-Malmaison - Lycée Madeleine Daniélou
- 95 Cergy - Lycée Galilée

Espagnol

- 78 Achères - Lycée Louise Weiss
- 78 Aubergenville - Lycée Vincent Van Gogh
- 78 Carrières-sur-Seine - Lycée Les Pierres Vives
- 78 Conflans-Sainte-Honorine - Lycée Jules Ferry
- 78 Guyancourt - Lycée d'hôtellerie et de tourisme
- 78 Guyancourt - Lycée de Villaro
- 78 La Celle-Saint-Cloud - Lycée polyvalent Pierre Corneille
- 78 La Queue-lez-Yvelines - Lycée Jean Monnet
- ◆ 78 Le Chesnay-Rocquencourt - Lycée Blanche de Castille
- 78 Les Mureaux - Lycée François Villon
- 78 Le Vésinet - Lycée Alain
- ◆ 78 Le Vésinet - Lycée Le Bon Sauveur
- 78 Limay - Lycée Condorcet
- ◆ 78 Magnanville - Ensemble Scolaire Terre et Avenir (ex Lycée agricole Sully)
- 78 Magnanville - Lycée Léopold Sédar Senghor
- ◆ 78 Maisons-Laffitte - Lycée l'Ermitage
- 78 Mantes-la-Jolie - Lycée Jean Rostand
- ◆ 78 Mantes-la-Jolie - Lycée Notre-Dame
- 78 Mantes-la-Jolie - Lycée Saint-Exupéry
- 78 Marly-le-Roi - Lycée Louis de Broglie
- 78 Maurepas - Lycée Dumont d'Urville
- 78 Maurepas - Lycée Les 7 Mares
- ◆ 78 Meulan-en-Yvelines - Lycée général et technologique privé Mercier Saint-Paul
- 78 Montigny-le-Bretonneux - Lycée Descartes
- 78 Montigny-le-Bretonneux - Lycée Émilie de Breteuil
- ◆ 78 Montigny-le-Bretonneux - Lycée Saint-Exupéry
- ◆ 78 Montigny-le-Bretonneux - Lycée Saint-François d'Assise
- 78 Plaisir - Lycée Jean Vilar
- 78 Poissy - Lycée Charles de Gaulle
- 78 Poissy - Lycée Le Corbusier
- 78 Rambouillet - Lycée Louis Bascan
- ◆ 78 Rambouillet - Lycée Sainte-Thérèse

- 78 Saint-Cyr-l'École - Lycée Jules Hardouin-Mansart
- 78 Saint-Cyr-l'École - Lycée militaire de Saint-Cyr-l'École
- 78 Saint-Germain-en-Laye - Lycée agricole et horticole
- 78 Saint-Germain-en-Laye - Lycée international
- 78 Saint-Germain-en-Laye - Lycée Jean-Baptiste Poquelin
- 78 Saint-Germain-en-Laye - Lycée Jeanne d'Albret
- ◆ 78 Saint-Germain-en-Laye - Lycée Notre-Dame
- 78 Saint-Germain-en-Laye - Lycée polyvalent Léonard de Vinci
- ◆ 78 Saint-Germain-en-Laye - Lycée Saint-Érembert
- ◆ 78 Saint-Germain-en-Laye - Lycée Saint-Thomas de Villeneuve
- 78 Sartrouville - Lycée Évariste Galois
- ◆ 78 Sartrouville - Lycée Jean-Paul II
- 78 Trappes - Lycée Plaine de Neauphle
- ◆ 78 Verneuil-sur-Seine - Lycée Notre-Dame Les Oiseaux
- 78 Versailles - Lycée Hoche
- 78 Versailles - Lycée Jules Ferry
- 78 Versailles - Lycée La Bruyère
- ◆ 78 Versailles - Lycée Les Châtaigniers
- 78 Versailles - Lycée Marie Curie
- ◆ 78 Versailles - Lycée Notre-Dame du Grandchamp
- ◆ 78 Versailles - Lycée Saint-Jean et Hulst
- 78 Villepreux - Lycée Sonia Delaunay
- 78 Villiers-Saint-Frédéric - Lycée Viollet le Duc
- 91 Arpajon - Lycée Edmond Michelet
- 91 Arpajon - Lycée René Cassin
- 91 Athis-Mons - Lycée Clément Ader
- 91 Athis-Mons - Lycée Marcel Pagnol
- ◆ 91 Athis-Mons - Lycée Saint-Charles
- 91 Bondoufle - Lycée François Truffaut
- ◆ 91 Brétigny-sur-Orge - Lycée Jeanne d'Arc
- 91 Brétigny-sur-Orge - Lycée Jean Pierre Timbaud
- 91 Brunoy - Lycée François Joseph Talma
- ◆ 91 Brunoy - Lycée polyvalent Saint-Pierre
- ◆ 91 Brunoy - Lycée polyvalent Saint-Pierre
- 91 Cerny - Lycée polyvalent Alexandre Denis
- ◆ 91 Corbeil-Essonnes - Lycée polyvalent Saint-Léon
- 91 Corbeil-Essonnes - Lycée Robert Doisneau
- 91 Dourdan - Lycée Nikola Tesla
- 91 Épinay-sous-Sénart - Lycée Maurice Eliot

- 91 Étampes - Lycée Geoffroy-Saint-Hilaire
- ◆ 91 Étampes - Lycée Jeanne d'Arc
- 91 Évry-Courcouronnes - Lycée Georges Brassens
- 91 Évry-Courcouronnes - Lycée Parc des Loges
- ◆ 91 Évry-Courcouronnes - Lycée polyvalent Notre-Dame de Sion
- 91 Gif-sur-Yvette - Lycée de la vallée de Chevreuse
- ◆ 91 Igny - Lycée polyvalent agricole La Salle Igny
- ◆ 91 Igny - Lycée polyvalent La Salle Igny
- ◆ 91 La Ville-du-Bois - Lycée du Sacré-Cœur
- 91 Les Ulis - Lycée l'Essouriau
- 91 Limours - Lycée Jules Verne
- 91 Longjumeau - Lycée Jacques Prévert
- 91 Massy - Lycée Fustel de Coulanges
- 91 Massy - Lycée polyvalent Parc de Vilgénis
- 91 Mennecey - Lycée Marie Laurencin
- 91 Montgeron - Lycée Rosa Parks
- 91 Morangis - Lycée Marguerite Yourcenar
- 91 Orsay - Lycée Blaise Pascal
- ◆ 91 Orsay - Lycée privé du cours secondaire d'Orsay
- 91 Palaiseau - Lycée Camille Claudel
- 91 Palaiseau - Lycée international Palaiseau Paris-Saclay
- 91 Palaiseau - Lycée polyvalent Henri Poincaré
- 91 Sainte-Geneviève-des-Bois - Lycée Albert Einstein
- 91 Saint-Michel-sur-Orge - Lycée Léonard de Vinci
- 91 Savigny-sur-Orge - Lycée Gaspard Monge
- 91 Savigny-sur-Orge - Lycée Jean-Baptiste Corot - Le château
- 91 Varennes-Jarcy - Centre médical et pédagogique-Annexe du lycée Rosa Parks de Montgeron
- ◆ 91 Verrières-le-Buisson - Lycée Steiner
- ◆ 91 Villebon-sur-Yvette - Lycée d'Île-de-France
- ◆ 91 Viry-Châtillon - Lycée Saint-Louis Saint-Clément
- 92 Antony - Lycée Descartes
- ◆ 92 Antony - Lycée Sainte-Marie
- 92 Asnières-sur-Seine - Lycée Auguste Renoir
- ◆ 92 Asnières-sur-Seine - Lycée Sainte-Geneviève
- ◆ 92 Bagneux - Lycée Saint-Gabriel
- 92 Bois-Colombes - Lycée Albert Camus
- 92 Boulogne-Billancourt - Lycée Jacques Prévert
- ◆ 92 Boulogne-Billancourt - Lycée Notre-Dame-de-Boulogne
- ◆ 92 Boulogne-Billancourt - Lycée Rambam

- 92 Boulogne-Billancourt - Lycée Simone Veil
 - ◆ 92 Bourg-la-Reine - Lycée Notre-Dame
 - 92 Châtenay-Malabry - Lycée Emmanuel Mounier
 - 92 Châtenay-Malabry - Lycée Missak et Mélinée Manouchian
 - ◆ 92 Châtenay-Malabry - Lycée Sophie Barat
 - ◆ 92 Chaville - Lycée Saint-Thomas de Villeneuve
 - 92 Clamart - Lycée Jacques Monod
 - 92 Clichy - Lycée Newton-Enrea
 - 92 Clichy - Lycée René Auffray
 - 92 Colombes - Lycée Guy de Maupassant
 - ◆ 92 Colombes - Lycée Jeanne d'Arc
 - 92 Courbevoie - Lycée Lucie Aubrac
 - ◆ 92 Courbevoie - Lycée Montalembert
 - 92 Courbevoie - Lycée Paul Lapie
 - 92 Gennevilliers - Lycée Galilée
 - 92 Issy-les-Moulineaux - Lycée Eugène Ionesco
 - ◆ 92 Issy-les-Moulineaux - Lycée polyvalent La Salle - Saint-Nicolas (Lycée des métiers)
 - 92 Le Plessis-Robinson - Lycée Montesquieu
 - 92 Levallois-Perret - Lycée Léonard de Vinci
 - ◆ 92 Meudon - Lycée La Source
 - ◆ 92 Meudon - Lycée Notre-Dame
 - 92 Meudon - Lycée Rabelais
 - ◆ 92 Montrouge - Lycée Jeanne d'Arc
 - 92 Montrouge - Lycée Maurice Genevoix
 - 92 Nanterre - Lycée polyvalent Frédéric et Irène Joliot Curie
 - 92 Neuilly-sur-Seine - Lycée La Folie Saint-James
 - 92 Neuilly-sur-Seine - Lycée Louis Pasteur
 - ◆ 92 Neuilly-sur-Seine - Lycée Notre-Dame de Sainte-Croix
 - ◆ 92 Neuilly-sur-Seine - Lycée polyvalent La Trinité
 - ◆ 92 Neuilly-sur-Seine - Lycée Saint-Dominique
 - ◆ 92 Neuilly-sur-Seine - Lycée Sainte-Marie de Neuilly
 - 92 Puteaux - Lycée Agora
 - 92 Rueil-Malmaison - Lycée Gustave Eiffel
 - ◆ 92 Rueil-Malmaison - Lycée La Salle Passy Buzenval
 - ◆ 92 Rueil-Malmaison - Lycée Madeleine Daniélou
 - 92 Rueil-Malmaison - Lycée Richelieu
 - 92 Saint-Cloud - Lycée Alexandre-Dumas
 - 92 Sceaux - Lycée Lakanal
 - 92 Sceaux - Lycée Marie Curie
 - 92 Sceaux - Lycée médico-pédagogique Dupré Annexe du Lycée Lakanal
 - 92 Sèvres - Lycée Jean-Pierre Vernant
 - 92 Suresnes - Lycée Paul Langevin
 - 92 Vanves - Lycée Michelet
 - 92 Vaucresson - Établissement régional d'enseignement adapté Toulouse-Lautrec
 - ◆ 92 Vaucresson - Lycée P. Suger
 - 92 Villeneuve-la-Garenne - Lycée Michel-Ange
 - 95 Argenteuil - Lycée Fernand et Nadia Léger
 - 95 Argenteuil - Lycée Jean Jaurès
 - 95 Argenteuil - Lycée Julie-Victoire Daubié
 - 95 Argenteuil - Lycée polyvalent Georges Braque - Lycée des métiers de l'intelligence économique et du management
 - ◆ 95 Argenteuil - Lycée Saint-Joseph
 - 95 Beaumont-sur-Oise - Lycée Évariste Galois
 - 95 Bezons - Lycée Paulette Nardal
 - 95 Bouffémont - Centre médical et pédagogique Jacques Arnaud-Annexe du lycée George Sand de Domont
 - 95 Cergy - Lycée Alfred Kastler
 - 95 Cergy - Lycée Galilée
 - 95 Cergy - Lycée Jules Verne
 - 95 Cormeilles-en-Parisis - Lycée Philippe Kieffer
 - 95 Deuil-la-Barre - Lycée Camille Saint-Saëns
 - 95 Domont - Lycée George Sand
 - 95 Eaubonne - Lycée Louis Armand
 - ◆ 95 Enghien-les-Bains - Lycée Notre-Dame Providence
 - 95 Enghien-les-Bains - Lycée polyvalent Gustave Monod, Lycée des métiers de l'ingénierie industrielle
 - 95 Ermont - Lycée Van Gogh
 - 95 Fosses - Lycée Charles Baudelaire
 - 95 Franconville - Lycée Jean Monnet
 - ◆ 95 Franconville - Lycée polyvalent Jeanne d'Arc
 - 95 Garges-lès-Gonesse - Lycée Simone de Beauvoir
 - 95 Gonesse - Lycée René Cassin
 - 95 Goussainville - Lycée Romain Rolland
 - 95 Herblay - Lycée Montesquieu
 - 95 Jouy-le-Moutier - Lycée de l'Hautail
 - 95 L'Isle-Adam - Lycée Fragonard
 - ◆ 95 Louvres - Lycée Paul Ricoeur
 - 95 Luzarches - Lycée Gérard de Nerval
 - ◆ 95 Margency - Lycée Notre-Dame de Bury
 - 95 Montmorency - Lycée Jean Jacques Rousseau
 - 95 Osny - Lycée Paul-Émile Victor
 - 95 Pontoise - Lycée Camille Pissarro
 - ◆ 95 Pontoise - Lycée polyvalent privé Notre-Dame-de-la-Compassion
 - ◆ 95 Pontoise - Lycée privé Vauban
 - ◆ 95 Pontoise - Lycée Saint-Martin de France
 - 95 Saint-Ouen-l'Aumône - Lycée Edmond Rostand
 - 95 Saint-Ouen-l'Aumône - Lycée polyvalent Jean Perrin
 - 95 Saint-Witz - Lycée Léonard de Vinci
 - ◆ 95 Sannois - Lycée Notre-Dame
 - 95 Sarcelles - Lycée Jean-Jacques Rousseau
 - ◆ 95 Sarcelles - Lycée La Salle - Saint-Rosaire
 - 95 Sarcelles - Lycée Maryse-Condé
 - 95 Taverny - Lycée Jacques Prévert
 - 95 Taverny - Lycée Louis Jovet
 - 95 Vauréal - Lycée Camille Claudel
 - ◆ 95 Villiers-le-Bel - Lycée polyvalent privé ORT
- Hébreu moderne**
- ◆ 91 Yerres - Lycée Beth Rivkavh
 - ◆ 92 Boulogne-Billancourt - Lycée Rambam
 - ◆ 92 Levallois-Perret - Lycée général privé Beth Hilel
 - ◆ 95 Sarcelles - Lycée Ozar Hatorah
 - ◆ 95 Sarcelles - Lycée Torat Emet
 - ◆ 95 Villiers-le-Bel - Lycée polyvalent privé ORT
- Italien**
- 78 Conflans-Sainte-Honorine - Lycée Jules Ferry
 - 78 Plaisir - Lycée Jean Vilar
 - 78 Poissy - Lycée Le Corbusier
 - 78 Rambouillet - Lycée Louis Bascan
 - 78 Saint-Cyr-l'École - Lycée Jules Hardouin-Mansart
 - 78 Saint-Germain-en-Laye - Lycée international
 - 78 Versailles - Lycée Jules Ferry
 - 78 Versailles - Lycée La Bruyère
 - 91 Athis-Mons - Lycée Marcel Pagnol
 - 91 Brétigny-sur-Orge - Lycée Jean Pierre Timbaud
 - 91 Massy - Lycée polyvalent Parc de Vilgénis
 - 91 Sainte-Geneviève-des-Bois - Lycée Albert Einstein
 - 92 Antony - Lycée Descartes
 - 92 Bois-Colombes - Lycée Albert Camus
 - ◆ 92 Bourg-la-Reine - Lycée Notre-Dame
 - ◆ 92 Montrouge - Lycée Jeanne d'Arc
 - 92 Montrouge - Lycée Maurice Genevoix
 - 92 Nanterre - Lycée polyvalent Frédéric et Irène Joliot Curie
- Portugais**
- 78 Sartrouville - Lycée Évariste Galois
 - 91 Brunoy - Lycée François Joseph Talma
 - 91 Corbeil-Essonnes - Lycée Robert Doisneau
 - 91 Les Ulis - Lycée l'Essouriau
 - 91 Montgeron - Lycée Rosa Parks
 - 92 Boulogne-Billancourt - Lycée Jacques Prévert
 - 92 Colombes - Lycée Guy de Maupassant
 - 92 Nanterre - Lycée polyvalent Frédéric et Irène Joliot Curie
 - 95 Argenteuil - Lycée polyvalent Georges Braque - Lycée des métiers de l'intelligence économique et du management
 - 95 Domont - Lycée George Sand
- Russe**
- 78 Saint-Germain-en-Laye - Lycée international
 - 78 Saint-Germain-en-Laye - Lycée Jeanne d'Albret
 - 78 Sartrouville - Lycée Évariste Galois
 - 78 Versailles - Lycée Hoche
 - 78 Versailles - Lycée La Bruyère
 - 91 Orsay - Lycée Blaise Pascal
 - 92 Meudon - Lycée Rabelais
 - 92 Neuilly-sur-Seine - Lycée Louis Pasteur
 - ◆ 92 Neuilly-sur-Seine - Lycée Sainte-Marie de Neuilly
 - 92 Rueil-Malmaison - Lycée Gustave Eiffel
 - ◆ 92 Rueil-Malmaison - Lycée Madeleine Daniélou
 - 92 Rueil-Malmaison - Lycée Richelieu
 - 92 Sceaux - Lycée Lakanal
 - 95 Pontoise - Lycée Camille Pissarro

■ enseignement public
◆ enseignement privé sous contrat

Les formations générales et technologiques

LES ENSEIGNEMENTS DE SPÉCIALITÉ DU BAC GÉNÉRAL

Vous trouverez ci-dessous la liste des enseignements de spécialité proposés en classe de 1^{re} générale, classés par ordre alphabétique. Les établissements qui proposent ces enseignements de spécialité sont classés par ordre alphabétique.

Arts

Arts plastiques

- 78 La Queue-lez-Yvelines - Lycée Jean Monnet
 - 78 Mantes-la-Jolie - Lycée Saint-Exupéry
 - 78 Poissy - Lycée Le Corbusier
 - 78 Rambouillet - Lycée Louis Bascan
 - 78 Trappes - Lycée Plaine de Neauphle
 - 78 Versailles - Lycée La Bruyère
 - 78 Villepreux - Lycée Sonia Delaunay
 - 91 Arpajon - Lycée René Cassin
 - 91 Corbeil-Essonnes - Lycée Robert Doisneau
 - 91 Les Ulis - Lycée l'Essouriau
 - 91 Montgeron - Lycée Rosa Parks
 - 91 Sainte-Geneviève-des-Bois - Lycée Albert Einstein
 - 91 Savigny-sur-Orge - Lycée Jean-Baptiste Corot - Le château
 - 92 Bois-Colombes - Lycée Albert Camus
 - ◆ 92 Bourg-la-Reine - Lycée Notre-Dame
 - 92 Châtenay-Malabry - Lycée Emmanuel Mounier
 - 92 Colombes - Lycée Guy de Maupassant
 - 92 Courbevoie - Lycée Paul Lapie
 - 92 Rueil-Malmaison - Lycée Richelieu
 - 92 Sceaux - Lycée Marie Curie
 - 92 Sèvres - Lycée Jean-Pierre Vernant
 - 92 Vanves - Lycée Michelet
 - 92 Villeneuve-la-Garenne - Lycée Michel-Ange
 - 95 Argenteuil - Lycée Julie-Victoire Daubié
 - 95 Gonesse - Lycée René Cassin
 - 95 L'Isle-Adam - Lycée Fragonard
 - 95 Luzarches - Lycée Gérard de Nerval
 - 95 Montmorency - Lycée Jean Jacques Rousseau
 - 95 Vauréal - Lycée Camille Claudel
 - 95 Villiers-le-Bel - Lycée Pierre Mendès France
- #### Cinéma - audiovisuel
- 78 Mantes-la-Jolie - Lycée Saint-Exupéry
 - 91 Corbeil-Essonnes - Lycée Robert Doisneau
 - 91 Gif-sur-Yvette - Lycée de la vallée de Chevreuse

- 91 Les Ulis - Lycée l'Essouriau
- 91 Montgeron - Lycée Rosa Parks
- 91 Savigny-sur-Orge - Lycée Jean-Baptiste Corot - Le château
- 92 Bois-Colombes - Lycée Albert Camus
- 92 Boulogne-Billancourt - Lycée Jacques Prévert
- 95 Garges-lès-Gonesse - Lycée Simone de Beauvoir
- 95 Jouy-le-Moutier - Lycée de l'Hautil

Danse

- 78 Rambouillet - Lycée Louis Bascan
- 92 Nanterre - École de danse de l'Opéra national de Paris
- 95 Vauréal - Lycée Camille Claudel

Histoire des arts

- 78 Aubergenville - Lycée Vincent Van Gogh
- 78 Marly-le-Roi - Lycée Louis de Broglie
- 78 Versailles - Lycée Marie Curie
- 91 Corbeil-Essonnes - Lycée Robert Doisneau
- 91 Épinay-sous-Sénart - Lycée Maurice Eliot
- 91 Massy - Lycée Fustel de Coulanges
- 91 Orsay - Lycée Blaise Pascal
- 92 Courbevoie - Lycée Paul Lapie
- 92 Suresnes - Lycée Paul Langevin
- 95 Domont - Lycée George Sand

Musique

- 78 Carrières-sur-Seine - Lycée Les Pierres Vives
- 78 Maurepas - Lycée Les 7 Mares
- 78 Versailles - Lycée La Bruyère
- 91 Corbeil-Essonnes - Lycée Robert Doisneau
- 91 Orsay - Lycée Blaise Pascal
- 91 Savigny-sur-Orge - Lycée Jean-Baptiste Corot - Le château
- 92 Asnières-sur-Seine - Lycée Auguste Renoir
- 95 Vauréal - Lycée Camille Claudel

Théâtre

- 78 Mantes-la-Jolie - Lycée Saint-Exupéry
- 78 Plaisir - Lycée Jean Vilar
- 78 Rambouillet - Lycée Louis Bascan
- 78 Sartrouville - Lycée Évariste Galois

- 78 Trappes - Lycée Plaine de Neauphle
- 91 Arpajon - Lycée René Cassin
- 91 Corbeil-Essonnes - Lycée Robert Doisneau
- 91 Étampes - Lycée Geoffroy-Saint-Hilaire
- 91 Montgeron - Lycée Rosa Parks
- 91 Savigny-sur-Orge - Lycée Jean-Baptiste Corot - Le château
- 92 Asnières-sur-Seine - Lycée Auguste Renoir
- 92 Montrouge - Lycée Maurice Genevoix
- 92 Nanterre - Lycée polyvalent Frédéric et Irène Joliot Curie
- 95 Enghien-les-Bains - Lycée polyvalent Gustave Monod, Lycée des métiers de l'ingénierie industrielle
- 95 Herblay - Lycée Montesquieu
- 95 Taverny - Lycée Jacques Prévert

Biologie-écologie

- ◆ 78 Magnanville - Ensemble Scolaire Terre et Avenir (ex Lycée agricole Sully)
- 78 Saint-Germain-en-Laye - Lycée agricole et horticole
- ◆ 91 Igny - Lycée polyvalent agricole La Salle Igny

Éducation physique, pratiques et culture sportives

- 78 Aubergenville - Lycée Vincent Van Gogh
- 78 Maurepas - Lycée Les 7 Mares
- 78 Poissy - Lycée Le Corbusier
- ◆ 78 Versailles - Lycée Notre-Dame du Grandchamp
- ◆ 91 Brétigny-sur-Orge - Lycée Jeanne d'Arc
- 91 Palaiseau - Lycée Camille Claudel
- 91 Savigny-sur-Orge - Lycée Jean-Baptiste Corot - Le château
- 95 Fosses - Lycée Charles Baudelaire
- 95 Jouy-le-Moutier - Lycée de l'Hautil

Histoire-géographie, géopolitique et sciences politiques

- 78 Achères - Lycée Louise Weiss
- 78 Aubergenville - Lycée Vincent Van Gogh
- 78 Carrières-sur-Seine - Lycée Les Pierres Vives
- 78 Conflans-Sainte-Honorine - Lycée Jules Ferry

- 78 Guyancourt - Lycée de Villarcy
- 78 La Celle-Saint-Cloud - Lycée polyvalent Pierre Corneille
- 78 La Celle-Saint-Cloud - Micro-lycée Pierre Corneille
- 78 La Queue-lez-Yvelines - Lycée Jean Monnet
- ◆ 78 Le Chesnay-Rocquencourt - Lycée Blanche de Castille
- 78 Les Mureaux - Lycée François Villon
- 78 Le Vésinet - Lycée Alain
- ◆ 78 Le Vésinet - Lycée Le Bon Sauveur
- 78 Limay - Lycée Condorcet
- 78 Magnanville - Lycée Léopold Sédar Senghor
- ◆ 78 Maisons-Laffitte - Lycée l'Ermitage
- 78 Mantes-la-Jolie - Lycée Jean Rostand
- ◆ 78 Mantes-la-Jolie - Lycée Notre-Dame
- 78 Mantes-la-Jolie - Lycée Saint-Exupéry
- 78 Marly-le-Roi - Lycée Louis de Broglie
- 78 Maurepas - Lycée Dumont d'Urville
- 78 Maurepas - Lycée Les 7 Mares
- ◆ 78 Meulan-en-Yvelines - Lycée général et technologique privé Mercier Saint-Paul
- 78 Montigny-le-Bretonneux - Lycée Descartes
- 78 Montigny-le-Bretonneux - Lycée Émilie de Breteuil
- ◆ 78 Montigny-le-Bretonneux - Lycée Saint-Exupéry
- ◆ 78 Montigny-le-Bretonneux - Lycée Saint-François d'Assise
- 78 Plaisir - Lycée Jean Vilar
- 78 Poissy - Lycée Charles de Gaulle
- 78 Poissy - Lycée Le Corbusier
- 78 Rambouillet - Lycée Louis Bascan
- ◆ 78 Rambouillet - Lycée Sainte-Thérèse
- 78 Saint-Cyr-l'École - Lycée Jules Hardouin-Mansart
- 78 Saint-Cyr-l'École - Lycée militaire de Saint-Cyr-l'École
- 78 Saint-Germain-en-Laye - Lycée international
- 78 Saint-Germain-en-Laye - Lycée Jean-Baptiste Poquelin
- 78 Saint-Germain-en-Laye - Lycée Jeanne d'Albret

- ◆ 78 Saint-Germain-en-Laye - Lycée Notre-Dame
- ◆ 78 Saint-Germain-en-Laye - Lycée Saint-Augustin
- ◆ 78 Saint-Germain-en-Laye - Lycée Saint-Érembert
- ◆ 78 Saint-Germain-en-Laye - Lycée Saint-Thomas de Villeneuve
- 78 Sartrouville - Lycée Évariste Galois
- ◆ 78 Sartrouville - Lycée Jean-Paul II
- 78 Trappes - Lycée Plaine de Neauphle
- ◆ 78 Verneuil-sur-Seine - Lycée Notre-Dame Les Oiseaux
- 78 Versailles - Lycée Hoche
- 78 Versailles - Lycée Jules Ferry
- 78 Versailles - Lycée La Bruyère
- ◆ 78 Versailles - Lycée Les Châtaigniers
- 78 Versailles - Lycée Marie Curie
- ◆ 78 Versailles - Lycée Notre-Dame du Grandchamp
- ◆ 78 Versailles - Lycée Saint-Jean et Hulst
- 78 Villepreux - Lycée Sonia Delaunay
- 78 Villiers-Saint-Frédéric - Lycée Viollet le Duc
- 91 Arpajon - Lycée Edmond Michelet
- 91 Arpajon - Lycée René Cassin
- 91 Athis-Mons - Lycée Clément Ader
- 91 Athis-Mons - Lycée Marcel Pagnol
- ◆ 91 Athis-Mons - Lycée Saint-Charles
- 91 Bondoufle - Lycée François Truffaut
- ◆ 91 Brétigny-sur-Orge - Lycée Jeanne d'Arc
- 91 Brétigny-sur-Orge - Lycée Jean Pierre Timbaud
- 91 Brunoy - Lycée François Joseph Talma
- ◆ 91 Corbeil-Essonnes - Lycée polyvalent Saint-Léon
- 91 Corbeil-Essonnes - Lycée Robert Doisneau
- 91 Dourdan - Lycée Nikola Tesla
- 91 Épinay-sous-Sénart - Lycée Maurice Eliot
- 91 Étampes - Lycée Geoffroy-Saint-Hilaire
- ◆ 91 Étampes - Lycée Jeanne d'Arc
- 91 Évry-Courcouronnes - Lycée Georges Brassens
- 91 Évry-Courcouronnes - Lycée Parc des Loges
- ◆ 91 Évry-Courcouronnes - Lycée polyvalent Notre-Dame de Sion
- 91 Gif-sur-Yvette - Lycée de la vallée de Chevreuse
- ◆ 91 Igny - Lycée polyvalent La Salle Igny
- ◆ 91 La Ville-du-Bois - Lycée du Sacré-Cœur
- 91 Les Ulis - Lycée l'Essouriau
- 91 Limours - Lycée Jules Verne
- 91 Longjumeau - Lycée Jacques Prévert
- 91 Massy - Lycée Fustel de Coulanges
- 91 Massy - Lycée polyvalent Parc de Vilgénis
- 91 Mennecey - Lycée Marie Laurencin
- 91 Montgeron - Lycée Rosa Parks
- 91 Morangis - Lycée Marguerite Yourcenar
- 91 Orsay - Lycée Blaise Pascal
- ◆ 91 Orsay - Lycée privé du cours secondaire d'Orsay
- 91 Palaiseau - Lycée Camille Claudel
- 91 Palaiseau - Lycée international Palaiseau Paris-Saclay
- 91 Palaiseau - Lycée polyvalent Henri Poincaré
- 91 Ris-Orangis - Lycée polyvalent Pierre Mendès France
- 91 Sainte-Geneviève-des-Bois - Lycée Albert Einstein
- 91 Saint-Michel-sur-Orge - Lycée Léonard de Vinci
- 91 Savigny-sur-Orge - Lycée Gaspard Monge
- 91 Savigny-sur-Orge - Lycée Jean-Baptiste Corot - Le château
- 91 Varennes-Jarcy - Centre médical et pédagogique-Annexe du lycée Rosa Parks de Montgeron
- ◆ 91 Viry-Châtillon - Lycée Saint-Louis Saint-Clément
- ◆ 91 Yerres - Lycée Beth Rivkah
- 92 Antony - Lycée Descartes
- ◆ 92 Antony - Lycée Sainte-Marie
- 92 Asnières-sur-Seine - Lycée Auguste Renoir
- ◆ 92 Asnières-sur-Seine - Lycée Sainte-Geneviève
- ◆ 92 Bagneux - Lycée Saint-Gabriel
- 92 Bois-Colombes - Lycée Albert Camus
- 92 Boulogne-Billancourt - Lycée Jacques Prévert
- ◆ 92 Boulogne-Billancourt - Lycée Notre-Dame-de-Boulogne
- ◆ 92 Boulogne-Billancourt - Lycée Rambam
- 92 Boulogne-Billancourt - Lycée Simone Veil
- ◆ 92 Bourg-la-Reine - Lycée Notre-Dame
- 92 Châtenay-Malabry - Lycée Emmanuel Mounier
- 92 Châtenay-Malabry - Lycée Missak et Mélinée Manouchian
- ◆ 92 Châtenay-Malabry - Lycée Sophie Barat
- ◆ 92 Chaville - Lycée Saint-Thomas de Villeneuve
- 92 Clamart - Lycée Jacques Monod
- 92 Clichy - Lycée Newton-Enrea
- 92 Clichy - Lycée René Auffray
- 92 Colombes - Lycée Guy de Maupassant
- ◆ 92 Colombes - Lycée Jeanne d'Arc
- ◆ 92 Courbevoix - Lycée Lucie Aubrac
- ◆ 92 Courbevoix - Lycée Montalembert
- 92 Courbevoix - Lycée Paul Lapie
- 92 Gennevilliers - Lycée Galilée
- 92 Issy-les-Moulineaux - Lycée Eugène Ionesco
- ◆ 92 Issy-les-Moulineaux - Lycée polyvalent La Salle - Saint-Nicolas (Lycée des métiers)
- 92 Le Plessis-Robinson - Lycée Montesquieu
- 92 Levallois-Perret - Lycée Léonard de Vinci
- ◆ 92 Meudon - Lycée Notre-Dame
- 92 Meudon - Lycée Rabelais
- ◆ 92 Montrouge - Lycée Jeanne d'Arc
- 92 Montrouge - Lycée Maurice Genevoix
- 92 Nanterre - Lycée polyvalent Frédéric et Irène Joliot Curie
- 92 Neuilly-sur-Seine - Lycée La Folie Saint-James
- 92 Neuilly-sur-Seine - Lycée Louis Pasteur
- ◆ 92 Neuilly-sur-Seine - Lycée Notre-Dame de Sainte-Croix
- ◆ 92 Neuilly-sur-Seine - Lycée polyvalent La Trinité
- ◆ 92 Neuilly-sur-Seine - Lycée Saint-Dominique
- ◆ 92 Neuilly-sur-Seine - Lycée Sainte-Marie de Neuilly
- 92 Puteaux - Lycée Agora
- 92 Rueil-Malmaison - Lycée Gustave Eiffel
- ◆ 92 Rueil-Malmaison - Lycée La Salle Passy Buzenval
- ◆ 92 Rueil-Malmaison - Lycée Madeleine Daniélou
- 92 Rueil-Malmaison - Lycée Richelieu
- 92 Saint-Cloud - Lycée Alexandre-Dumas
- 92 Sceaux - Lycée Lakanal
- 92 Sceaux - Lycée Marie Curie
- 92 Sceaux - Lycée médico-pédagogique Dupré Annexe du Lycée Lakanal
- 92 Sèvres - Lycée Jean-Pierre Vernant
- 92 Suresnes - Lycée Paul Langevin
- 92 Vanves - Lycée Michelet
- 92 Vaucresson - Établissement régional d'enseignement adapté Toulouse-Lautrec
- ◆ 92 Vaucresson - Lycée P. Suger
- 92 Villeneuve-la-Garenne - Lycée Michel-Ange
- 95 Argenteuil - Lycée Fernand et Nadia Léger
- 95 Argenteuil - Lycée Jean Jaurès
- 95 Argenteuil - Lycée Julie-Victorie Daubié
- 95 Argenteuil - Lycée polyvalent Georges Braque - Lycée des métiers de l'intelligence économique et du management
- ◆ 95 Argenteuil - Lycée Saint-Joseph
- 95 Beaumont-sur-Oise - Lycée Évariste Galois
- 95 Bezons - Lycée Paulette Nardal
- 95 Bouffémont - Centre médical et pédagogique Jacques Arnaud-Annexe du lycée George Sand de Domont
- 95 Cergy - Lycée Alfred Kastler
- 95 Cergy - Lycée Galilée
- 95 Cergy - Lycée Jules Verne
- 95 Deuil-la-Barre - Lycée Camille Saint-Saëns
- 95 Domont - Lycée George Sand
- 95 Eaubonne - Lycée Louis Armand
- ◆ 95 Enghien-les-Bains - Lycée Notre-Dame Providence
- 95 Enghien-les-Bains - Lycée polyvalent Gustave Monod, Lycée des métiers de l'ingénierie industrielle
- 95 Ermont - Lycée Van Gogh
- 95 Fosses - Lycée Charles Baudelaire
- 95 Franconville - Lycée Jean Monnet
- ◆ 95 Franconville - Lycée polyvalent Jeanne d'Arc
- 95 Garges-lès-Gonesses - Lycée Simone de Beauvoir
- 95 Gonesses - Lycée René Cassin
- 95 Goussainville - Lycée Romain Rolland
- 95 Herblay - Lycée Montesquieu
- 95 Jouy-le-Moutier - Lycée de l'Hautail
- 95 L'Isle-Adam - Lycée Fragonard
- ◆ 95 Louvres - Lycée Paul Ricoeur
- 95 Luzarches - Lycée Gérard de Nerval
- ◆ 95 Margency - Lycée Notre-Dame de Bury
- 95 Montmorency - Lycée Jean Jacques Rousseau
- 95 Osny - Lycée Paul-Émile Victor
- 95 Pontoise - Lycée Camille Pissarro
- ◆ 95 Pontoise - Lycée polyvalent privé Notre-Dame-de-la-Compassion
- ◆ 95 Pontoise - Lycée privé Vauban
- ◆ 95 Pontoise - Lycée Saint-Martin de France
- 95 Saint-Ouen-l'Aumône - Lycée Edmond Rostand
- 95 Saint-Witz - Lycée Léonard de Vinci
- ◆ 95 Sannois - Lycée Notre-Dame
- 95 Sarcelles - Lycée Jean-Jacques Rousseau
- ◆ 95 Sarcelles - Lycée La Salle - Saint-Rosaire
- 95 Sarcelles - Lycée Maryse-Condé

■ enseignement public
◆ enseignement privé sous contrat

- 95 Taverny - Lycée Jacques Prévert
- 95 Taverny - Lycée Louis Jovet
- 95 Vauréal - Lycée Camille Claudel
- 95 Villiers-le-Bel - Lycée Pierre Mendès France
- ◆ 95 Villiers-le-Bel - Lycée polyvalent privé ORT

Humanités, littérature et philosophie

- 78 Achères - Lycée Louise Weiss
- 78 Aubergenville - Lycée Vincent Van Gogh
- 78 Buc - Lycée Franco-Allemand
- 78 Carrières-sur-Seine - Lycée Les Pierres Vives
- 78 Conflans-Sainte-Honorine - Lycée Jules Ferry
- 78 Guyancourt - Lycée de Villaroy
- 78 La Celle-Saint-Cloud - Lycée polyvalent Pierre Corneille
- 78 La Queue-lez-Yvelines - Lycée Jean Monnet
- ◆ 78 Le Chesnay-Rocquencourt - Lycée Blanche de Castille
- 78 Les Mureaux - Lycée François Villon
- 78 Le Vésinet - Lycée Alain
- ◆ 78 Le Vésinet - Lycée Le Bon Sauveur
- 78 Limay - Lycée Condorcet
- 78 Magnanville - Lycée Léopold Sédar Senghor
- ◆ 78 Maisons-Laffitte - Lycée l'Ermitage
- 78 Mantes-la-Jolie - Lycée Jean Rostand
- ◆ 78 Mantes-la-Jolie - Lycée Notre-Dame
- 78 Mantes-la-Jolie - Lycée Saint-Exupéry
- 78 Marly-le-Roi - Lycée Louis de Broglie
- 78 Maurepas - Lycée Dumont d'Urville
- 78 Maurepas - Lycée Les 7 Mares
- 78 Montigny-le-Bretonneux - Lycée Descartes
- 78 Montigny-le-Bretonneux - Lycée Émilie de Breteuil
- ◆ 78 Montigny-le-Bretonneux - Lycée Saint-Exupéry
- ◆ 78 Montigny-le-Bretonneux - Lycée Saint-François d'Assise
- 78 Plaisir - Lycée Jean Vilar
- 78 Poissy - Lycée Le Corbusier
- 78 Rambouillet - Lycée Louis Bascan
- ◆ 78 Rambouillet - Lycée Sainte-Thérèse
- 78 Saint-Cyr-l'École - Lycée Jules Hardouin-Mansart
- 78 Saint-Cyr-l'École - Lycée militaire de Saint-Cyr-l'École
- 78 Saint-Germain-en-Laye - Lycée international
- 78 Saint-Germain-en-Laye - Lycée Jean-Baptiste Poquelin
- 78 Saint-Germain-en-Laye - Lycée Jeanne d'Albret

- ◆ 78 Saint-Germain-en-Laye - Lycée Notre-Dame
- ◆ 78 Saint-Germain-en-Laye - Lycée Saint-Augustin
- ◆ 78 Saint-Germain-en-Laye - Lycée Saint-Érembert
- ◆ 78 Saint-Germain-en-Laye - Lycée Saint-Thomas de Villeneuve
- 78 Sartrouville - Lycée Évariste Galois
- ◆ 78 Sartrouville - Lycée Jean-Paul II
- 78 Trappes - Lycée Plaine de Neauphle
- ◆ 78 Ville-neuil-sur-Seine - Lycée Notre-Dame Les Oiseaux
- 78 Versailles - Lycée Hoche
- 78 Versailles - Lycée Jules Ferry
- 78 Versailles - Lycée Centre médical et pédagogique-Annexe du lycée Rosa Parks de Montgeron
- ◆ 91 Villebon-sur-Yvette - Lycée d'Île-de-France
- ◆ 91 Viry-Châtillon - Lycée Saint-Louis Saint-Clément
- 92 Antony - Lycée Descartes
- ◆ 92 Antony - Lycée Sainte-Marie
- 92 Asnières-sur-Seine - Lycée Auguste Renoir
- ◆ 92 Asnières-sur-Seine - Lycée Sainte-Geneviève
- 92 Bois-Colombes - Lycée Albert Camus
- ◆ 92 Boulogne-Billancourt - Lycée Jacques Prévert
- ◆ 92 Boulogne-Billancourt - Lycée Notre-Dame-de-Boulogne
- ◆ 92 Bourg-la-Reine - Lycée Notre-Dame
- 92 Châtenay-Malabry - Lycée Emmanuel Mounier
- ◆ 92 Châtenay-Malabry - Lycée Sophie Barat
- ◆ 92 Chaville - Lycée Saint-Thomas de Villeneuve
- ◆ 92 Clamart - Lycée Jacques Monod
- 92 Clichy - Lycée Newton-Enrea
- 92 Colombes - Lycée Guy de Maupassant
- ◆ 92 Colombes - Lycée Jeanne d'Arc
- 92 Courbevoie - Lycée Lucie Aubrac
- ◆ 92 Courbevoie - Lycée Montalembert
- 92 Courbevoie - Lycée Paul Lapie
- 92 Gennevilliers - Lycée Galilée
- 92 Issy-les-Moulineaux - Lycée Eugène Ionesco
- 92 Levallois-Perret - Lycée Léonard de Vinci
- ◆ 92 Meudon - Lycée Notre-Dame
- 92 Meudon - Lycée Rabelais
- ◆ 92 Montrouge - Lycée Jeanne d'Arc
- 92 Montrouge - Lycée Maurice Genevoix
- 92 Nanterre - École de danse de l'Opéra national de Paris
- 92 Nanterre - Lycée polyvalent Frédéric et Irène Joliot Curie

- 91 Montgeron - Lycée Rosa Parks
- 91 Morangis - Lycée Marguerite Yourcenar
- 91 Orsay - Lycée Blaise Pascal
- ◆ 91 Orsay - Lycée privé du cours secondaire d'Orsay
- 91 Palaiseau - Lycée Camille Claudel
- 91 Palaiseau - Lycée international Palaiseau Paris-Saclay
- 91 Ris-Orangis - Lycée polyvalent Pierre Mendès France
- 91 Sainte-Geneviève-des-Bois - Lycée Albert Einstein
- 91 Saint-Michel-sur-Orge - Lycée Léonard de Vinci
- 91 Savigny-sur-Orge - Lycée Jean-Baptiste Corot - Le château
- 91 Varennes-Jarcy - Centre médical et pédagogique-Annexe du lycée Rosa Parks de Montgeron
- ◆ 91 Villebon-sur-Yvette - Lycée d'Île-de-France
- ◆ 91 Viry-Châtillon - Lycée Saint-Louis Saint-Clément
- 92 Antony - Lycée Descartes
- ◆ 92 Antony - Lycée Sainte-Marie
- 92 Asnières-sur-Seine - Lycée Auguste Renoir
- ◆ 92 Asnières-sur-Seine - Lycée Sainte-Geneviève
- 92 Bois-Colombes - Lycée Albert Camus
- ◆ 92 Boulogne-Billancourt - Lycée Jacques Prévert
- ◆ 92 Boulogne-Billancourt - Lycée Notre-Dame-de-Boulogne
- ◆ 92 Bourg-la-Reine - Lycée Notre-Dame
- 92 Châtenay-Malabry - Lycée Emmanuel Mounier
- ◆ 92 Châtenay-Malabry - Lycée Sophie Barat
- ◆ 92 Chaville - Lycée Saint-Thomas de Villeneuve
- ◆ 92 Clamart - Lycée Jacques Monod
- 92 Clichy - Lycée Newton-Enrea
- 92 Colombes - Lycée Guy de Maupassant
- ◆ 92 Colombes - Lycée Jeanne d'Arc
- 92 Courbevoie - Lycée Lucie Aubrac
- ◆ 92 Courbevoie - Lycée Montalembert
- 92 Courbevoie - Lycée Paul Lapie
- 92 Gennevilliers - Lycée Galilée
- 92 Issy-les-Moulineaux - Lycée Eugène Ionesco
- 92 Levallois-Perret - Lycée Léonard de Vinci
- ◆ 92 Meudon - Lycée Notre-Dame
- 92 Meudon - Lycée Rabelais
- ◆ 92 Montrouge - Lycée Jeanne d'Arc
- 92 Montrouge - Lycée Maurice Genevoix
- 92 Nanterre - École de danse de l'Opéra national de Paris
- 92 Nanterre - Lycée polyvalent Frédéric et Irène Joliot Curie

- 92 Neuilly-sur-Seine - Lycée La Folie Saint-James
- 92 Neuilly-sur-Seine - Lycée Louis Pasteur
- ◆ 92 Neuilly-sur-Seine - Lycée Notre-Dame de Sainte-Croix
- ◆ 92 Neuilly-sur-Seine - Lycée Saint-Dominique
- ◆ 92 Neuilly-sur-Seine - Lycée Sainte-Marie de Neuilly
- 92 Puteaux - Lycée Agora
- ◆ 92 Rueil-Malmaison - Lycée La Salle Passy Buzenval
- ◆ 92 Rueil-Malmaison - Lycée Madeleine Daniélou
- 92 Rueil-Malmaison - Lycée Richelieu
- 92 Saint-Cloud - Lycée Alexandre-Dumas
- ◆ 92 Sceaux - Lycée Lakanal
- 92 Sceaux - Lycée Marie Curie
- 92 Sceaux - Lycée médico-pédagogique Dupré Annexe du Lycée Lakanal
- 92 Sèvres - Lycée Jean-Pierre Vernant
- 92 Suresnes - Lycée Paul Langevin
- 92 Vanves - Lycée Michelet
- 92 Vaucresson - Établissement régional d'enseignement adapté Toulouse-Lautrec
- 92 Villeneuve-la-Garenne - Lycée Michel-Ange
- 95 Argenteuil - Lycée Jean Jaurès
- 95 Argenteuil - Lycée Julie-Victoire Daubié
- 95 Argenteuil - Lycée polyvalent Georges Braque - Lycée des métiers de l'intelligence économique et du management
- ◆ 95 Argenteuil - Lycée Saint-Joseph
- 95 Beaumont-sur-Oise - Lycée Évariste Galois
- 95 Bezons - Lycée Paulette Nardal
- 95 Bouffémont - Centre médical et pédagogique Jacques Arnaud-Annexe du lycée George Sand de Domont
- 95 Cergy - Lycée Alfred Kastler
- 95 Cergy - Lycée Gaillie
- 95 Cergy - Lycée Jules Verne
- 95 Deuil-la-Barre - Lycée Camille Saint-Saëns
- 95 Domont - Lycée George Sand
- 95 Eaubonne - Lycée Louis Armand
- ◆ 95 Enghien-les-Bains - Lycée Notre-Dame Providence
- 95 Enghien-les-Bains - Lycée polyvalent Gustave Monod, Lycée des métiers de l'ingénierie industrielle
- 95 Ermont - Lycée Van Gogh
- 95 Fosses - Lycée Charles Baudelaire
- 95 Franconville - Lycée Jean Monnet
- 95 Garges-lès-Gonesse - Lycée Simone de Beauvoir
- 95 Gonesse - Lycée René Cassin
- 95 Goussainville - Lycée Romain Rolland

- 95 Herblay - Lycée Montesquieu
- 95 Jouy-le-Moutier - Lycée de l'Hautil
- 95 L'Isle-Adam - Lycée Fragonard
- 95 Luzarches - Lycée Gérard de Nerval
- ◆ 95 Margency - Lycée Notre-Dame de Bury
- 95 Montmorency - Lycée Jean Jacques Rousseau
- 95 Osny - Lycée Paul-Émile Victor
- 95 Pontoise - Lycée Camille Pissarro
- ◆ 95 Pontoise - Lycée polyvalent privé Notre-Dame-de-la-Compassion
- ◆ 95 Pontoise - Lycée Saint-Martin de France
- 95 Saint-Ouen-l'Aumône - Lycée Edmond Rostand
- 95 Saint-Witz - Lycée Léonard de Vinci
- ◆ 95 Sannois - Lycée Notre-Dame
- 95 Sarcelles - Lycée Jean-Jacques Rousseau
- ◆ 95 Sarcelles - Lycée La Salle-Saint-Rosaire
- 95 Taverny - Lycée Jacques Prévert
- 95 Taverny - Lycée Louis Jovet
- 95 Vauréal - Lycée Camille Claudel
- 95 Villiers-le-Bel - Lycée Pierre Mendès France

Langues, littératures et cultures étrangères et régionales

Langue non précisée

- 78 Aubergenville - Lycée Vincent Van Gogh
- 78 Carrières-sur-Seine - Lycée Les Pierres Vives
- 78 Conflans-Sainte-Honorine - Lycée Jules Ferry
- 78 Guyancourt - Lycée de Villaroy
- 78 La Celle-Saint-Cloud - Lycée polyvalent Pierre Corneille
- 78 La Celle-Saint-Cloud - Micro-lycée Pierre Corneille
- 78 La Queue-lez-Yvelines - Lycée Jean Monnet
- ◆ 78 Le Chesnay-Rocquencourt - Lycée Blanche de Castille
- 78 Les Mureaux - Lycée François Villon
- 78 Le Vésinet - Lycée Alain
- ◆ 78 Le Vésinet - Lycée Le Bon Sauveur
- 78 Limay - Lycée Condorcet
- 78 Magnanville - Lycée Léopold Sédar Senghor
- ◆ 78 Maisons-Laffitte - Lycée l'Ermitage
- 78 Mantes-la-Jolie - Lycée Jean Rostand
- ◆ 78 Mantes-la-Jolie - Lycée Notre-Dame
- 78 Mantes-la-Jolie - Lycée Saint-Exupéry

- 78 Marly-le-Roi - Lycée Louis de Broglie
- 78 Maurepas - Lycée Dumont d'Urville
- 78 Maurepas - Lycée Les 7 Mares
- 78 Montigny-le-Bretonneux - Lycée Descartes
- 78 Montigny-le-Bretonneux - Lycée Émilie de Breteuil
- ◆ 78 Montigny-le-Bretonneux - Lycée Saint-Exupéry
- ◆ 78 Montigny-le-Bretonneux - Lycée Saint-François d'Assise
- 78 Plaisir - Lycée Jean Vilar
- 78 Poissy - Lycée Charles de Gaulle
- 78 Poissy - Lycée Le Corbusier
- 78 Rambouillet - Lycée Louis Bascan
- ◆ 78 Rambouillet - Lycée Sainte-Thérèse
- 78 Saint-Cyr-l'École - Lycée militaire de Saint-Cyr-l'École
- 78 Saint-Germain-en-Laye - Lycée Jean-Baptiste Poquelin
- 78 Saint-Germain-en-Laye - Lycée Jeanne d'Albret
- ◆ 78 Saint-Germain-en-Laye - Lycée Notre-Dame
- ◆ 78 Saint-Germain-en-Laye - Lycée Saint-Augustin
- ◆ 78 Saint-Germain-en-Laye - Lycée Saint-Érembert
- ◆ 78 Saint-Germain-en-Laye - Lycée Saint-Thomas de Villeneuve
- 78 Sartrouville - Lycée Évariste Galois
- 78 Trappes - Lycée Plaine de Neauphle
- ◆ 78 Verneuil-sur-Seine - Lycée Notre-Dame Les Oiseaux
- 78 Versailles - Lycée Hoche
- 78 Versailles - Lycée Jules Ferry
- 78 Versailles - Lycée La Bruyère
- 78 Versailles - Lycée Marie Curie
- ◆ 78 Versailles - Lycée Notre-Dame du Grandchamp
- ◆ 78 Versailles - Lycée Saint-Jean et Hulst
- 78 Villiers-Saint-Frédéric - Lycée Viollet le Duc
- 91 Arpajon - Lycée Edmond Michelet
- 91 Athis-Mons - Lycée Marcel Pagnol
- ◆ 91 Athis-Mons - Lycée Saint-Charles
- 91 Bondoufle - Lycée François Truffaut
- 91 Brunoy - Lycée François Joseph Talma
- ◆ 91 Corbeil-Essonnes - Lycée polyvalent Saint-Léon
- 91 Dourdan - Lycée Nikola Tesla
- 91 Épinay-sous-Sénart - Lycée Maurice Eliot
- 91 Étampes - Lycée Geoffroy-Saint-Hilaire
- ◆ 91 Étampes - Lycée Jeanne d'Arc
- 91 Évry-Courcouronnes - Lycée Georges Brassens

- 91 Évry-Courcouronnes - Lycée Parc des Loges
- ◆ 91 Évry-Courcouronnes - Lycée polyvalent Notre-Dame de Sion
- 91 Gif-sur-Yvette - Lycée de la vallée de Chevreuse
- ◆ 91 La Ville-du-Bois - Lycée du Sacré-Cœur
- 91 Massy - Lycée Fustel de Coulanges
- 91 Massy - Lycée polyvalent Parc de Vilgénis
- 91 Mennecey - Lycée Marie Laurencin
- 91 Orsay - Lycée Blaise Pascal
- ◆ 91 Orsay - Lycée privé du cours secondaire d'Orsay
- 91 Sainte-Geneviève-des-Bois - Lycée Albert Einstein
- 91 Saint-Michel-sur-Orge - Lycée Léonard de Vinci
- 91 Savigny-sur-Orge - Lycée Gaspard Monge
- 91 Savigny-sur-Orge - Lycée Jean-Baptiste Corot - Le château
- 91 Varennes-Jarcy - Centre médical et pédagogique-Annexe du lycée Rosa Parks de Montgeron
- ◆ 91 Villebon-sur-Yvette - Lycée d'Île-de-France
- ◆ 91 Viry-Châtillon - Lycée Saint-Louis Saint-Clément
- ◆ 92 Antony - Lycée Sainte-Marie
- 92 Asnières-sur-Seine - Lycée Auguste Renoir
- ◆ 92 Asnières-sur-Seine - Lycée Sainte-Geneviève
- 92 Bois-Colombes - Lycée Albert Camus
- 92 Boulogne-Billancourt - Lycée Jacques Prévert
- ◆ 92 Boulogne-Billancourt - Lycée Notre-Dame-de-Boulogne
- 92 Boulogne-Billancourt - Lycée Simone Veil
- 92 Châtenay-Malabry - Lycée Emmanuel Mounier
- 92 Châtenay-Malabry - Lycée Missak et Mélinée Manouchian
- ◆ 92 Châtenay-Malabry - Lycée Sophie Barat
- ◆ 92 Chaville - Lycée Saint-Thomas de Villeneuve
- 92 Clamart - Lycée Jacques Monod
- 92 Clichy - Lycée Newton-Enrea
- 92 Colombes - Lycée Guy de Maupassant
- ◆ 92 Colombes - Lycée Jeanne d'Arc
- 92 Courbevois - Lycée Lucie Aubrac
- ◆ 92 Courbevois - Lycée Montalembert
- 92 Courbevois - Lycée Paul Lapie
- 92 Gennevilliers - Lycée Galilée
- 92 Issy-les-Moulineaux - Lycée Eugène Ionesco
- 92 Le Plessis-Robinson - Lycée Montesquieu
- 92 Levallois-Perret - Lycée Léonard de Vinci

- ◆ 92 Meudon - Lycée La Source
- ◆ 92 Meudon - Lycée Notre-Dame
- 92 Meudon - Lycée Rabelais
- ◆ 92 Montrouge - Lycée Jeanne d'Arc
- 92 Montrouge - Lycée Maurice Genevoix
- 92 Nanterre - École de danse de l'Opéra national de Paris
- 92 Nanterre - Lycée polyvalent Frédéric et Irène Joliot Curie
- 92 Neuilly-sur-Seine - Lycée La Folie Saint-James
- 92 Neuilly-sur-Seine - Lycée Louis Pasteur
- ◆ 92 Neuilly-sur-Seine - Lycée Notre-Dame de Sainte-Croix
- ◆ 92 Neuilly-sur-Seine - Lycée polyvalent La Trinité
- ◆ 92 Neuilly-sur-Seine - Lycée Saint-Dominique
- ◆ 92 Neuilly-sur-Seine - Lycée Sainte-Marie de Neuilly
- 92 Puteaux - Lycée Agora
- ◆ 92 Rueil-Malmaison - Lycée La Salle Passy Buzenval
- ◆ 92 Rueil-Malmaison - Lycée Madeleine Daniélou
- 92 Rueil-Malmaison - Lycée Richelieu
- 92 Saint-Cloud - Lycée Alexandre-Dumas
- 92 Sceaux - Lycée Lakanal
- 92 Sceaux - Lycée Marie Curie
- 92 Sceaux - Lycée médico-pédagogique Dupré Annexe du Lycée Lakanal
- 92 Sèvres - Lycée Jean-Pierre Vernant
- 92 Suresnes - Lycée Paul Langevin
- 92 Vanves - Lycée Michelet
- 92 Vaucresson - Établissement régional d'enseignement adapté Toulouse-Lautrec
- ◆ 92 Vaucresson - Lycée P. Suger
- 92 Villeneuve-la-Garenne - Lycée Michel-Ange
- 95 Argenteuil - Lycée Fernand et Nadia Léger
- 95 Argenteuil - Lycée Jean Jaurès
- 95 Argenteuil - Lycée Julie-Victoire Daubié
- 95 Argenteuil - Lycée polyvalent Georges Braque - Lycée des métiers de l'intelligence économique et du management
- 95 Beaumont-sur-Oise - Lycée Évariste Galois
- 95 Bezons - Lycée Paulette Nardal
- 95 Bouffémont - Centre médical et pédagogique Jacques Arnaud-Annexe du lycée George Sand de Domont
- 95 Cergy - Lycée Alfred Kastler
- 95 Cergy - Lycée Galilée
- 95 Cergy - Lycée Jules Verne

- enseignement public
- ◆ enseignement privé sous contrat

- 95 Deuil-la-Barre - Lycée Camille Saint-Saëns
- 95 Domont - Lycée George Sand
- 95 Eaubonne - Lycée Louis Armand
- ◆ 95 Enghien-les-Bains - Lycée Notre-Dame Providence
- 95 Enghien-les-Bains - Lycée polyvalent Gustave Monod, Lycée des métiers de l'ingénierie industrielle
- 95 Ermont - Lycée Van Gogh
- 95 Fosses - Lycée Charles Baudelaire
- 95 Franconville - Lycée Jean Monnet
- 95 Garges-lès-Gonesse - Lycée Simone de Beauvoir
- 95 Gonesse - Lycée René Cassin
- 95 Goussainville - Lycée Romain Rolland
- 95 Herblay - Lycée Montesquieu
- 95 L'Isle-Adam - Lycée Fragonard
- ◆ 95 Louvres - Lycée Paul Ricoeur
- 95 Luzarches - Lycée Gérard de Nerval
- ◆ 95 Margency - Lycée Notre-Dame de Bury
- 95 Montmorency - Lycée Jean Jacques Rousseau
- 95 Osny - Lycée Paul-Émile Victor
- 95 Pontoise - Lycée Camille Pissarro
- ◆ 95 Pontoise - Lycée polyvalent privé Notre-Dame-de-la-Compassion
- ◆ 95 Pontoise - Lycée privé Vauban
- ◆ 95 Pontoise - Lycée Saint-Martin de France
- 95 Saint-Ouen-l'Aumône - Lycée Edmond Rostand
- 95 Saint-Witz - Lycée Léonard de Vinci
- ◆ 95 Sannois - Lycée Notre-Dame
- 95 Sarcelles - Lycée Jean-Jacques Rousseau
- ◆ 95 Sarcelles - Lycée La Salle - Saint-Rosaire
- 95 Sarcelles - Lycée Maryse-Condé
- 95 Taverny - Lycée Jacques Prévert
- 95 Taverny - Lycée Louis Jouvot
- 95 Vauréal - Lycée Camille Claudel
- 95 Villiers-le-Bel - Lycée Pierre Mendès France

Anglais

- 78 Saint-Cyr-l'École - Lycée Jules Hardouin-Mansart
- ◆ 78 Sartrouville - Lycée Jean-Paul II
- 78 Versailles - Lycée Marie Curie
- 78 Villepreux - Lycée Sonia Delaunay
- 91 Brétigny-sur-Orge - Lycée Jean Pierre Timbaud

- 91 Corbeil-Essonnes - Lycée Robert Doisneau
- 91 Étampes - Lycée Geoffroy-Saint-Hilaire
- 91 Limours - Lycée Jules Verne
- 91 Longjumeau - Lycée Jacques Prévert
- 91 Montgeron - Lycée Rosa Parks
- 91 Morangis - Lycée Marguerite Yourcenar
- 91 Palaiseau - Lycée Camille Claudel
- 91 Palaiseau - Lycée international Palaiseau Paris-Saclay
- 92 Antony - Lycée Descartes
- ◆ 92 Bourg-la-Reine - Lycée Notre-Dame
- 95 Jouy-le-Moutier - Lycée de l'Hautail

Anglais - monde contemporain

- 78 Achères - Lycée Louise Weiss
- ◆ 78 Meulan-en-Yvelines - Lycée général et technologique privé Mercier Saint-Paul
- 78 Saint-Cyr-l'École - Lycée Jules Hardouin-Mansart
- 78 Saint-Germain-en-Laye - Lycée polyvalent Léonard de Vinci
- ◆ 78 Sartrouville - Lycée Jean-Paul II
- 78 Versailles - Lycée Jules Ferry
- 78 Versailles - Lycée Marie Curie
- ◆ 92 Bourg-la-Reine - Lycée Notre-Dame
- ◆ 95 Sarcelles - Lycée Torat Emet

Espagnol

- 78 Conflans-Sainte-Honorine - Lycée Jules Ferry
- 78 Saint-Cyr-l'École - Lycée Jules Hardouin-Mansart
- 78 Versailles - Lycée Marie Curie
- 78 Villepreux - Lycée Sonia Delaunay
- 91 Arpajon - Lycée René Cassin
- 91 Corbeil-Essonnes - Lycée Robert Doisneau
- 91 Étampes - Lycée Geoffroy-Saint-Hilaire
- 91 Les Ulis - Lycée l'Essouriau
- 91 Longjumeau - Lycée Jacques Prévert
- 91 Montgeron - Lycée Rosa Parks
- ◆ 92 Bourg-la-Reine - Lycée Notre-Dame

Littérature et langues et cultures de l'Antiquité

- 78 Conflans-Sainte-Honorine - Lycée Jules Ferry
- 78 Le Vésinet - Lycée Alain
- ◆ 78 Montigny-le-Bretonneux - Lycée Saint-François d'Assise
- 78 Rambouillet - Lycée Louis Bascan
- 78 Saint-Cyr-l'École - Lycée militaire de Saint-Cyr-l'École
- ◆ 78 Verneuil-sur-Seine - Lycée Notre-Dame Les Oiseaux

- 78 Versailles - Lycée La Bruyère
- ◆ 78 Versailles - Lycée Saint-Jean et Hulst
- 91 Arpajon - Lycée René Cassin
- 91 Étampes - Lycée Geoffroy-Saint-Hilaire
- 91 Massy - Lycée Fustel de Coulanges
- 91 Mennecy - Lycée Marie Laurencin
- 91 Savigny-sur-Orge - Lycée Jean-Baptiste Corot - Le château
- 91 Varennes-Jarcy - Centre médical et pédagogique-Annexe du lycée Rosa Parks de Montgeron
- ◆ 91 Viry-Châtillon - Lycée Saint-Louis Saint-Clément
- 92 Clamart - Lycée Jacques Monod
- ◆ 92 Colombes - Lycée Jeanne d'Arc
- 92 Courbevoie - Lycée Paul Lapie
- 92 Nanterre - École de danse de l'Opéra national de Paris
- 92 Nanterre - Lycée polyvalent Frédéric et Irène Joliot Curie
- ◆ 92 Neuilly-sur-Seine - Lycée Sainte-Marie de Neuilly
- ◆ 92 Rueil-Malmaison - Lycée Madeleine Daniélou
- 92 Saint-Cloud - Lycée Alexandre-Dumas
- 92 Vaucresson - Établissement régional d'enseignement adapté Toulouse-Lautrec
- 95 Argenteuil - Lycée Julie-Victoire Daubié
- 95 Bouffémont - Centre médical et pédagogique Jacques Arnaud-Annexe du lycée George Sand de Domont
- 95 Deuil-la-Barre - Lycée Camille Saint-Saëns
- 95 Ermont - Lycée Van Gogh
- 95 Gonesse - Lycée René Cassin
- 95 L'Isle-Adam - Lycée Fragonard
- ◆ 95 Margency - Lycée Notre-Dame de Bury
- ◆ 95 Sarcelles - Lycée La Salle - Saint-Rosaire
- 95 Taverny - Lycée Louis Jouvot

Mathématiques

- 78 Achères - Lycée Louise Weiss
- 78 Aubergenville - Lycée Vincent Van Gogh
- 78 Buc - Lycée Franco-Allemand
- 78 Carrières-sur-Seine - Lycée Les Pierres Vives
- 78 Conflans-Sainte-Honorine - Lycée Jules Ferry
- 78 Guyancourt - Lycée de Villaray
- 78 La Celle-Saint-Cloud - Lycée polyvalent Pierre Corneille
- 78 La Queue-lez-Yvelines - Lycée Jean Monnet
- ◆ 78 Le Chesnay-Rocquencourt - Lycée Blanche de Castille

- 78 Les Mureaux - Lycée François Villon
- 78 Le Vésinet - Lycée Alain
- ◆ 78 Le Vésinet - Lycée Le Bon Sauveur
- 78 Limay - Lycée Condorcet
- ◆ 78 Magnanville - Ensemble Scolaire Terre et Avenir (ex Lycée agricole Sully)
- 78 Magnanville - Lycée Léopold Sédar Senghor
- ◆ 78 Maisons-Laffitte - Lycée l'Ermitage
- 78 Mantes-la-Jolie - Lycée Jean Rostand
- ◆ 78 Mantes-la-Jolie - Lycée Notre-Dame
- 78 Mantes-la-Jolie - Lycée Saint-Exupéry
- 78 Marly-le-Roi - Lycée Louis de Broglie
- 78 Maurepas - Lycée Dumont d'Urville
- 78 Maurepas - Lycée Les 7 Mares
- ◆ 78 Meulan-en-Yvelines - Lycée général et technologique privé Mercier Saint-Paul
- 78 Montigny-le-Bretonneux - Lycée Descartes
- 78 Montigny-le-Bretonneux - Lycée Émilie de Breteuil
- ◆ 78 Montigny-le-Bretonneux - Lycée Saint-Exupéry
- ◆ 78 Montigny-le-Bretonneux - Lycée Saint-François d'Assise
- 78 Plaisir - Lycée Jean Vilar
- 78 Poissy - Lycée Charles de Gaulle
- 78 Poissy - Lycée Le Corbusier
- 78 Rambouillet - Lycée Louis Bascan
- ◆ 78 Rambouillet - Lycée Sainte-Thérèse
- 78 Saint-Cyr-l'École - Lycée Jules Hardouin-Mansart
- 78 Saint-Cyr-l'École - Lycée militaire de Saint-Cyr-l'École
- 78 Saint-Germain-en-Laye - Lycée agricole et horticole
- 78 Saint-Germain-en-Laye - Lycée international
- 78 Saint-Germain-en-Laye - Lycée Jean-Baptiste Poquelin
- 78 Saint-Germain-en-Laye - Lycée Jeanne d'Albret
- ◆ 78 Saint-Germain-en-Laye - Lycée Notre-Dame
- 78 Saint-Germain-en-Laye - Lycée polyvalent Léonard de Vinci
- ◆ 78 Saint-Germain-en-Laye - Lycée Saint-Augustin
- ◆ 78 Saint-Germain-en-Laye - Lycée Saint-Érembert
- ◆ 78 Saint-Germain-en-Laye - Lycée Saint-Thomas de Villeneuve
- 78 Sartrouville - Lycée Évariste Galois
- ◆ 78 Sartrouville - Lycée Jean-Paul II
- 78 Trappes - Lycée Plaine de Neauphle
- ◆ 78 Verneuil-sur-Seine - Lycée Notre-Dame Les Oiseaux
- 78 Versailles - Lycée Hoche

- 78 Versailles - Lycée Jules Ferry
- 78 Versailles - Lycée La Bruyère
- ◆ 78 Versailles - Lycée Les Châtaigniers
- 78 Versailles - Lycée Marie Curie
- ◆ 78 Versailles - Lycée Notre-Dame du Grandchamp
- ◆ 78 Versailles - Lycée Saint-Jean et Hulst
- 78 Villepreux - Lycée Sonia Delaunay
- 78 Villiers-Saint-Frédéric - Lycée Viollet le Duc
- 91 Arpajon - Lycée Edmond Michelet
- 91 Arpajon - Lycée René Cassin
- 91 Athis-Mons - Lycée Clément Ader
- 91 Athis-Mons - Lycée Marcel Pagnol
- ◆ 91 Athis-Mons - Lycée Saint-Charles
- 91 Bondoufle - Lycée François Truffaut
- ◆ 91 Brétigny-sur-Orge - Lycée Jeanne d'Arc
- 91 Brétigny-sur-Orge - Lycée Jean Pierre Timbaud
- 91 Brunoy - Lycée François Joseph Talma
- ◆ 91 Brunoy - Lycée polyvalent Saint-Pierre
- ◆ 91 Corbeil-Essonnes - Lycée polyvalent Saint-Léon
- 91 Corbeil-Essonnes - Lycée Robert Doisneau
- 91 Dourdan - Lycée Nikola Tesla
- 91 Épinay-sous-Sénart - Lycée Maurice Eliot
- 91 Étampes - Lycée Geoffroy-Saint-Hilaire
- ◆ 91 Étampes - Lycée Jeanne d'Arc
- 91 Évry-Courcouronnes - Lycée Georges Brassens
- 91 Évry-Courcouronnes - Lycée Parc des Loges
- ◆ 91 Évry-Courcouronnes - Lycée polyvalent Notre-Dame de Sion
- 91 Gif-sur-Yvette - Lycée de la vallée de Chevreuse
- ◆ 91 Igny - Lycée polyvalent agricole La Salle Igny
- ◆ 91 Igny - Lycée polyvalent La Salle Igny
- ◆ 91 La Ville-du-Bois - Lycée du Sacré-Cœur
- 91 Les Ulis - Lycée l'Essouriau
- 91 Limours - Lycée Jules Verne
- 91 Longjumeau - Lycée Jacques Prévert
- 91 Massy - Lycée Fustel de Coulanges
- 91 Massy - Lycée polyvalent Parc de Vilgénis
- 91 Menency - Lycée Marie Laurencin
- 91 Montgeron - Lycée Rosa Parks
- 91 Morangis - Lycée Marguerite Yourcenar
- 91 Orsay - Lycée Blaise Pascal
- ◆ 91 Orsay - Lycée privé du cours secondaire d'Orsay
- 91 Palaiseau - Lycée Camille Claudel
- 91 Palaiseau - Lycée international Palaiseau Paris-Saclay
- 91 Palaiseau - Lycée polyvalent Henri Poincaré
- 91 Ris-Orangis - Lycée polyvalent Pierre Mendès France
- 91 Sainte-Geneviève-des-Bois - Lycée Albert Einstein
- 91 Saint-Michel-sur-Orge - Lycée Léonard de Vinci
- 91 Savigny-sur-Orge - Lycée Gaspard Monge
- 91 Savigny-sur-Orge - Lycée Jean-Baptiste Corot - Le château
- 91 Varennes-Jarcy - Centre médical et pédagogique-Annexe du lycée Rosa Parks de Montgeron
- ◆ 91 Villebon-sur-Yvette - Lycée d'Île-de-France
- ◆ 91 Viry-Châtillon - Lycée Saint-Louis Saint-Clément
- ◆ 91 Yverres - Lycée Beth Rivkah
- 92 Antony - Lycée Descartes
- ◆ 92 Antony - Lycée Sainte-Marie
- 92 Asnières-sur-Seine - Lycée Auguste Renoir
- ◆ 92 Asnières-sur-Seine - Lycée Sainte-Geneviève
- ◆ 92 Bagneux - Lycée Saint-Gabriel
- 92 Bois-Colombes - Lycée Albert Camus
- 92 Boulogne-Billancourt - Lycée Jacques Prévert
- ◆ 92 Boulogne-Billancourt - Lycée Notre-Dame-de-Boulogne
- ◆ 92 Boulogne-Billancourt - Lycée Rambam
- 92 Boulogne-Billancourt - Lycée Simone Veil
- ◆ 92 Bourg-la-Reine - Lycée Notre-Dame
- 92 Châtenay-Malabry - Lycée Emmanuel Mounier
- 92 Châtenay-Malabry - Lycée Missak et Mélinée Manouchian
- ◆ 92 Châtenay-Malabry - Lycée Sophie Barat
- ◆ 92 Chaville - Lycée Saint-Thomas de Villeneuve
- 92 Clamart - Lycée Jacques Monod
- 92 Clichy - Lycée Newton-Enrea
- 92 Clichy - Lycée René Auffray
- 92 Colombes - Lycée Guy de Maupassant
- ◆ 92 Colombes - Lycée Jeanne d'Arc
- 92 Courbevois - Lycée Lucie Aubrac
- ◆ 92 Courbevois - Lycée Montalembert
- 92 Courbevois - Lycée Paul Lapie
- 92 Gennevilliers - Lycée Galilée
- 92 Issy-les-Moulineaux - Lycée Eugène Ionesco
- ◆ 92 Issy-les-Moulineaux - Lycée polyvalent La Salle - Saint-Nicolas (Lycée des métiers)
- 92 Le Plessis-Robinson - Lycée Montesquieu
- 92 Levallois-Perret - Lycée Léonard de Vinci
- ◆ 92 Meudon - Lycée La Source
- ◆ 92 Meudon - Lycée Notre-Dame
- 92 Meudon - Lycée Rabelais
- ◆ 92 Montrouge - Lycée Jeanne d'Arc
- 92 Montrouge - Lycée Maurice Genevoix
- 92 Nanterre - Lycée polyvalent Frédéric et Irène Joliot Curie
- 92 Neuilly-sur-Seine - Lycée La Folie Saint-James
- 92 Neuilly-sur-Seine - Lycée Louis Pasteur
- ◆ 92 Neuilly-sur-Seine - Lycée Notre-Dame de Sainte-Croix
- ◆ 92 Neuilly-sur-Seine - Lycée polyvalent La Trinité
- ◆ 92 Neuilly-sur-Seine - Lycée Saint-Dominique
- ◆ 92 Neuilly-sur-Seine - Lycée Sainte-Marie de Neuilly
- 92 Puteaux - Lycée Agora
- 92 Rueil-Malmaison - Lycée Gustave Eiffel
- 92 Rueil-Malmaison - Lycée La Salle Passy Buzenval
- ◆ 92 Rueil-Malmaison - Lycée Madeleine Daniélou
- 92 Rueil-Malmaison - Lycée Richelieu
- 92 Saint-Cloud - Lycée Alexandre-Dumas
- 92 Sceaux - Lycée Lakanal
- 92 Sceaux - Lycée Marie Curie
- 92 Sceaux - Lycée médico-pédagogique Dupré Annexe du Lycée Lakanal
- 92 Sèvres - Lycée Jean-Pierre Vernant
- 92 Suresnes - Lycée Paul Langevin
- 92 Vanves - Lycée Michelet
- 92 Vaucresson - Établissement régional d'enseignement adapté Toulouse-Lautrec
- ◆ 92 Vaucresson - Lycée P. Suger
- 92 Villeneuve-la-Garenne - Lycée Michel-Ange
- 95 Argenteuil - Lycée Fernand et Nadia Léger
- 95 Argenteuil - Lycée Jean Jaurès
- 95 Argenteuil - Lycée Julie-Victoire Daubié
- 95 Argenteuil - Lycée polyvalent Georges Braque - Lycée des métiers de l'intelligence économique et du management
- ◆ 95 Argenteuil - Lycée Saint-Joseph
- 95 Beaumont-sur-Oise - Lycée Évariste Galois
- 95 Bezons - Lycée Paulette Nardal
- 95 Bouffémont - Centre médical et pédagogique Jacques Arnaud-Annexe du lycée George Sand de Domont
- 95 Cergy - Lycée Alfred Kastler
- 95 Cergy - Lycée Galilée
- 95 Cergy - Lycée Jules Verne
- 95 Deuil-la-Barre - Lycée Camille Saint-Saëns
- 95 Domont - Lycée George Sand
- 95 Eaubonne - Lycée Louis Armand
- ◆ 95 Enghien-les-Bains - Lycée Notre-Dame Providence
- 95 Enghien-les-Bains - Lycée polyvalent Gustave Monod, Lycée des métiers de l'ingénierie industrielle
- 95 Ermont - Lycée Van Gogh
- 95 Fosses - Lycée Charles Baudelaire
- 95 Franconville - Lycée Jean Monnet
- ◆ 95 Franconville - Lycée polyvalent Jeanne d'Arc
- 95 Garges-lès-Gonesse - Lycée Simone de Beauvoir
- 95 Gonesse - Lycée René Cassin
- 95 Goussainville - Lycée Romain Rolland
- 95 Herblay - Lycée Montesquieu
- 95 Jouy-le-Moutier - Lycée de l'Hautil
- 95 L'Isle-Adam - Lycée Fragonard
- ◆ 95 Louvres - Lycée Paul Ricoeur
- 95 Luzarches - Lycée Gérard de Nerval
- ◆ 95 Margency - Lycée Notre-Dame de Bury
- 95 Montmorency - Lycée Jean Jacques Rousseau
- 95 Osny - Lycée Paul-Émile Victor
- 95 Pontoise - Lycée Camille Pissarro
- ◆ 95 Pontoise - Lycée polyvalent privé Notre-Dame-de-la-Compassion
- ◆ 95 Pontoise - Lycée privé Vauban
- ◆ 95 Pontoise - Lycée Saint-Martin de France
- 95 Saint-Ouen-l'Aumône - Lycée Edmond Rostand
- 95 Saint-Ouen-l'Aumône - Lycée polyvalent Jean Perrin
- 95 Saint-Witz - Lycée Léonard de Vinci
- ◆ 95 Sannois - Lycée Notre-Dame
- 95 Sarcelles - Lycée Jean-Jacques Rousseau
- ◆ 95 Sarcelles - Lycée La Salle - Saint-Rosaire
- 95 Sarcelles - Lycée Maryse-Condé
- ◆ 95 Sarcelles - Lycée Ozar Hatorah
- ◆ 95 Sarcelles - Lycée Torat Emet

■ enseignement public
◆ enseignement privé sous contrat

- 95 Taverny - Lycée Jacques Prévert
- 95 Taverny - Lycée Louis Jouvet
- 95 Vauréal - Lycée Camille Claudel
- 95 Villiers-le-Bel - Lycée Pierre Mendès France
- ◆ 95 Villiers-le-Bel - Lycée polyvalent privé ORT

Numérique et sciences informatiques

- 78 Aubergenville - Lycée Vincent Van Gogh
- 78 Carrières-sur-Seine - Lycée Les Pierres Vives
- 78 Conflans-Sainte-Honorine - Lycée Jules Ferry
- 78 Guyancourt - Lycée de Villaro
- 78 La Celle-Saint-Cloud - Lycée polyvalent Pierre Corneille
- 78 La Queue-lez-Yvelines - Lycée Jean Monnet
- ◆ 78 Le Chesnay-Rocquencourt - Lycée Blanche de Castille
- 78 Les Mureaux - Lycée François Villon
- 78 Le Vésinet - Lycée Alain
- ◆ 78 Le Vésinet - Lycée Le Bon Sauveur
- 78 Limay - Lycée Condorcet
- 78 Magnanville - Lycée Léopold Sédar Senghor
- 78 Mantes-la-Jolie - Lycée Jean Rostand
- 78 Mantes-la-Jolie - Lycée Saint-Exupéry
- 78 Marly-le-Roi - Lycée Louis de Broglie
- 78 Maurepas - Lycée Dumont d'Urville
- ◆ 78 Meulan-en-Yvelines - Lycée général et technologique privé Mercier Saint-Paul
- 78 Montigny-le-Bretonneux - Lycée Descartes
- 78 Montigny-le-Bretonneux - Lycée Émilie de Breteuil
- ◆ 78 Montigny-le-Bretonneux - Lycée Saint-Exupéry
- 78 Poissy - Lycée Charles de Gaulle
- 78 Poissy - Lycée Le Corbusier
- 78 Rambouillet - Lycée Louis Bascan
- 78 Saint-Cyr-l'École - Lycée Jules Hardouin-Mansart
- 78 Saint-Germain-en-Laye - Lycée international
- 78 Saint-Germain-en-Laye - Lycée Jeanne d'Albret
- ◆ 78 Saint-Germain-en-Laye - Lycée Notre-Dame
- 78 Saint-Germain-en-Laye - Lycée polyvalent Léonard de Vinci
- ◆ 78 Saint-Germain-en-Laye - Lycée Saint-Érembert
- ◆ 78 Saint-Germain-en-Laye - Lycée Saint-Thomas de Villeneuve
- 78 Sartrouville - Lycée Évariste Galois

- ◆ 78 Sartrouville - Lycée Jean-Paul II
- ◆ 78 Verneuil-sur-Seine - Lycée Notre-Dame Les Oiseaux
- 78 Versailles - Lycée Hoche
- 78 Versailles - Lycée Jules Ferry
- 78 Versailles - Lycée La Bruyère
- 78 Versailles - Lycée Marie Curie
- ◆ 78 Versailles - Lycée Saint-Jean et Hulst
- 78 Villiers-Saint-Frédéric - Lycée Viollet le Duc
- 91 Arpajon - Lycée Edmond Michelet
- 91 Arpajon - Lycée René Cassin
- 91 Athis-Mons - Lycée Marcel Pagnol
- ◆ 91 Athis-Mons - Lycée Saint-Charles
- 91 Bondoufle - Lycée François Truffaut
- ◆ 91 Brétigny-sur-Orge - Lycée Jeanne d'Arc
- 91 Brétigny-sur-Orge - Lycée Jean Pierre Timbaud
- 91 Brunoy - Lycée François Joseph Talma
- ◆ 91 Brunoy - Lycée polyvalent Saint-Pierre
- ◆ 91 Corbeil-Essonnes - Lycée polyvalent Saint-Léon
- 91 Corbeil-Essonnes - Lycée Robert Doisneau
- 91 Dourdan - Lycée Nikola Tesla
- 91 Étampes - Lycée Geoffroy-Saint-Hilaire
- ◆ 91 Étampes - Lycée Jeanne d'Arc
- 91 Évry-Courcouronnes - Lycée Parc des Loges
- ◆ 91 Évry-Courcouronnes - Lycée polyvalent Notre-Dame de Sion
- 91 Gif-sur-Yvette - Lycée de la vallée de Chevreuse
- ◆ 91 Igny - Lycée polyvalent La Salle Igny
- ◆ 91 La Ville-du-Bois - Lycée du Sacré-Cœur
- 91 Les Ulis - Lycée l'Essouriau
- 91 Limours - Lycée Jules Verne
- 91 Longjumeau - Lycée Jacques Prévert
- 91 Massy - Lycée Fustel de Coulanges
- 91 Massy - Lycée polyvalent Parc de Vilgénis
- 91 Mennecy - Lycée Marie Laurencin
- 91 Montgeron - Lycée Rosa Parks
- 91 Morangis - Lycée Marguerite Yourcenar
- 91 Orsay - Lycée Blaise Pascal
- 91 Palaiseau - Lycée Camille Claudel
- 91 Palaiseau - Lycée international Palaiseau Paris-Saclay
- 91 Palaiseau - Lycée polyvalent Henri Poincaré
- 91 Sainte-Geneviève-des-Bois - Lycée Albert Einstein
- 91 Savigny-sur-Orge - Lycée Gaspard Monge

- 92 Antony - Lycée Descartes
- ◆ 92 Antony - Lycée Sainte-Marie
- 92 Asnières-sur-Seine - Lycée Auguste Renoir
- ◆ 92 Asnières-sur-Seine - Lycée Sainte-Geneviève
- ◆ 92 Bagneux - Lycée Saint-Gabriel
- ◆ 92 Boulogne-Billancourt - Lycée Notre-Dame-de-Boulogne
- 92 Boulogne-Billancourt - Lycée Simone Veil
- ◆ 92 Bourg-la-Reine - Lycée Notre-Dame
- 92 Châtenay-Malabry - Lycée Emmanuel Mounier
- 92 Châtenay-Malabry - Lycée Missak et Mélinée Manouchian
- ◆ 92 Châtenay-Malabry - Lycée Sophie Barat
- ◆ 92 Chaville - Lycée Saint-Thomas de Villeneuve
- 92 Clamart - Lycée Jacques Monod
- 92 Clichy - Lycée Newton-Enrea
- 92 Colombes - Lycée Guy de Maupassant
- ◆ 92 Colombes - Lycée Jeanne d'Arc
- ◆ 92 Courbevoie - Lycée Montalembert
- 92 Courbevoie - Lycée Paul Lapie
- 92 Gennevilliers - Lycée Galilée
- 92 Levallois-Perret - Lycée Léonard de Vinci
- ◆ 92 Meudon - Lycée La Source
- ◆ 92 Meudon - Lycée Notre-Dame
- 92 Montrouge - Lycée Maurice Genevoix
- ◆ 92 Neuilly-sur-Seine - Lycée Saint-Dominique
- 92 Puteaux - Lycée Agora
- ◆ 92 Rueil-Malmaison - Lycée La Salle Passy Buzenval
- ◆ 92 Rueil-Malmaison - Lycée Madeleine Daniélou
- 92 Rueil-Malmaison - Lycée Richelieu
- 92 Saint-Cloud - Lycée Alexandre-Dumas
- 92 Sceaux - Lycée Lakanal
- 92 Sceaux - Lycée Marie Curie
- 92 Sèvres - Lycée Jean-Pierre Vernant
- 92 Suresnes - Lycée Paul Langevin
- 95 Argenteuil - Lycée Jean Jaurès
- 95 Beaumont-sur-Oise - Lycée Évariste Galois
- 95 Cergy - Lycée Alfred Kastler
- 95 Cergy - Lycée Galilée
- 95 Cergy - Lycée Jules Verne
- 95 Domont - Lycée George Sand
- 95 Eaubonne - Lycée Louis Armand
- ◆ 95 Enghien-les-Bains - Lycée Notre-Dame Providence
- 95 Enghien-les-Bains - Lycée polyvalent Gustave Monod,

- Lycée des métiers de l'ingénierie industrielle
- 95 Ermont - Lycée Van Gogh
- 95 Franconville - Lycée Jean Monnet
- 95 Garges-lès-Gonesse - Lycée Simone de Beauvoir
- 95 Gonesse - Lycée René Cassin
- 95 Goussainville - Lycée Romain Rolland
- 95 Herblay - Lycée Montesquieu
- 95 Jouy-le-Moutier - Lycée de l'Hautil
- 95 L'Isle-Adam - Lycée Fragonard
- ◆ 95 Margency - Lycée Notre-Dame de Bury
- 95 Montmorency - Lycée Jean Jacques Rousseau
- 95 Pontoise - Lycée Camille Pissarro
- ◆ 95 Pontoise - Lycée polyvalent privé Notre-Dame-de-la-Compassion
- ◆ 95 Pontoise - Lycée Saint-Martin de France
- 95 Saint-Ouen-l'Aumône - Lycée polyvalent Jean Perrin
- ◆ 95 Sarcelles - Lycée La Salle - Saint-Rosaire
- 95 Sarcelles - Lycée Maryse-Condé
- 95 Taverny - Lycée Jacques Prévert
- 95 Taverny - Lycée Louis Jouvet
- 95 Vauréal - Lycée Camille Claudel
- ◆ 95 Villiers-le-Bel - Lycée polyvalent privé ORT

Physique-chimie

- 78 Achères - Lycée Louise Weiss
- 78 Aubergenville - Lycée Vincent Van Gogh
- 78 Buc - Lycée Franco-Allemand
- 78 Carrières-sur-Seine - Lycée Les Pierres Vives
- 78 Conflans-Sainte-Honorine - Lycée Jules Ferry
- 78 Guyancourt - Lycée de Villaro
- 78 La Celle-Saint-Cloud - Lycée polyvalent Pierre Corneille
- 78 La Queue-lez-Yvelines - Lycée Jean Monnet
- ◆ 78 Le Chesnay-Rocquencourt - Lycée Blanche de Castille
- 78 Les Mureaux - Lycée François Villon
- 78 Le Vésinet - Lycée Alain
- ◆ 78 Le Vésinet - Lycée Le Bon Sauveur
- 78 Limay - Lycée Condorcet
- ◆ 78 Magnanville - Ensemble Scolaire Terre et Avenir (ex Lycée agricole Sully)
- 78 Magnanville - Lycée Léopold Sédar Senghor
- ◆ 78 Maisons-Laffitte - Lycée l'Ermitage
- 78 Mantes-la-Jolie - Lycée Jean Rostand

- ◆ 78 Mantes-la-Jolie - Lycée Notre-Dame
- 78 Mantes-la-Jolie - Lycée Saint-Exupéry
- 78 Marly-le-Roi - Lycée Louis de Broglie
- 78 Maurepas - Lycée Dumont d'Urville
- 78 Maurepas - Lycée Les 7 Mares
- 78 Montigny-le-Bretonneux - Lycée Descartes
- 78 Montigny-le-Bretonneux - Lycée Émilie de Breteuil
- ◆ 78 Montigny-le-Bretonneux - Lycée Saint-Exupéry
- ◆ 78 Montigny-le-Bretonneux - Lycée Saint-François d'Assise
- 78 Plaisir - Lycée Jean Vilar
- 78 Poissy - Lycée Charles de Gaulle
- 78 Poissy - Lycée Le Corbusier
- 78 Rambouillet - Lycée Louis Bascan
- ◆ 78 Rambouillet - Lycée Sainte-Thérèse
- 78 Saint-Cyr-l'École - Lycée Jules Hardouin-Mansart
- 78 Saint-Cyr-l'École - Lycée militaire de Saint-Cyr-l'École
- 78 Saint-Germain-en-Laye - Lycée agricole et horticole
- 78 Saint-Germain-en-Laye - Lycée international
- 78 Saint-Germain-en-Laye - Lycée Jeanne d'Albret
- ◆ 78 Saint-Germain-en-Laye - Lycée Notre-Dame
- 78 Saint-Germain-en-Laye - Lycée polyvalent Léonard de Vinci
- ◆ 78 Saint-Germain-en-Laye - Lycée Saint-Augustin
- ◆ 78 Saint-Germain-en-Laye - Lycée Saint-Érembert
- 78 Sartrouville - Lycée Évariste Galois
- ◆ 78 Sartrouville - Lycée Jean-Paul II
- 78 Trappes - Lycée Plaine de Neauphle
- ◆ 78 Verneuil-sur-Seine - Lycée Notre-Dame Les Oiseaux
- 78 Versailles - Lycée Hoche
- 78 Versailles - Lycée Jules Ferry
- 78 Versailles - Lycée La Bruyère
- ◆ 78 Versailles - Lycée Les Châtaigniers
- 78 Versailles - Lycée Marie Curie
- ◆ 78 Versailles - Lycée Notre-Dame du Grandchamp
- ◆ 78 Versailles - Lycée Saint-Jean et Hulst
- 78 Villepreux - Lycée Sonia Delaunay
- 78 Villiers-Saint-Frédéric - Lycée Viollet le Duc
- 91 Arpajon - Lycée Edmond Michelet
- 91 Arpajon - Lycée René Cassin
- 91 Athis-Mons - Lycée Clément Ader
- 91 Athis-Mons - Lycée Marcel Pagnol
- ◆ 91 Athis-Mons - Lycée Saint-Charles
- 91 Bondoufle - Lycée François Truffaut
- ◆ 91 Brétigny-sur-Orge - Lycée Jeanne d'Arc
- 91 Brétigny-sur-Orge - Lycée Jean Pierre Timbaud
- 91 Brunoy - Lycée François Joseph Talma
- ◆ 91 Brunoy - Lycée polyvalent Saint-Pierre
- ◆ 91 Corbeil-Essonnes - Lycée polyvalent Saint-Léon
- 91 Corbeil-Essonnes - Lycée Robert Doisneau
- 91 Dourdan - Lycée Nikola Tesla
- 91 Épinay-sous-Sénart - Lycée Maurice Eliot
- 91 Étampes - Lycée Geoffroy-Saint-Hilaire
- ◆ 91 Étampes - Lycée Jeanne d'Arc
- 91 Évry-Courcouronnes - Lycée Georges Brassens
- 91 Évry-Courcouronnes - Lycée Parc des Loges
- ◆ 91 Évry-Courcouronnes - Lycée polyvalent Notre-Dame de Sion
- 91 Gif-sur-Yvette - Lycée de la vallée de Chevreuse
- ◆ 91 Igny - Lycée polyvalent agricole La Salle Igny
- ◆ 91 Igny - Lycée polyvalent La Salle Igny
- ◆ 91 La Ville-du-Bois - Lycée du Sacré-Cœur
- 91 Les Ulis - Lycée l'Essouriau
- 91 Limours - Lycée Jules Verne
- 91 Longjumeau - Lycée Jacques Prévert
- 91 Massy - Lycée Fustel de Coulanges
- 91 Massy - Lycée polyvalent Parc de Vilgénis
- 91 Mennecy - Lycée Marie Laurencin
- 91 Montgeron - Lycée Rosa Parks
- 91 Morangis - Lycée Marguerite Yourcenar
- 91 Orsay - Lycée Blaise Pascal
- ◆ 91 Orsay - Lycée privé du cours secondaire d'Orsay
- 91 Palaiseau - Lycée Camille Claudel
- 91 Palaiseau - Lycée international Palaiseau Paris-Saclay
- 91 Palaiseau - Lycée polyvalent Henri Poincaré
- 91 Ris-Orangis - Lycée polyvalent Pierre Mendès France
- 91 Sainte-Geneviève-des-Bois - Lycée Albert Einstein
- 91 Saint-Michel-sur-Orge - Lycée Léonard de Vinci
- 91 Savigny-sur-Orge - Lycée Gaspard Monge
- 91 Savigny-sur-Orge - Lycée Jean-Baptiste Corot - Le château
- ◆ 91 Villebon-sur-Yvette - Lycée d'Île-de-France
- ◆ 91 Viry-Châtillon - Lycée Saint-Louis Saint-Clément
- 92 Antony - Lycée Descartes
- ◆ 92 Antony - Lycée Sainte-Marie
- 92 Asnières-sur-Seine - Lycée Auguste Renoir
- ◆ 92 Asnières-sur-Seine - Lycée Sainte-Geneviève
- ◆ 92 Bagneux - Lycée Saint-Gabriel
- 92 Bois-Colombes - Lycée Albert Camus
- 92 Boulogne-Billancourt - Lycée Jacques Prévert
- ◆ 92 Boulogne-Billancourt - Lycée Notre-Dame-de-Boulogne
- ◆ 92 Boulogne-Billancourt - Lycée Rambam
- 92 Boulogne-Billancourt - Lycée Simone Veil
- ◆ 92 Bourg-la-Reine - Lycée Notre-Dame
- 92 Châtenay-Malabry - Lycée Emmanuel Mounier
- 92 Châtenay-Malabry - Lycée Missak et Mélinée Manouchian
- ◆ 92 Châtenay-Malabry - Lycée Sophie Barat
- ◆ 92 Chaville - Lycée Saint-Thomas de Villeneuve
- 92 Clamart - Lycée Jacques Monod
- 92 Clichy - Lycée Newton-Enrea
- 92 Clichy - Lycée René Auffray
- 92 Colombes - Lycée Guy de Maupassant
- ◆ 92 Colombes - Lycée Jeanne d'Arc
- 92 Courbevois - Lycée Lucie Aubrac
- ◆ 92 Courbevois - Lycée Montalembert
- 92 Courbevois - Lycée Paul Lapie
- 92 Gennevilliers - Lycée Galilée
- 92 Issy-les-Moulineaux - Lycée Eugène Ionesco
- ◆ 92 Issy-les-Moulineaux - Lycée polyvalent La Salle - Saint-Nicolas (Lycée des métiers)
- 92 Le Plessis-Robinson - Lycée Montesquieu
- 92 Levallois-Perret - Lycée Léonard de Vinci
- ◆ 92 Meudon - Lycée La Source
- ◆ 92 Meudon - Lycée Notre-Dame
- 92 Meudon - Lycée Rabelais
- ◆ 92 Montrouge - Lycée Jeanne d'Arc
- 92 Montrouge - Lycée Maurice Genevoix
- 92 Nanterre - Lycée polyvalent Frédéric et Irène Joliot Curie
- 92 Neuilly-sur-Seine - Lycée La Folie Saint-James
- 92 Neuilly-sur-Seine - Lycée Louis Pasteur
- ◆ 92 Neuilly-sur-Seine - Lycée Notre-Dame de Sainte-Croix
- ◆ 92 Neuilly-sur-Seine - Lycée polyvalent La Trinité
- ◆ 92 Neuilly-sur-Seine - Lycée Saint-Dominique
- ◆ 92 Neuilly-sur-Seine - Lycée Sainte-Marie de Neuilly
- 92 Puteaux - Lycée Agora
- 92 Rueil-Malmaison - Lycée Gustave Eiffel
- ◆ 92 Rueil-Malmaison - Lycée La Salle Passy Buzenval
- ◆ 92 Rueil-Malmaison - Lycée Madeleine Daniélou
- 92 Rueil-Malmaison - Lycée Richelieu
- 92 Saint-Cloud - Lycée Alexandre-Dumas
- 92 Sceaux - Lycée Lakanal
- 92 Sceaux - Lycée Marie Curie
- 92 Sceaux - Lycée médico-pédagogique Dupré Annexe du Lycée Lakanal
- 92 Sèvres - Lycée Jean-Pierre Vernant
- 92 Suresnes - Lycée Paul Langevin
- 92 Vanves - Lycée Michelet
- 92 Vaucresson - Établissement régional d'enseignement adapté Toulouse-Lautrec
- ◆ 92 Vaucresson - Lycée P. Suger
- 92 Villeneuve-la-Garenne - Lycée Michel-Ange
- 95 Argenteuil - Lycée Fernand et Nadia Léger
- 95 Argenteuil - Lycée Jean Jaurès
- 95 Argenteuil - Lycée Julie-Victoire Daubié
- 95 Argenteuil - Lycée polyvalent Georges Braque - Lycée des métiers de l'intelligence économique et du management
- ◆ 95 Argenteuil - Lycée Saint-Joseph
- 95 Beaumont-sur-Oise - Lycée Évariste Galois
- 95 Bezons - Lycée Paulette Nardal
- 95 Cergy - Lycée Alfred Kastler
- 95 Cergy - Lycée Galilée
- 95 Cergy - Lycée Jules Verne
- 95 Deuil-la-Barre - Lycée Camille Saint-Saëns
- 95 Domont - Lycée George Sand
- 95 Eaubonne - Lycée Louis Armand
- ◆ 95 Enghien-les-Bains - Lycée Notre-Dame Providence
- 95 Enghien-les-Bains - Lycée polyvalent Gustave Monod, Lycée des métiers de l'ingénierie industrielle
- 95 Ermont - Lycée Van Gogh
- 95 Fosses - Lycée Charles Baudelaire
- 95 Franconville - Lycée Jean Monnet
- ◆ 95 Franconville - Lycée polyvalent Jeanne d'Arc
- 95 Garges-lès-Gonesses - Lycée Simone de Beauvoir
- 95 Gonesse - Lycée René Cassin
- 95 Goussainville - Lycée Romain Rolland

■ enseignement public
◆ enseignement privé sous contrat

- 95 Herblay - Lycée Montesquieu
- 95 Jouy-le-Moutier - Lycée de l'Hautil
- 95 L'Isle-Adam - Lycée Fragonard
- ◆ 95 Louvres - Lycée Paul Ricoeur
- 95 Luzarches - Lycée Gérard de Nerval
- ◆ 95 Margency - Lycée Notre-Dame de Bury
- 95 Montmorency - Lycée Jean Jacques Rousseau
- 95 Osny - Lycée Paul-Émile Victor
- 95 Pontoise - Lycée Camille Pissarro
- ◆ 95 Pontoise - Lycée polyvalent privé Notre-Dame-de-la-Compassion
- ◆ 95 Pontoise - Lycée privé Vauban
- ◆ 95 Pontoise - Lycée Saint-Martin de France
- 95 Saint-Ouen-l'Aumône - Lycée Edmond Rostand
- 95 Saint-Ouen-l'Aumône - Lycée polyvalent Jean Perrin
- 95 Saint-Witz - Lycée Léonard de Vinci
- ◆ 95 Sannois - Lycée Notre-Dame
- 95 Sarcelles - Lycée Jean-Jacques Rousseau
- ◆ 95 Sarcelles - Lycée La Salle - Saint-Rosaire
- 95 Sarcelles - Lycée Maryse-Condé
- ◆ 95 Sarcelles - Lycée Ozar Hatorah
- ◆ 95 Sarcelles - Lycée Torat Emet
- 95 Taverny - Lycée Jacques Prévert
- 95 Taverny - Lycée Louis Jouvet
- 95 Vauréal - Lycée Camille Claudel
- 95 Villiers-le-Bel - Lycée Pierre Mendès France
- ◆ 95 Villiers-le-Bel - Lycée polyvalent privé ORT

Sciences de l'ingénieur

- 78 Aubergenville - Lycée Vincent Van Gogh
- 78 Carrières-sur-Seine - Lycée Les Pierres Vives
- 78 Guyancourt - Lycée de Villaro
- 78 La Celle-Saint-Cloud - Lycée polyvalent Pierre Corneille
- 78 Mantes-la-Jolie - Lycée Jean Rostand
- 78 Montigny-le-Bretonneux - Lycée Émilie de Breteuil
- ◆ 78 Montigny-le-Bretonneux - Lycée Saint-François d'Assise
- 78 Poissy - Lycée Charles de Gaulle
- 78 Rambouillet - Lycée Louis Bascan
- 78 Saint-Cyr-l'École - Lycée Jules Hardouin-Mansart
- 78 Saint-Germain-en-Laye - Lycée polyvalent Léonard de Vinci

- ◆ 78 Saint-Germain-en-Laye - Lycée Saint-Érembert
- 78 Versailles - Lycée Hoche
- 78 Versailles - Lycée Jules Ferry
- 78 Villiers-Saint-Frédéric - Lycée Viollet le Duc
- 91 Arpajon - Lycée Edmond Michelet
- 91 Athis-Mons - Lycée Clément Ader
- 91 Corbeil-Essonnes - Lycée Robert Doisneau
- 91 Dourdan - Lycée Nikola Tesla
- 91 Étampes - Lycée Geoffroy-Saint-Hilaire
- 91 Évry-Courcouronnes - Lycée Georges Brassens
- 91 Évry-Courcouronnes - Lycée Parc des Loges
- ◆ 91 Évry-Courcouronnes - Lycée polyvalent Notre-Dame de Sion
- 91 Les Ulis - Lycée l'Essouriau
- 91 Massy - Lycée polyvalent Parc de Vilgénis
- 91 Montgeron - Lycée Rosa Parks
- 91 Saint-Michel-sur-Orge - Lycée Léonard de Vinci
- 92 Antony - Lycée Descartes
- ◆ 92 Antony - Lycée Sainte-Marie
- 92 Clichy - Lycée Newton-Enrea
- 92 Issy-les-Moulineaux - Lycée Eugène Ionesco
- ◆ 92 Issy-les-Moulineaux - Lycée polyvalent La Salle - Saint-Nicolas (Lycée des métiers)
- 92 Levallois-Perret - Lycée Léonard de Vinci
- 92 Meudon - Lycée Rabelais
- 92 Puteaux - Lycée Agora
- ◆ 92 Rueil-Malmaison - Lycée La Salle Passy Buzenval
- 92 Rueil-Malmaison - Lycée Richelieu
- 92 Sceaux - Lycée Lakanal
- 92 Vanves - Lycée Michelet
- 95 Argenteuil - Lycée Jean Jaurès
- 95 Cergy - Lycée Jules Verne
- 95 Eaubonne - Lycée Louis Armand
- 95 Enghien-les-Bains - Lycée polyvalent Gustave Monod, Lycée des métiers de l'ingénierie industrielle
- 95 Garges-lès-Gonesse - Lycée Simone de Beauvoir
- 95 Goussainville - Lycée Romain Rolland
- 95 Saint-Ouen-l'Aumône - Lycée polyvalent Jean Perrin
- ◆ 95 Sannois - Lycée Notre-Dame
- 95 Sarcelles - Lycée Maryse-Condé
- 95 Taverny - Lycée Louis Jouvet

Sciences de la vie et de la Terre

- 78 Achères - Lycée Louise Weiss

- 78 Aubergenville - Lycée Vincent Van Gogh
- 78 Buc - Lycée Franco-Allemand
- 78 Carrières-sur-Seine - Lycée Les Pierres Vives
- 78 Conflans-Sainte-Honorine - Lycée Jules Ferry
- 78 Guyancourt - Lycée de Villaro
- 78 La Celle-Saint-Cloud - Lycée polyvalent Pierre Corneille
- 78 La Queue-lez-Yvelines - Lycée Jean Monnet
- ◆ 78 Le Chesnay-Rocquencourt - Lycée Blanche de Castille
- 78 Les Mureaux - Lycée François Villon
- 78 Le Vésinet - Lycée Alain
- ◆ 78 Le Vésinet - Lycée Le Bon Sauveur
- 78 Limay - Lycée Condorcet
- 78 Magnanville - Lycée Léopold Sédar Senghor
- ◆ 78 Maisons-Laffitte - Lycée l'Ermitage
- 78 Mantes-la-Jolie - Lycée Jean Rostand
- ◆ 78 Mantes-la-Jolie - Lycée Notre-Dame
- 78 Mantes-la-Jolie - Lycée Saint-Exupéry
- 78 Marly-le-Roi - Lycée Louis de Broglie
- 78 Maurepas - Lycée Dumont d'Urville
- 78 Maurepas - Lycée Les 7 Mares
- 78 Montigny-le-Bretonneux - Lycée Descartes
- 78 Montigny-le-Bretonneux - Lycée Émilie de Breteuil
- ◆ 78 Montigny-le-Bretonneux - Lycée Saint-Exupéry
- ◆ 78 Montigny-le-Bretonneux - Lycée Saint-François d'Assise
- 78 Plaisir - Lycée Jean Vilar
- 78 Poissy - Lycée Charles de Gaulle
- 78 Poissy - Lycée Le Corbusier
- 78 Rambouillet - Lycée Louis Bascan
- ◆ 78 Rambouillet - Lycée Sainte-Thérèse
- 78 Saint-Cyr-l'École - Lycée Jules Hardouin-Mansart
- 78 Saint-Cyr-l'École - Lycée militaire de Saint-Cyr-l'École
- 78 Saint-Germain-en-Laye - Lycée international
- 78 Saint-Germain-en-Laye - Lycée Jeanne d'Albret
- ◆ 78 Saint-Germain-en-Laye - Lycée Notre-Dame
- 78 Saint-Germain-en-Laye - Lycée polyvalent Léonard de Vinci
- ◆ 78 Saint-Germain-en-Laye - Lycée Saint-Augustin
- ◆ 78 Saint-Germain-en-Laye - Lycée Saint-Érembert
- 78 Sartrouville - Lycée Évariste Galois
- ◆ 78 Sartrouville - Lycée Jean-Paul II
- 78 Trappes - Lycée Plaine de Neauphle

- ◆ 78 Verneuil-sur-Seine - Lycée Notre-Dame Les Oiseaux
- 78 Versailles - Lycée Hoche
- 78 Versailles - Lycée Jules Ferry
- 78 Versailles - Lycée La Bruyère
- ◆ 78 Versailles - Lycée Les Châtaigniers
- 78 Versailles - Lycée Marie Curie
- ◆ 78 Versailles - Lycée Notre-Dame du Grandchamp
- ◆ 78 Versailles - Lycée Saint-Jean et Hulst
- 78 Villepreux - Lycée Sonia Delaunay
- 78 Villiers-Saint-Frédéric - Lycée Viollet le Duc
- 91 Arpajon - Lycée Edmond Michelet
- 91 Arpajon - Lycée René Cassin
- 91 Athis-Mons - Lycée Clément Ader
- 91 Athis-Mons - Lycée Marcel Pagnol
- ◆ 91 Athis-Mons - Lycée Saint-Charles
- 91 Bondoufle - Lycée François Truffaut
- ◆ 91 Brétigny-sur-Orge - Lycée Jeanne d'Arc
- 91 Brétigny-sur-Orge - Lycée Jean Pierre Timbaud
- 91 Brunoy - Lycée François Joseph Talma
- ◆ 91 Brunoy - Lycée polyvalent Saint-Pierre
- ◆ 91 Corbeil-Essonnes - Lycée polyvalent Saint-Léon
- 91 Corbeil-Essonnes - Lycée Robert Doisneau
- 91 Dourdan - Lycée Nikola Tesla
- 91 Épinay-sous-Sénart - Lycée Maurice Eliot
- 91 Étampes - Lycée Geoffroy-Saint-Hilaire
- ◆ 91 Étampes - Lycée Jeanne d'Arc
- 91 Évry-Courcouronnes - Lycée Georges Brassens
- 91 Évry-Courcouronnes - Lycée Parc des Loges
- ◆ 91 Évry-Courcouronnes - Lycée polyvalent Notre-Dame de Sion
- 91 Gif-sur-Yvette - Lycée de la vallée de Chevreuse
- ◆ 91 La Ville-du-Bois - Lycée du Sacré-Cœur
- 91 Les Ulis - Lycée l'Essouriau
- 91 Limours - Lycée Jules Verne
- 91 Longjumeau - Lycée Jacques Prévert
- 91 Massy - Lycée Fustel de Coulanges
- 91 Massy - Lycée polyvalent Parc de Vilgénis
- 91 Mennecy - Lycée Marie Laurencin
- 91 Montgeron - Lycée Rosa Parks
- 91 Morangis - Lycée Marguerite Yourcenar
- 91 Orsay - Lycée Blaise Pascal
- ◆ 91 Orsay - Lycée privé du cours secondaire d'Orsay

- 91 Palaiseau - Lycée Camille Claudel
- 91 Palaiseau - Lycée international Palaiseau Paris-Saclay
- 91 Palaiseau - Lycée polyvalent Henri Poincaré
- 91 Sainte-Geneviève-des-Bois - Lycée Albert Einstein
- 91 Saint-Michel-sur-Orge - Lycée Léonard de Vinci
- 91 Savigny-sur-Orge - Lycée Gaspard Monge
- 91 Savigny-sur-Orge - Lycée Jean-Baptiste Corot - Le château
- ◆ 91 Villebon-sur-Yvette - Lycée d'Île-de-France
- ◆ 91 Viry-Châtillon - Lycée Saint-Louis Saint-Clément
- ◆ 91 Yerres - Lycée Beth Rivkah
- 92 Antony - Lycée Descartes
- ◆ 92 Antony - Lycée Sainte-Marie
- 92 Asnières-sur-Seine - Lycée Auguste Renoir
- ◆ 92 Asnières-sur-Seine - Lycée Sainte-Geneviève
- 92 Bois-Colombes - Lycée Albert Camus
- 92 Boulogne-Billancourt - Lycée Jacques Prévert
- ◆ 92 Boulogne-Billancourt - Lycée Notre-Dame-de-Boulogne
- ◆ 92 Boulogne-Billancourt - Lycée Rambam
- 92 Boulogne-Billancourt - Lycée Simone Veil
- ◆ 92 Bourg-la-Reine - Lycée Notre-Dame
- 92 Châtenay-Malabry - Lycée Emmanuel Mounier
- 92 Châtenay-Malabry - Lycée Missak et Mélinée Manouchian
- ◆ 92 Châtenay-Malabry - Lycée Sophie Barat
- ◆ 92 Chaville - Lycée Saint-Thomas de Villeneuve
- 92 Clamart - Lycée Jacques Monod
- 92 Clichy - Lycée Newton-Enrea
- 92 Clichy - Lycée René Auffray
- 92 Colombes - Lycée Guy de Maupassant
- ◆ 92 Colombes - Lycée Jeanne d'Arc
- 92 Courbevoie - Lycée Lucie Aubrac
- ◆ 92 Courbevoie - Lycée Montalembert
- 92 Courbevoie - Lycée Paul Lapie
- 92 Gennevilliers - Lycée Galilée
- 92 Issy-les-Moulineaux - Lycée Eugène Ionesco
- ◆ 92 Issy-les-Moulineaux - Lycée polyvalent La Salle - Saint-Nicolas (Lycée des métiers)
- 92 Le Plessis-Robinson - Lycée Montesquieu
- 92 Levallois-Perret - Lycée Léonard de Vinci
- ◆ 92 Meudon - Lycée La Source
- ◆ 92 Meudon - Lycée Notre-Dame
- 92 Meudon - Lycée Rabelais
- ◆ 92 Montrouge - Lycée Jeanne d'Arc
- 92 Montrouge - Lycée Maurice Genevoix
- 92 Nanterre - Lycée polyvalent Frédéric et Irène Joliot Curie
- 92 Neuilly-sur-Seine - Lycée La Folie Saint-James
- 92 Neuilly-sur-Seine - Lycée Louis Pasteur
- ◆ 92 Neuilly-sur-Seine - Lycée Notre-Dame de Sainte-Croix
- ◆ 92 Neuilly-sur-Seine - Lycée Saint-Dominique
- ◆ 92 Neuilly-sur-Seine - Lycée Sainte-Marie de Neuilly
- 92 Puteaux - Lycée Agora
- 92 Rueil-Malmaison - Lycée Gustave Eiffel
- ◆ 92 Rueil-Malmaison - Lycée La Salle Passy Buzenval
- ◆ 92 Rueil-Malmaison - Lycée Madeleine Daniélou
- 92 Rueil-Malmaison - Lycée Richelieu
- 92 Saint-Cloud - Lycée Alexandre-Dumas
- 92 Sceaux - Lycée Lakanal
- 92 Sceaux - Lycée Marie Curie
- 92 Sceaux - Lycée médico-pédagogique Dupré Annexe du Lycée Lakanal
- 92 Sèvres - Lycée Jean-Pierre Vernant
- 92 Suresnes - Lycée Paul Langevin
- 92 Vanves - Lycée Michelet
- 92 Vaucresson - Établissement régional d'enseignement adapté Toulouse-Lautrec
- ◆ 92 Vaucresson - Lycée P. Suger
- 92 Villeneuve-la-Garenne - Lycée Michel-Ange
- 95 Argenteuil - Lycée Fernand et Nadia Léger
- 95 Argenteuil - Lycée Jean Jaurès
- 95 Argenteuil - Lycée Julie-Victoire Daubié
- 95 Argenteuil - Lycée polyvalent Georges Braque - Lycée des métiers de l'intelligence économique et du management
- ◆ 95 Argenteuil - Lycée Saint-Joseph
- 95 Beaumont-sur-Oise - Lycée Évariste Galois
- 95 Bezons - Lycée Paulette Nardal
- 95 Cergy - Lycée Alfred Kastler
- 95 Cergy - Lycée Galilée
- 95 Cergy - Lycée Jules Verne
- 95 Deuil-la-Barre - Lycée Camille Saint-Saëns
- 95 Domont - Lycée George Sand
- 95 Eaubonne - Lycée Louis Armand
- ◆ 95 Enghien-les-Bains - Lycée Notre-Dame Providence
- 95 Enghien-les-Bains - Lycée polyvalent Gustave Monod, Lycée des métiers de l'ingénierie industrielle
- 95 Ermont - Lycée Van Gogh
- 95 Fosses - Lycée Charles Baudelaire
- 95 Franconville - Lycée Jean Monnet
- ◆ 95 Franconville - Lycée polyvalent Jeanne d'Arc
- 95 Garges-lès-Gonesse - Lycée Simone de Beauvoir
- 95 Gonesse - Lycée René Cassin
- 95 Goussainville - Lycée Romain Rolland
- 95 Herblay - Lycée Montesquieu
- 95 Jouy-le-Moutier - Lycée de l'Hautail
- 95 L'Isle-Adam - Lycée Fragonard
- ◆ 95 Louvres - Lycée Paul Ricoeur
- 95 Luzarches - Lycée Gérard de Nerval
- ◆ 95 Margency - Lycée Notre-Dame de Bury
- 95 Montmorency - Lycée Jean Jacques Rousseau
- 95 Osny - Lycée Paul-Émile Victor
- 95 Pontoise - Lycée Camille Pissarro
- ◆ 95 Pontoise - Lycée polyvalent privé Notre-Dame-de-la-Compassion
- ◆ 95 Pontoise - Lycée privé Vauban
- ◆ 95 Pontoise - Lycée Saint-Martin de France
- 95 Saint-Ouen-l'Aumône - Lycée Edmond Rostand
- 95 Saint-Ouen-l'Aumône - Lycée polyvalent Jean Perrin
- 95 Saint-Witz - Lycée Léonard de Vinci
- ◆ 95 Sannois - Lycée Notre-Dame
- 95 Sarcelles - Lycée Jean-Jacques Rousseau
- ◆ 95 Sarcelles - Lycée La Salle - Saint-Rosaire
- 95 Sarcelles - Lycée Maryse-Condé
- ◆ 95 Sarcelles - Lycée Ozar Hatorah
- ◆ 95 Sarcelles - Lycée Torat Emet
- 95 Taverny - Lycée Jacques Prévert
- 95 Taverny - Lycée Louis Jouvet
- 95 Vauréal - Lycée Camille Claudel
- 95 Villiers-le-Bel - Lycée Pierre Mendès France
- ◆ 95 Villiers-le-Bel - Lycée polyvalent privé ORT
- 78 Guyancourt - Lycée de Villaroy
- 78 La Celle-Saint-Cloud - Lycée polyvalent Pierre Corneille
- 78 La Celle-Saint-Cloud - Micro-lycée Pierre Corneille
- 78 La Queue-lez-Yvelines - Lycée Jean Monnet
- ◆ 78 Le Chesnay-Rocquencourt - Lycée Blanche de Castille
- 78 Les Mureaux - Lycée François Villon
- 78 Le Vésinet - Lycée Alain
- ◆ 78 Le Vésinet - Lycée Le Bon Sauveur
- 78 Limay - Lycée Condorcet
- 78 Maignanville - Lycée Léopold Sédar Senghor
- ◆ 78 Maisons-Laffitte - Lycée l'Ermitage
- 78 Mantes-la-Jolie - Lycée Jean Rostand
- ◆ 78 Mantes-la-Jolie - Lycée Notre-Dame
- 78 Mantes-la-Jolie - Lycée Saint-Exupéry
- 78 Marly-le-Roi - Lycée Louis de Broglie
- 78 Maurepas - Lycée Dumont d'Urville
- 78 Maurepas - Lycée Les 7 Mares
- ◆ 78 Meulan-en-Yvelines - Lycée général et technologique privé Mercier Saint-Paul
- 78 Montigny-le-Bretonneux - Lycée Descartes
- 78 Montigny-le-Bretonneux - Lycée Émilie de Breteuil
- ◆ 78 Montigny-le-Bretonneux - Lycée Saint-Exupéry
- ◆ 78 Montigny-le-Bretonneux - Lycée Saint-François d'Assise
- 78 Plaisir - Lycée Jean Vilar
- 78 Poissy - Lycée Charles de Gaulle
- 78 Poissy - Lycée Le Corbusier
- 78 Rambouillet - Lycée Louis Bascan
- ◆ 78 Rambouillet - Lycée Sainte-Thérèse
- 78 Saint-Cyr-l'École - Lycée Jules Hardouin-Mansart
- 78 Saint-Cyr-l'École - Lycée militaire de Saint-Cyr-l'École
- 78 Saint-Germain-en-Laye - Lycée international
- 78 Saint-Germain-en-Laye - Lycée Jean-Baptiste Poquelin
- 78 Saint-Germain-en-Laye - Lycée Jeanne d'Albret
- ◆ 78 Saint-Germain-en-Laye - Lycée Notre-Dame
- 78 Saint-Germain-en-Laye - Lycée polyvalent Léonard de Vinci
- ◆ 78 Saint-Germain-en-Laye - Lycée Saint-Augustin
- ◆ 78 Saint-Germain-en-Laye - Lycée Saint-Érembert

Sciences économiques et sociales

- enseignement public
- ◆ enseignement privé sous contrat

- ◆ 78 Saint-Germain-en-Laye - Lycée Saint-Thomas de Villeneuve
- 78 Sartrouville - Lycée Évariste Galois
- ◆ 78 Sartrouville - Lycée Jean-Paul II
- 78 Trappes - Lycée Plaine de Neauphle
- ◆ 78 Verneuil-sur-Seine - Lycée Notre-Dame Les Oiseaux
- 78 Versailles - Lycée Hoche
- 78 Versailles - Lycée Jules Ferry
- 78 Versailles - Lycée La Bruyère
- ◆ 78 Versailles - Lycée Les Châtaigniers
- 78 Versailles - Lycée Marie Curie
- ◆ 78 Versailles - Lycée Notre-Dame du Grandchamp
- ◆ 78 Versailles - Lycée Saint-Jean et Hulst
- 78 Villepreux - Lycée Sonia Delaunay
- 78 Villiers-Saint-Frédéric - Lycée Viollet le Duc
- 91 Arpajon - Lycée Edmond Michelet
- 91 Arpajon - Lycée René Cassin
- 91 Athis-Mons - Lycée Clément Ader
- 91 Athis-Mons - Lycée Marcel Pagnol
- ◆ 91 Athis-Mons - Lycée Saint-Charles
- 91 Bondoufle - Lycée François Truffaut
- ◆ 91 Brétigny-sur-Orge - Lycée Jeanne d'Arc
- 91 Brétigny-sur-Orge - Lycée Jean Pierre Timbaud
- 91 Brunoy - Lycée François Joseph Talma
- ◆ 91 Brunoy - Lycée polyvalent Saint-Pierre
- ◆ 91 Corbeil-Essonnes - Lycée polyvalent Saint-Léon
- 91 Corbeil-Essonnes - Lycée Robert Doisneau
- 91 Dourdan - Lycée Nikola Tesla
- 91 Épinay-sous-Sénart - Lycée Maurice Eliot
- 91 Étampes - Lycée Geoffroy-Saint-Hilaire
- ◆ 91 Étampes - Lycée Jeanne d'Arc
- 91 Évry-Courcouronnes - Lycée Georges Brassens
- 91 Évry-Courcouronnes - Lycée Parc des Loges
- ◆ 91 Évry-Courcouronnes - Lycée polyvalent Notre-Dame de Sion
- 91 Gif-sur-Yvette - Lycée de la vallée de Chevreuse
- ◆ 91 Igny - Lycée polyvalent La Salle Igny
- ◆ 91 La Ville-du-Bois - Lycée du Sacré-Cœur
- 91 Les Ulis - Lycée l'Essouriau
- 91 Limours - Lycée Jules Verne
- 91 Longjumeau - Lycée Jacques Prévert
- 91 Massy - Lycée Fustel de Coulanges
- 91 Massy - Lycée polyvalent Parc de Vilgénis
- 91 Menecy - Lycée Marie Laurencin
- 91 Montgeron - Lycée Rosa Parks
- 91 Morangis - Lycée Marguerite Yourcenar
- 91 Orsay - Lycée Blaise Pascal
- ◆ 91 Orsay - Lycée privé du cours secondaire d'Orsay
- 91 Palaiseau - Lycée Camille Claudel
- 91 Palaiseau - Lycée international Palaiseau Paris-Saclay
- 91 Palaiseau - Lycée polyvalent Henri Poincaré
- 91 Ris-Orangis - Lycée polyvalent Pierre Mendès France
- 91 Sainte-Geneviève-des-Bois - Lycée Albert Einstein
- 91 Saint-Michel-sur-Orge - Lycée Léonard de Vinci
- 91 Savigny-sur-Orge - Lycée Gaspard Monge
- 91 Savigny-sur-Orge - Lycée Jean-Baptiste Corot - Le château
- ◆ 91 Villebon-sur-Yvette - Lycée d'Île-de-France
- ◆ 91 Viry-Châtillon - Lycée Saint-Louis Saint-Clément
- ◆ 91 Yerres - Lycée Beth Rivkah
- 92 Antony - Lycée Descartes
- ◆ 92 Antony - Lycée Sainte-Marie
- 92 Asnières-sur-Seine - Lycée Auguste Renoir
- ◆ 92 Asnières-sur-Seine - Lycée Sainte-Geneviève
- ◆ 92 Bagneux - Lycée Saint-Gabriel
- 92 Bois-Colombes - Lycée Albert Camus
- 92 Boulogne-Billancourt - Lycée Jacques Prévert
- ◆ 92 Boulogne-Billancourt - Lycée Notre-Dame-de-Boulogne
- ◆ 92 Boulogne-Billancourt - Lycée Rambam
- 92 Boulogne-Billancourt - Lycée Simone Veil
- ◆ 92 Bourg-la-Reine - Lycée Notre-Dame
- 92 Châtenay-Malabry - Lycée Emmanuel Mounier
- 92 Châtenay-Malabry - Lycée Missak et Mélinée Manouchian
- ◆ 92 Châtenay-Malabry - Lycée Sophie Barat
- ◆ 92 Chaville - Lycée Saint-Thomas de Villeneuve
- 92 Clamart - Lycée Jacques Monod
- 92 Clichy - Lycée Newton-Enrea
- 92 Clichy - Lycée René Auffray
- 92 Colombes - Lycée Guy de Maupassant
- ◆ 92 Colombes - Lycée Jeanne d'Arc
- 92 Courbevois - Lycée Lucie Aubrac
- ◆ 92 Courbevois - Lycée Montalembert
- 92 Courbevois - Lycée Paul Lapie
- 92 Gennevilliers - Lycée Galilée
- 92 Issy-les-Moulineaux - Lycée Eugène Ionesco
- ◆ 92 Issy-les-Moulineaux - Lycée polyvalent La Salle - Saint-Nicolas (Lycée des métiers)
- 92 Le Plessis-Robinson - Lycée Montesquieu
- 92 Levallois-Perret - Lycée Léonard de Vinci
- ◆ 92 Meudon - Lycée La Source
- ◆ 92 Meudon - Lycée Notre-Dame
- 92 Meudon - Lycée Rabelais
- ◆ 92 Montrouge - Lycée Jeanne d'Arc
- 92 Montrouge - Lycée Maurice Genevoix
- 92 Nanterre - Lycée polyvalent Frédéric et Irène Joliot Curie
- 92 Neuilly-sur-Seine - Lycée La Folie Saint-James
- 92 Neuilly-sur-Seine - Lycée Louis Pasteur
- ◆ 92 Neuilly-sur-Seine - Lycée Notre-Dame de Sainte-Croix
- ◆ 92 Neuilly-sur-Seine - Lycée polyvalent La Trinité
- ◆ 92 Neuilly-sur-Seine - Lycée Saint-Dominique
- ◆ 92 Neuilly-sur-Seine - Lycée Sainte-Marie de Neuilly
- 92 Puteaux - Lycée Agora
- 92 Rueil-Malmaison - Lycée Gustave Eiffel
- ◆ 92 Rueil-Malmaison - Lycée La Salle Passy Buzenval
- ◆ 92 Rueil-Malmaison - Lycée Madeleine Daniélou
- 92 Rueil-Malmaison - Lycée Richelieu
- 92 Saint-Cloud - Lycée Alexandre-Dumas
- 92 Sceaux - Lycée Lakanal
- 92 Sceaux - Lycée Marie Curie
- 92 Sceaux - Lycée médico-pédagogique Dupré Annexe du Lycée Lakanal
- 92 Sèvres - Lycée Jean-Pierre Vernant
- 92 Suresnes - Lycée Paul Langevin
- 92 Vanves - Lycée Michelet
- 92 Vaucresson - Établissement régional d'enseignement adapté Toulouse-Lautrec
- ◆ 92 Vaucresson - Lycée P. Suger
- 92 Villeneuve-la-Garenne - Lycée Michel-Ange
- 95 Argenteuil - Lycée Fernand et Nadia Léger
- 95 Argenteuil - Lycée Julie-Victoire Daubié
- 95 Argenteuil - Lycée polyvalent Georges Braque - Lycée des métiers de l'intelligence économique et du management
- ◆ 95 Argenteuil - Lycée Saint-Joseph
- 95 Beaumont-sur-Oise - Lycée Évariste Galois
- 95 Bezons - Lycée Paulette Nardal
- 95 Cergy - Lycée Alfred Kastler
- 95 Cergy - Lycée Galilée
- 95 Cergy - Lycée Jules Verne
- 95 Deuil-la-Barre - Lycée Camille Saint-Saëns
- 95 Domont - Lycée George Sand
- 95 Eaubonne - Lycée Louis Armand
- ◆ 95 Engghien-les-Bains - Lycée Notre-Dame Providence
- 95 Engghien-les-Bains - Lycée polyvalent Gustave Monod, Lycée des métiers de l'ingénierie industrielle
- 95 Ermont - Lycée Van Gogh
- 95 Fosses - Lycée Charles Baudelaire
- 95 Franconville - Lycée Jean Monnet
- ◆ 95 Franconville - Lycée polyvalent Jeanne d'Arc
- 95 Garges-lès-Gonesse - Lycée Simone de Beauvoir
- 95 Gonesse - Lycée René Cassin
- 95 Goussainville - Lycée Romain Rolland
- 95 Herblay - Lycée Montesquieu
- 95 Jouy-le-Moutier - Lycée de l'Hautil
- 95 L'Isle-Adam - Lycée Fragonard
- ◆ 95 Louvres - Lycée Paul Ricoeur
- 95 Luzarches - Lycée Gérard de Nerval
- ◆ 95 Margency - Lycée Notre-Dame de Bury
- 95 Montmorency - Lycée Jean Jacques Rousseau
- 95 Osny - Lycée Paul-Émile Victor
- 95 Pontoise - Lycée Camille Pissarro
- ◆ 95 Pontoise - Lycée polyvalent privé Notre-Dame-de-la-Compassion
- ◆ 95 Pontoise - Lycée privé Vauban
- ◆ 95 Pontoise - Lycée Saint-Martin de France
- 95 Saint-Ouen-l'Aumône - Lycée Edmond Rostand
- 95 Saint-Witz - Lycée Léonard de Vinci
- ◆ 95 Sannois - Lycée Notre-Dame
- 95 Sarcelles - Lycée Jean-Jacques Rousseau
- ◆ 95 Sarcelles - Lycée La Salle - Saint-Rosaire
- 95 Sarcelles - Lycée Maryse-Condé
- ◆ 95 Sarcelles - Lycée Ozar Hatorah
- ◆ 95 Sarcelles - Lycée Torat Emet
- 95 Taverny - Lycée Jacques Prévert
- 95 Taverny - Lycée Louis Joubert
- 95 Vauréal - Lycée Camille Claudel
- ◆ 95 Villiers-le-Bel - Lycée polyvalent privé ORT

Les formations générales et technologiques

LES DIPLÔMES GÉNÉRAUX ET TECHNOLOGIQUES

Vous trouverez ci-dessous la liste des baccalauréats généraux et technologiques classés par ordre alphabétique. Les établissements qui proposent ces baccalauréats sont classés par ordre alphabétique.

BACCALAURÉAT GÉNÉRAL

Proposé dans la plupart des établissements.

BACCALAURÉATS BINATIONAUX

Baccalauréat franco-allemand

- 78 Buc - Lycée Franco-Allemand

BACCALAURÉATS INTERNATIONAUX

Bac français international

- 78 Buc - Lycée Franco-Allemand
- 78 La Celle-Saint-Cloud - Lycée polyvalent Pierre Corneille

- ◆ 78 Maisons-Laffitte - Lycée l'Ermitage
- 78 Saint-Germain-en-Laye - Lycée international
- ◆ 78 Versailles - Lycée Notre-Dame du Grandchamp

- 91 Palaiseau - Lycée international Palaiseau Paris-Saclay
- 92 Courbevoie - Lycée Lucie Aubrac
- 92 Courbevoie - Lycée Paul Lapie

- 92 Saint-Cloud - Lycée Alexandre-Dumas
- 92 Sèvres - Lycée Jean-Pierre Vernant
- 95 Pontoise - Lycée Camille Pissarro

BACCALAURÉATS TECHNOLOGIQUES

Bac S2TMD

Danse

- 78 Versailles - Lycée La Bruyère
- 91 Savigny-sur-Orge - Lycée Jean-Baptiste Corot - Le château

Musique

- 78 Versailles - Lycée La Bruyère
- 91 Savigny-sur-Orge - Lycée Jean-Baptiste Corot - Le château

Bac ST2S

- 78 Achères - Lycée Louise Weiss
- 78 Les Mureaux - Lycée François Villon
- 78 Magnanville - Lycée Léopold Sédar Senghor
- 78 Mantes-la-Jolie - Lycée Saint-Exupéry
- 78 Maurepas - Lycée Les 7 Mares
- 78 Rambouillet - Lycée Louis Bascan
- 78 Saint-Germain-en-Laye - Lycée Jean-Baptiste Poquelin
- ◆ 78 Saint-Germain-en-Laye - Lycée Saint-Thomas de Villeneuve

- 78 Trappes - Lycée Plaine de Neauphle
- ◆ 78 Versailles - Lycée Les Châtaigniers
- 78 Versailles - Lycée Marie Curie
- 78 Villepreux - Lycée Sonia Delaunay
- 91 Athis-Mons - Lycée Marcel Pagnol
- 91 Brunoy - Lycée François Joseph Talma
- ◆ 91 Corbeil-Essonnes - Lycée polyvalent Saint-Léon
- 91 Dourdan - Lycée Nikola Tesla
- 91 Étampes - Lycée Geoffroy-Saint-Hilaire
- 91 Évry-Courcouronnes - Lycée Parc des Loges
- 91 Palaiseau - Lycée polyvalent Henri Poincaré
- 91 Saint-Michel-sur-Orge - Lycée Léonard de Vinci
- 92 Boulogne-Billancourt - Lycée Étienne-Jules Marey
- 92 Châtenay-Malabry - Lycée Missak et Mélinée Manouchian
- ◆ 92 Châtenay-Malabry - Lycée Sophie Barat

- 92 Clichy - Lycée René Auffray
- 92 Colombes - Lycée Guy de Maupassant
- 92 Nanterre - Lycée polyvalent Frédéric et Irène Joliot Curie
- 95 Argenteuil - Lycée Fernand et Nadia Léger
- 95 Beaumont-sur-Oise - Lycée Évariste Galois
- 95 Gonesse - Lycée René Cassin
- ◆ 95 Jouy-le-Moutier - Lycée Notre-Dame-de-la-Compassion Elisabeth Molé
- 95 Pontoise - Lycée Camille Pissarro
- ◆ 95 Pontoise - Lycée polyvalent privé Notre-Dame-de-la-Compassion
- ◆ 95 Pontoise - Lycée polyvalent privé Notre-Dame-de-la-Compassion
- 95 Sarcelles - Lycée Jean-Jacques Rousseau
- ◆ 95 Sarcelles - Lycée La Salle - Saint-Rosaire
- 95 Taverny - Lycée Louis Jouvot

Bac STAV

Aménagement

- ◆ 78 Magnanville - Ensemble Scolaire Terre et Avenir (ex Lycée agricole Sully)
- 78 Saint-Germain-en-Laye - Lycée agricole et horticole
- ◆ 91 Igny - Lycée polyvalent agricole La Salle Igny

Production

- ◆ 78 Magnanville - Ensemble Scolaire Terre et Avenir (ex Lycée agricole Sully)
- 78 Saint-Germain-en-Laye - Lycée agricole et horticole
- ◆ 91 Igny - Lycée polyvalent agricole La Salle Igny

Bac STD2A

- ◆ 78 Le Chesnay-Rocquencourt - Lycée Blanche de Castille
- 78 Poissy - Lycée Le Corbusier
- ◆ 78 Versailles - Lycée professionnel Saint-Vincent de Paul

- enseignement public
- ◆ enseignement privé sous contrat

- 91 Évry-Courcouronnes - Lycée Georges Brassens
- 92 Sèvres - Lycée Jean-Pierre Vernant
- 95 Vauréal - Lycée Camille Claudel

Bac STHR

- 78 Guyancourt - Lycée d'hôtellerie et de tourisme
- ◆ 91 Brunoy - Lycée polyvalent Saint-Pierre
- 92 Clichy - Lycée René Auffray

Bac STI2D

Architecture et construction

- 78 Guyancourt - Lycée de Villaroy
- 78 Poissy - Lycée Le Corbusier
- 78 Villiers-Saint-Frédéric - Lycée Viollet le Duc
- 91 Brétigny-sur-Orge - Lycée Jean Pierre Timbaud
- 92 Gennevilliers - Lycée Galilée
- 92 Rueil-Malmaison - Lycée Richelieu
- 95 Argenteuil - Lycée Jean Jaurès
- 95 Cergy - Lycée Galilée
- 95 Goussainville - Lycée Romain Rolland

Énergie et environnement

- 78 Carrières-sur-Seine - Lycée Les Pierres Vives
- 78 Mantes-la-Jolie - Lycée Jean Rostand
- 78 Montigny-le-Bretonneux - Lycée Émilie de Breteuil
- ◆ 78 Montigny-le-Bretonneux - Lycée Saint-François d'Assise
- 78 Poissy - Lycée Le Corbusier
- 78 Rambouillet - Lycée Louis Bascan
- 78 Saint-Germain-en-Laye - Lycée polyvalent Léonard de Vinci
- 78 Versailles - Lycée Jules Ferry
- 78 Villiers-Saint-Frédéric - Lycée Viollet le Duc
- 91 Arpajon - Lycée Edmond Michelet
- 91 Athis-Mons - Lycée Clément Ader
- 91 Brétigny-sur-Orge - Lycée Jean Pierre Timbaud
- 91 Corbeil-Essonnes - Lycée Robert Doisneau
- 91 Dourdan - Lycée Nikola Tesla
- 91 Étampes - Lycée Geoffroy-Saint-Hilaire
- ◆ 91 Évry-Courcouronnes - Lycée polyvalent Notre-Dame de Sion
- 91 Les Ulis - Lycée l'Essouriau
- 91 Massy - Lycée polyvalent Parc de Vilgénis
- 91 Montgeron - Lycée Rosa Parks
- 92 Châtenay-Malabry - Lycée Missak et Mélinée Manouchian
- 92 Clichy - Lycée Newton-Enrea
- 92 Gennevilliers - Lycée Galilée

- 92 Issy-les-Moulineaux - Lycée Eugène Ionesco
- ◆ 92 Rueil-Malmaison - Lycée La Salle Passy Buzenval
- 92 Rueil-Malmaison - Lycée Richelieu
- 95 Cergy - Lycée Galilée
- 95 Cergy - Lycée Jules Verne
- 95 Enghien-les-Bains - Lycée polyvalent Gustave Monod, Lycée des métiers de l'ingénierie industrielle
- 95 Garges-lès-Gonesse - Lycée Simone de Beauvoir
- 95 Saint-Ouen-l'Aumône - Lycée polyvalent Jean Perrin
- 95 Taverny - Lycée Louis Jouvét

Innovation technologique et éco-conception

- 78 Guyancourt - Lycée de Villaroy
- 78 Mantes-la-Jolie - Lycée Jean Rostand
- 78 Poissy - Lycée Charles de Gaulle
- 78 Rambouillet - Lycée Louis Bascan
- 78 Saint-Germain-en-Laye - Lycée polyvalent Léonard de Vinci
- ◆ 78 Saint-Germain-en-Laye - Lycée Saint-Érembert
- 78 Versailles - Lycée Jules Ferry
- 91 Arpajon - Lycée Edmond Michelet
- 91 Athis-Mons - Lycée Clément Ader
- 91 Corbeil-Essonnes - Lycée Robert Doisneau
- 91 Dourdan - Lycée Nikola Tesla
- 91 Étampes - Lycée Geoffroy-Saint-Hilaire
- 91 Évry-Courcouronnes - Lycée Georges Brassens
- 91 Massy - Lycée polyvalent Parc de Vilgénis
- 91 Montgeron - Lycée Rosa Parks
- 91 Savigny-sur-Orge - Lycée Gaspard Monge
- 92 Châtenay-Malabry - Lycée Missak et Mélinée Manouchian
- ◆ 92 Issy-les-Moulineaux - Lycée polyvalent La Salle - Saint-Nicolas (Lycée des métiers)
- 92 Levallois-Perret - Lycée Léonard de Vinci
- 92 Puteaux - Lycée Agora
- 92 Rueil-Malmaison - Lycée Richelieu
- 95 Argenteuil - Lycée Jean Jaurès
- 95 Cergy - Lycée Jules Verne
- 95 Enghien-les-Bains - Lycée polyvalent Gustave Monod, Lycée des métiers de l'ingénierie industrielle
- 95 Goussainville - Lycée Romain Rolland
- 95 Saint-Ouen-l'Aumône - Lycée polyvalent Jean Perrin
- ◆ 95 Sannois - Lycée Notre-Dame
- 95 Sarcelles - Lycée Maryse-Condé

Systèmes d'information et numérique

- 78 Carrières-sur-Seine - Lycée Les Pierres Vives
- 78 Montigny-le-Bretonneux - Lycée Émilie de Breteuil
- 78 Poissy - Lycée Charles de Gaulle
- 78 Poissy - Lycée Le Corbusier
- 78 Rambouillet - Lycée Louis Bascan
- 78 Saint-Germain-en-Laye - Lycée polyvalent Léonard de Vinci
- ◆ 78 Saint-Germain-en-Laye - Lycée Saint-Érembert
- 78 Versailles - Lycée Jules Ferry
- 91 Arpajon - Lycée Edmond Michelet
- 91 Étampes - Lycée Geoffroy-Saint-Hilaire
- 91 Évry-Courcouronnes - Lycée Georges Brassens
- ◆ 91 Évry-Courcouronnes - Lycée polyvalent Notre-Dame de Sion
- 91 Les Ulis - Lycée l'Essouriau
- 91 Massy - Lycée polyvalent Parc de Vilgénis
- 91 Montgeron - Lycée Rosa Parks
- 91 Savigny-sur-Orge - Lycée Gaspard Monge
- 92 Châtenay-Malabry - Lycée Missak et Mélinée Manouchian
- 92 Clichy - Lycée Newton-Enrea
- 92 Issy-les-Moulineaux - Lycée Eugène Ionesco
- ◆ 92 Issy-les-Moulineaux - Lycée polyvalent La Salle - Saint-Nicolas (Lycée des métiers)
- 92 Levallois-Perret - Lycée Léonard de Vinci
- 92 Puteaux - Lycée Agora
- 92 Rueil-Malmaison - Lycée Richelieu
- 95 Argenteuil - Lycée Jean Jaurès
- 95 Cergy - Lycée Galilée
- 95 Cergy - Lycée Jules Verne
- 95 Enghien-les-Bains - Lycée polyvalent Gustave Monod, Lycée des métiers de l'ingénierie industrielle
- 95 Garges-lès-Gonesse - Lycée Simone de Beauvoir
- 95 Saint-Ouen-l'Aumône - Lycée polyvalent Jean Perrin
- 95 Sarcelles - Lycée Maryse-Condé
- 95 Taverny - Lycée Louis Jouvét

Bac STL

Biochimie, biologie, biotechnologie

- 78 Porcheville - Lycée Lavoisier
- 78 Saint-Germain-en-Laye - Lycée polyvalent Léonard de Vinci
- ◆ 78 Verneuil-sur-Seine - Lycée Notre-Dame Les Oiseaux
- 78 Versailles - Lycée Marie Curie

- 78 Villiers-Saint-Frédéric - Lycée Viollet le Duc
- ◆ 91 Corbeil-Essonnes - Lycée polyvalent Saint-Léon
- 91 Épinay-sous-Sénart - Lycée Maurice Eliot
- 91 Évry-Courcouronnes - Lycée Parc des Loges
- 91 Gif-sur-Yvette - Lycée de la vallée de Chevreuse
- 91 Palaiseau - Lycée polyvalent Henri Poincaré
- 91 Saint-Michel-sur-Orge - Lycée Léonard de Vinci
- 92 Boulogne-Billancourt - Lycée Simone Veil
- 92 Châtenay-Malabry - Lycée Missak et Mélinée Manouchian
- ◆ 92 Châtenay-Malabry - Lycée Sophie Barat
- 92 Gennevilliers - Lycée Galilée
- 92 Suresnes - Lycée Paul Langevin
- 95 Franconville - Lycée Jean Monnet
- 95 Gonesse - Lycée René Cassin

Sciences physiques et chimiques en laboratoire

- 78 Saint-Cyr-l'École - Lycée Jules Hardouin-Mansart
- ◆ 78 Verneuil-sur-Seine - Lycée Notre-Dame Les Oiseaux
- 91 Épinay-sous-Sénart - Lycée Maurice Eliot
- 91 Gif-sur-Yvette - Lycée de la vallée de Chevreuse
- 91 Saint-Michel-sur-Orge - Lycée Léonard de Vinci
- 92 Gennevilliers - Lycée Galilée
- 92 Suresnes - Lycée Paul Langevin
- 95 Gonesse - Lycée René Cassin
- 95 Saint-Ouen-l'Aumône - Lycée polyvalent Jean Perrin

Bac STMG

Gestion et finance

- 78 Aubergenville - Lycée Vincent Van Gogh
- 78 La Celle-Saint-Cloud - Lycée polyvalent Pierre Corneille
- 78 La Celle-Saint-Cloud - Micro-lycée Pierre Corneille
- 78 Les Mureaux - Lycée François Villon
- 78 Limay - Lycée Condorcet
- ◆ 78 Mantes-la-Jolie - Lycée Notre-Dame
- 78 Mantes-la-Jolie - Lycée Saint-Exupéry
- 78 Montigny-le-Bretonneux - Lycée Descartes
- 78 Poissy - Lycée Le Corbusier
- 78 Rambouillet - Lycée Louis Bascan
- ◆ 78 Rambouillet - Lycée Sainte-Thérèse
- 78 Saint-Germain-en-Laye - Lycée Jean-Baptiste Poquelin
- ◆ 78 Saint-Germain-en-Laye - Lycée Saint-Thomas de Villeneuve

- 78 Sartrouville - Lycée Évariste Galois
- 78 Trappes - Lycée Plaine de Neauphle
- ◆ 78 Verneuil-sur-Seine - Lycée Notre-Dame Les Oiseaux
- 78 Versailles - Lycée Marie Curie
- ◆ 78 Versailles - Lycée Notre-Dame du Grandchamp
- 91 Arpajon - Lycée René Cassin
- 91 Athis-Mons - Lycée Marcel Pagnol
- 91 Bondoufle - Lycée François Truffaut
- 91 Brétigny-sur-Orge - Lycée Jean Pierre Timbaud
- 91 Brunoy - Lycée François Joseph Talma
- ◆ 91 Brunoy - Lycée polyvalent Saint-Pierre
- 91 Corbeil-Essonnes - Lycée Robert Doisneau
- 91 Dourdan - Lycée Nikola Tesla
- 91 Étampes - Lycée Geoffroy-Saint-Hilaire
- ◆ 91 La Ville-du-Bois - Lycée du Sacré-Cœur
- 91 Les Ulis - Lycée l'Essouriau
- 91 Longjumeau - Lycée Jacques Prévert
- 91 Massy - Lycée Fustel de Coulanges
- 91 Massy - Lycée polyvalent Parc de Vilgénis
- 91 Mennecy - Lycée Marie Laurencin
- 91 Montgeron - Lycée Rosa Parks
- 91 Sainte-Geneviève-des-Bois - Lycée Albert Einstein
- 91 Savigny-sur-Orge - Lycée Jean-Baptiste Corot - Le château
- 91 Varennes-Jarcy - Centre médical et pédagogique-Annexe du lycée Rosa Parks de Montgeron
- ◆ 91 Viry-Châtillon - Lycée Saint-Louis Saint-Clément
- 92 Antony - Lycée Descartes
- 92 Asnières-sur-Seine - Lycée Auguste Renoir
- 92 Bois-Colombes - Lycée Albert Camus
- 92 Châtenay-Malabry - Lycée Emmanuel Mounier
- ◆ 92 Châtenay-Malabry - Lycée Sophie Barat
- 92 Clamart - Lycée Jacques Monod
- 92 Colombes - Lycée Guy de Maupassant
- 92 Courbevoie - Lycée Lucie Aubrac
- ◆ 92 Courbevoie - Lycée Montalembert
- 92 Nanterre - Lycée polyvalent Frédéric et Irène Joliot Curie
- 92 Sèvres - Lycée Jean-Pierre Vernant
- 92 Suresnes - Lycée Paul Langevin
- 92 Vaucresson - Établissement régional d'enseignement adapté Toulouse-Lautrec
- ◆ 92 Vaucresson - Lycée P. Suger
- 92 Villeneuve-la-Garenne - Lycée Michel-Ange
- 95 Argenteuil - Lycée Julie-Victoire Daubié
- 95 Argenteuil - Lycée polyvalent Georges Braque - Lycée des métiers de l'intelligence économique et du management
- 95 Cergy - Lycée Galilée
- 95 Deuil-la-Barre - Lycée Camille Saint-Saëns
- 95 Fosses - Lycée Charles Baudelaire
- 95 Franconville - Lycée Jean Monnet
- 95 Gonesse - Lycée René Cassin
- 95 Goussainville - Lycée Romain Rolland
- 95 Herblay - Lycée Montesquieu
- 95 Jouy-le-Moutier - Lycée de l'Hautil
- 95 Luzarches - Lycée Gérard de Nerval
- ◆ 95 Margency - Lycée Notre-Dame de Bury
- 95 Montmorency - Lycée Jean Jacques Rousseau
- 95 Saint-Ouen-l'Aumône - Lycée Edmond Rostand
- 95 Sarcelles - Lycée Jean-Jacques Rousseau
- ◆ 95 Sarcelles - Lycée La Salle - Saint-Rosaire
- 95 Taverny - Lycée Jacques Prévert
- ◆ 95 Villiers-le-Bel - Lycée polyvalent privé ORT
- Mercatique (marketing)**
- 78 Conflans-Sainte-Honorine - Lycée Jules Ferry
- 78 Guyancourt - Lycée de Villaroy
- 78 La Celle-Saint-Cloud - Lycée polyvalent Pierre Corneille
- 78 La Queue-lez-Yvelines - Lycée Jean Monnet
- 78 Les Mureaux - Lycée François Villon
- 78 Limay - Lycée Condorcet
- 78 Magnanville - Lycée Léopold Sédar Senghor
- 78 Mantes-la-Jolie - Lycée Jean Rostand
- ◆ 78 Mantes-la-Jolie - Lycée Notre-Dame
- ◆ 78 Montigny-le-Bretonneux - Lycée Saint-Exupéry
- 78 Poissy - Lycée Le Corbusier
- 78 Rambouillet - Lycée Louis Bascan
- ◆ 78 Rambouillet - Lycée Sainte-Thérèse
- 78 Saint-Cyr-l'École - Lycée Jules Hardouin-Mansart
- 78 Saint-Germain-en-Laye - Lycée Jean-Baptiste Poquelin
- ◆ 78 Saint-Germain-en-Laye - Lycée Saint-Thomas de Villeneuve
- 78 Sartrouville - Lycée Évariste Galois
- ◆ 78 Sartrouville - Lycée Jean-Paul II
- 78 Trappes - Lycée Plaine de Neauphle
- ◆ 78 Verneuil-sur-Seine - Lycée Notre-Dame Les Oiseaux
- 78 Versailles - Lycée Marie Curie
- ◆ 78 Versailles - Lycée Notre-Dame du Grandchamp
- 91 Arpajon - Lycée René Cassin
- 91 Athis-Mons - Lycée Marcel Pagnol
- ◆ 91 Athis-Mons - Lycée Saint-Charles
- 91 Bondoufle - Lycée François Truffaut
- 91 Brétigny-sur-Orge - Lycée Jean Pierre Timbaud
- ◆ 91 Brunoy - Lycée polyvalent Saint-Pierre
- 91 Corbeil-Essonnes - Lycée Robert Doisneau
- 91 Dourdan - Lycée Nikola Tesla
- 91 Étampes - Lycée Geoffroy-Saint-Hilaire
- 91 Évry-Courcouronnes - Lycée Parc des Loges
- ◆ 91 La Ville-du-Bois - Lycée du Sacré-Cœur
- 91 Les Ulis - Lycée l'Essouriau
- 91 Limours - Lycée Jules Verne
- 91 Longjumeau - Lycée Jacques Prévert
- 91 Massy - Lycée Fustel de Coulanges
- 91 Mennecy - Lycée Marie Laurencin
- 91 Montgeron - Lycée Rosa Parks
- 91 Morangis - Lycée Marguerite Yourcenar
- 91 Sainte-Geneviève-des-Bois - Lycée Albert Einstein
- 91 Sainte-Geneviève-des-Bois - Lycée Paul Langevin
- 91 Savigny-sur-Orge - Lycée Jean-Baptiste Corot - Le château
- ◆ 92 Bagneux - Lycée Saint-Gabriel
- 92 Boulogne-Billancourt - Lycée Jacques Prévert
- ◆ 92 Boulogne-Billancourt - Lycée Notre-Dame-de-Boulogne
- ◆ 92 Châtenay-Malabry - Lycée Sophie Barat
- 92 Clamart - Lycée Jacques Monod
- 92 Colombes - Lycée Guy de Maupassant
- ◆ 92 Colombes - Lycée Jeanne d'Arc
- 92 Courbevoie - Lycée Lucie Aubrac
- ◆ 92 Courbevoie - Lycée Montalembert
- 92 Courbevoie - Lycée Paul Lapie
- 92 Levallois-Perret - Lycée Léonard de Vinci
- 92 Montrouge - Lycée Maurice Genevoix
- 92 Nanterre - Lycée polyvalent Frédéric et Irène Joliot Curie
- 92 Rueil-Malmaison - Lycée Gustave Eiffel
- 92 Saint-Cloud - Lycée Alberto Santos Dumont
- 92 Saint-Cloud - Lycée Alexandre-Dumas
- 92 Sceaux - Lycée Lakanal
- 92 Sceaux - Lycée médico-pédagogique Dupré Annexe du Lycée Lakanal
- 92 Suresnes - Lycée Paul Langevin
- ◆ 92 Vaucresson - Lycée P. Suger
- 92 Villeneuve-la-Garenne - Lycée Michel-Ange
- 95 Argenteuil - Lycée Julie-Victoire Daubié
- 95 Argenteuil - Lycée polyvalent Georges Braque - Lycée des métiers de l'intelligence économique et du management
- 95 Beaumont-sur-Oise - Lycée Évariste Galois
- 95 Cergy - Lycée Alfred Kastler
- 95 Cergy - Lycée Galilée
- 95 Deuil-la-Barre - Lycée Camille Saint-Saëns
- 95 Domont - Lycée George Sand
- 95 Enghien-les-Bains - Lycée polyvalent Gustave Monod, Lycée des métiers de l'ingénierie industrielle
- 95 Ermont - Lycée Van Gogh
- 95 Fosses - Lycée Charles Baudelaire
- 95 Franconville - Lycée Jean Monnet
- 95 Gonesse - Lycée René Cassin
- 95 Goussainville - Lycée Romain Rolland
- 95 Herblay - Lycée Montesquieu
- 95 Jouy-le-Moutier - Lycée de l'Hautil
- 95 L'Isle-Adam - Lycée Fragonard
- 95 Luzarches - Lycée Gérard de Nerval
- 95 Pontoise - Lycée Camille Pissarro
- ◆ 95 Pontoise - Lycée polyvalent privé Notre-Dame-de-la-Compassion
- ◆ 95 Pontoise - Lycée polyvalent privé Notre-Dame-de-la-Compassion
- ◆ 95 Pontoise - Lycée privé Vauban
- 95 Saint-Ouen-l'Aumône - Lycée Edmond Rostand
- 95 Saint-Witz - Lycée Léonard de Vinci
- 95 Sarcelles - Lycée Jean-Jacques Rousseau
- ◆ 95 Sarcelles - Lycée La Salle - Saint-Rosaire
- 95 Taverny - Lycée Jacques Prévert
- 95 Vauréal - Lycée Camille Claudel

■ enseignement public
◆ enseignement privé sous contrat

Ressources humaines et communication

- 78 Aubergenville - Lycée Vincent Van Gogh
- 78 Conflans-Sainte-Honorine - Lycée Jules Ferry
- 78 Guyancourt - Lycée de Villaroy
- 78 La Queue-lez-Yvelines - Lycée Jean Monnet
- 78 Limay - Lycée Condorcet
- 78 Mantes-la-Jolie - Lycée Jean Rostand
- 78 Mantes-la-Jolie - Lycée Saint-Exupéry
- 78 Maurepas - Lycée Dumont d'Urville
- 78 Montigny-le-Bretonneux - Lycée Descartes
- ◆ 78 Montigny-le-Bretonneux - Lycée Saint-Exupéry
- 78 Plaisir - Lycée Jean Vilar
- 78 Rambouillet - Lycée Louis Bascan
- 78 Saint-Cyr-l'École - Lycée Jules Hardouin-Mansart
- 78 Saint-Germain-en-Laye - Lycée Jean-Baptiste Poquelin
- ◆ 78 Saint-Germain-en-Laye - Lycée Saint-Thomas de Villeneuve
- 78 Sartrouville - Lycée Évariste Galois
- ◆ 78 Sartrouville - Lycée Jean-Paul II
- 78 Versailles - Lycée Marie Curie
- ◆ 78 Versailles - Lycée Notre-Dame du Grandchamp
- 91 Arpajon - Lycée René Cassin
- 91 Bondoufle - Lycée François Truffaut
- 91 Brétigny-sur-Orge - Lycée Jean Pierre Timbaud
- 91 Brunoy - Lycée François Joseph Talma
- ◆ 91 Brunoy - Lycée polyvalent Saint-Pierre
- 91 Corbeil-Essonnes - Lycée Robert Doisneau

- 91 Dourdan - Lycée Nikola Tesla
- 91 Étampes - Lycée Geoffroy-Saint-Hilaire
- 91 Évry-Courcouronnes - Lycée Parc des Loges
- 91 Longjumeau - Lycée Jacques Prévert
- 91 Massy - Lycée polyvalent Parc de Vilgénis
- 91 Montgeron - Lycée Rosa Parks
- 91 Morangis - Lycée Marguerite Yourcenar
- 91 Sainte-Geneviève-des-Bois - Lycée Albert Einstein
- 91 Savigny-sur-Orge - Lycée Jean-Baptiste Corot - Le château
- 91 Varennes-Jarcy - Centre médical et pédagogique-Annexe du lycée Rosa Parks de Montgeron
- 92 Antony - Lycée Descartes
- ◆ 92 Bagneux - Lycée Saint-Gabriel
- 92 Bois-Colombes - Lycée Albert Camus
- 92 Boulogne-Billancourt - Lycée Jacques Prévert
- 92 Châtenay-Malabry - Lycée Emmanuel Mounier
- 92 Colombes - Lycée Guy de Maupassant
- ◆ 92 Colombes - Lycée Jeanne d'Arc
- ◆ 92 Courbevoie - Lycée Montalembert
- 92 Le Plessis-Robinson - Lycée Montesquieu
- 92 Levallois-Perret - Lycée Léonard de Vinci
- 92 Nanterre - Lycée polyvalent Frédéric et Irène Joliot Curie
- 92 RUEIL-MALMAISON - Lycée Gustave Eiffel
- 92 Saint-Cloud - Lycée Alexandre-Dumas
- 92 Suresnes - Lycée Paul Langevin

- 92 Vaucresson - Établissement régional d'enseignement adapté Toulouse-Lautrec
- 92 Villeneuve-la-Garenne - Lycée Michel-Ange
- 95 Argenteuil - Lycée Julie-Victoire Daubié
- 95 Argenteuil - Lycée polyvalent Georges Braque - Lycée des métiers de l'intelligence économique et du management
- 95 Beaumont-sur-Oise - Lycée Évariste Galois
- 95 Cergy - Lycée Alfred Kastler
- 95 Cergy - Lycée Galilée
- 95 Deuil-la-Barre - Lycée Camille Saint-Saëns
- 95 Domont - Lycée George Sand
- 95 Enghien-les-Bains - Lycée polyvalent Gustave Monod, Lycée des métiers de l'ingénierie industrielle
- 95 Ermont - Lycée Van Gogh
- 95 Fosses - Lycée Charles Baudelaire
- 95 Franconville - Lycée Jean Monnet
- 95 Garges-lès-Gonesse - Lycée Simone de Beauvoir
- 95 Gonesse - Lycée René Cassin
- 95 Goussainville - Lycée Romain Rolland
- 95 L'Isle-Adam - Lycée Fragonard
- 95 Montmorency - Lycée Jean Jacques Rousseau
- 95 Pontoise - Lycée Camille Pissarro
- 95 Sarcelles - Lycée Jean-Jacques Rousseau
- 95 Taverny - Lycée Jacques Prévert
- 95 Vauréal - Lycée Camille Claudel
- Systèmes d'information de gestion**
- 78 Conflans-Sainte-Honorine - Lycée Jules Ferry

- 78 Magnanville - Lycée Léopold Sédar Senghor
- 78 Maurepas - Lycée Dumont d'Urville
- 78 Plaisir - Lycée Jean Vilar
- 78 Saint-Germain-en-Laye - Lycée Jean-Baptiste Poquelin
- 78 Sartrouville - Lycée Évariste Galois
- 91 Étampes - Lycée Geoffroy-Saint-Hilaire
- 91 Évry-Courcouronnes - Lycée Parc des Loges
- 91 Limours - Lycée Jules Verne
- 91 Massy - Lycée polyvalent Parc de Vilgénis
- 91 Montgeron - Lycée Rosa Parks
- 91 Savigny-sur-Orge - Lycée Jean-Baptiste Corot - Le château
- 92 Asnières-sur-Seine - Lycée Auguste Renoir
- 92 Colombes - Lycée Guy de Maupassant
- ◆ 92 Courbevoie - Lycée Montalembert
- 92 Courbevoie - Lycée Paul Lapie
- 92 Le Plessis-Robinson - Lycée Montesquieu
- 92 Montrouge - Lycée Maurice Genevoix
- 92 Nanterre - Lycée polyvalent Frédéric et Irène Joliot Curie
- 92 Sèvres - Lycée Jean-Pierre Vernant
- 95 Ermont - Lycée Van Gogh
- 95 Garges-lès-Gonesse - Lycée Simone de Beauvoir
- 95 Jouy-le-Moutier - Lycée de l'Hautail
- 95 L'Isle-Adam - Lycée Fragonard
- 95 Sarcelles - Lycée Jean-Jacques Rousseau
- ◆ 95 Villiers-le-Bel - Lycée polyvalent privé ORT

Les formations générales et technologiques

LES ÉTABLISSEMENTS ET LEURS FORMATIONS PAR DÉPARTEMENTS

Vous trouverez ci-dessous la liste des établissements publics et privés sous contrat préparant aux bacs généraux, aux bacs technologiques (avec leurs spécialités). Les établissements sont classés par départements, puis par villes présentées par ordre alphabétique.

■ LES LYCÉES PUBLICS

78 Yvelines

ACHÈRES

Lycée Louise Weiss

201 avenue du Général de Gaulle

Tél : 01 39 22 08 57

<https://lyc-weiss-acheres.ac-versailles.fr/>

Diplômes préparés

- Bac général, spécialités proposées : histoire-géographie, géopolitique et sciences politiques • humanités, littérature et philosophie • langues, littératures et cultures étrangères et régionales : anglais - monde contemporain • mathématiques • physique-chimie • sciences de la vie et de la Terre • sciences économiques et sociales
- Bac ST2S sciences et technologies de la santé et du social

Langues vivantes

- LVA : allemand, anglais
- LVB : allemand, anglais, espagnol

Enseignements optionnels en 2^{de}

- Enseignements optionnels généraux : arts : arts plastiques, cinéma-audiovisuel • langues et cultures de l'Antiquité : latin • LVC : italien
- Enseignements optionnels technologiques : management et gestion • santé et social • sciences et laboratoire

Section particulière

- Section européenne : anglais (pour les élèves de la filière générale)

AUBERGENVILLE

Lycée Vincent Van Gogh

Rue Jules Ferry

Tél : 01 30 95 03 33

<https://lyceevangogh-aubergenville.fr/>

Diplômes préparés

- Bac général, spécialités proposées : arts : histoire des arts • éducation physique, pratiques et culture sportives • histoire-

géographie, géopolitique et sciences politiques • humanités, littérature et philosophie • langues, littératures et cultures étrangères et régionales : langue non précisée • mathématiques • numérique et sciences informatiques • physique-chimie • sciences de la vie et de la Terre • sciences économiques et sociales
- Bac STMG gestion et finance
- Bac STMG ressources humaines et communication

Langues vivantes

- LVA : anglais
- LVB : allemand, espagnol

Enseignements optionnels en 2^{de}

- Enseignements optionnels généraux : éducation physique et sportive • LVC : chinois
- Enseignements optionnels technologiques : management et gestion • sciences et laboratoire

Section particulière

- Section européenne : anglais, espagnol (pour les élèves des filières STMG et générale)

BUC

Lycée Franco-Allemand

7 rue Collin Mamet

Tél : 01 39 07 14 20

<http://www.lfa-buc.fr/>

Diplômes préparés

- Bac général, spécialités proposées : humanités, littérature et philosophie • mathématiques • physique-chimie • sciences de la vie et de la Terre • sciences économiques et sociales
- Bac français international

Section particulière

- Section internationale de 2^{de} : anglais

CARRIÈRES-SUR-SEINE

Lycée Les Pierres Vives

1 rue des Alouettes

Tél : 01 39 14 07 00

<https://lyceespierresvives.fr/>

Diplômes préparés

- Bac général, spécialités proposées : arts : musique

• histoire-géographie, géopolitique et sciences politiques • humanités, littérature et philosophie • langues, littératures et cultures étrangères et régionales : langue non précisée • mathématiques • numérique et sciences informatiques • physique-chimie • sciences de la vie et de la Terre • sciences économiques et sociales
- Bac STI2D énergie et environnement
- Bac STI2D systèmes d'information et numérique

Langues vivantes

- LVA : allemand, anglais
- LVB : allemand, anglais, espagnol

Enseignements optionnels en 2^{de}

- Enseignements optionnels généraux : arts : musique • langues et cultures de l'Antiquité : latin • LVC : espagnol
- Enseignements optionnels technologiques : création et innovation technologiques • management et gestion • sciences de l'ingénieur

Section particulière

- Section européenne : allemand

CONFLANS-SAINTE-HONORINE

Lycée Jules Ferry

7 rue Joseph Bouyssel

Tél : 01 34 90 03 70

<https://lyc-ferry-conflans.ac-versailles.fr/>

Diplômes préparés

- Bac général, spécialités proposées : histoire-géographie, géopolitique et sciences politiques • humanités, littérature et philosophie • langues, littératures et cultures étrangères et régionales : langue non précisée, espagnol • littérature et langues et cultures de l'Antiquité • mathématiques • numérique et sciences

informatiques • physique-chimie • sciences de la vie et de la Terre • sciences économiques et sociales
- Bac STMG mercatique (marketing)
- Bac STMG ressources humaines et communication
- Bac STMG systèmes d'information de gestion

Langues vivantes

- LVA : anglais
- LVB : allemand, anglais, espagnol, italien

Enseignements optionnels en 2^{de}

- Enseignements optionnels généraux : arts : histoire des arts • langues et cultures de l'Antiquité : latin • LVC : arabe, italien
- Enseignements optionnels technologiques : management et gestion • sciences et laboratoire

GUYANCOURT

Lycée d'hôtellerie et de tourisme, lycée des métiers des services hôteliers et du tourisme, campus des métiers et des qualifications : Versailles, patrimoine et artisanat d'excellence (mention excellence)

Place François Rabelais

Tél : 01 30 96 12 00

<https://lyc-hotellerie-guyancourt.ac-versailles.fr/>

Internat garçons-filles

Diplômes préparés

- Bac STHR sciences et technologies de l'hôtellerie et de la restauration

Langues vivantes

- LVA : anglais
- LVB : allemand, espagnol

Classe de seconde spécifique

classe de 2^{de} spécifique conduisant au bac STHR Sciences et technologies de l'hôtellerie et de la restauration

■ enseignement public

Section particulière

- Unité localisée pour l'inclusion scolaire
- Section européenne : anglais

GUYANCOURT

Lycée de Villaroy
2 rue Viollet le Duc
Tél : 01 39 30 64 60
<https://lyc-villaroy-guyancourt.ac-versailles.fr/>

Diplômes préparés

- Bac général, spécialités proposées : histoire-géographie, géopolitique et sciences politiques • humanités, littérature et philosophie • langues, littératures et cultures étrangères et régionales : langue non précisée • mathématiques • numérique et sciences informatiques • physique-chimie • sciences de la vie et de la Terre • sciences économiques et sociales
- Bac STI2D architecture et construction
- Bac STI2D innovation technologique et éco-conception
- Bac STMG mercatique (marketing)
- Bac STMG ressources humaines et communication

Langues vivantes

- LVA : anglais
- LVB : allemand, espagnol

Enseignements optionnels en 2^{de}

- Enseignements optionnels généraux : arts : arts plastiques • éducation physique et sportive • langues et cultures de l'Antiquité : grec, latin • LVC : arabe
- Enseignements optionnels technologiques : création et innovation technologiques • management et gestion • sciences de l'ingénieur • sciences et laboratoire

Section particulière

- Section européenne : espagnol (pour les élèves de la filière générale et des filières technologiques, sauf STI2D)

LA CELLE-SAINT-CLOUD

Lycée polyvalent Pierre Corneille, campus des métiers et des qualifications : Versailles, patrimoine et artisanat d'excellence (mention excellence)
4 avenue Pierre Corneille
Tél : 01 39 69 40 03
<https://lyc-corneille-lacelle.ac-versailles.fr/>
Internat garçons-filles

Diplômes préparés

- Bac général, spécialités proposées : histoire-géographie, géopolitique et sciences politiques •

humanités, littérature et philosophie • langues, littératures et cultures étrangères et régionales : langue non précisée • mathématiques • numérique et sciences informatiques • physique-chimie • sciences de la vie et de la Terre • sciences économiques et sociales
- Bac français international
- Bac STMG gestion et finance
- Bac STMG mercatique (marketing)

Langues vivantes

- LVA : allemand, anglais
- LVB : allemand, anglais, espagnol

Enseignements optionnels en 2^{de}

- Enseignements optionnels généraux : arts : arts plastiques • langues et cultures de l'Antiquité : grec, latin • LVC : chinois, italien
- Enseignements optionnels technologiques : management et gestion • sciences de l'ingénieur • sciences et laboratoire

Sections particulières

- Section européenne : allemand, anglais (pour les élèves des filières STMG et générale)
- Section internationale de 2^{de} : anglais

LA CELLE-SAINT-CLOUD

Micro-lycée Pierre Corneille
4 avenue Pierre Corneille
Tél : 01 39 69 40 03
<https://lyc-corneille-lacelle.ac-versailles.fr/spip.php?rubrique133>
Internat filles-garçons

Diplômes préparés

- Bac général, spécialités proposées : histoire-géographie, géopolitique et sciences politiques • langues, littératures et cultures étrangères et régionales : langue non précisée • sciences économiques et sociales
- Bac STMG gestion et finance

LA QUEUE-LEZ-YVELINES

Lycée Jean Monnet, lycée des métiers de la relation client et de la gestion, campus des métiers et des qualifications : Versailles, patrimoine et artisanat d'excellence (mention excellence)
Place de l'Europe
Tél : 01 34 86 66 70
<https://lyc-monet-lqly.ac-versailles.fr/>

Diplômes préparés

- Bac général, spécialités proposées : arts : arts plastiques • histoire-géographie, géopolitique

et sciences politiques • humanités, littérature et philosophie • langues, littératures et cultures étrangères et régionales : langue non précisée • mathématiques • numérique et sciences informatiques • physique-chimie • sciences de la vie et de la Terre • sciences économiques et sociales
- Bac STMG mercatique (marketing)
- Bac STMG ressources humaines et communication

Langues vivantes

- LVA : anglais
- LVB : allemand, espagnol

Enseignements optionnels en 2^{de}

- Enseignements optionnels généraux : arts : arts plastiques • LVC : italien

Sections particulières

- Section européenne : anglais (pour les élèves de la filière générale)
- Unité localisée pour l'inclusion scolaire

LE VÉSINET

Lycée Alain
25 route de la Cascade
Tél : 01 34 80 44 00
<https://lyc-alain-vesinet.ac-versailles.fr/>

Diplômes préparés

- Bac général, spécialités proposées : histoire-géographie, géopolitique et sciences politiques • humanités, littérature et philosophie • langues, littératures et cultures étrangères et régionales : langue non précisée • littérature et langues et cultures de l'Antiquité • mathématiques • numérique et sciences informatiques • physique-chimie • sciences de la vie et de la Terre • sciences économiques et sociales

Langues vivantes

- LVA : allemand, anglais
- LVB : allemand, anglais, chinois, espagnol

Enseignements optionnels en 2^{de}

- Enseignements optionnels généraux : arts : théâtre • langues et cultures de l'Antiquité : latin • LVC : chinois, italien
- Enseignements optionnels technologiques : création et innovation technologiques • management et gestion • sciences de l'ingénieur • sciences et laboratoire

Section particulière

- Section européenne : allemand, anglais, espagnol (pour les élèves de la filière générale)

LES MUREAUX

Lycée François Villon
Rue Salvador Allende
Tél : 01 30 99 20 01
<https://lyc-villon-mureaux.ac-versailles.fr/>

Diplômes préparés

- Bac général, spécialités proposées : histoire-géographie, géopolitique et sciences politiques • humanités, littérature et philosophie • langues, littératures et cultures étrangères et régionales : langue non précisée • mathématiques • numérique et sciences informatiques • physique-chimie • sciences de la vie et de la Terre • sciences économiques et sociales
- Bac ST2S sciences et technologies de la santé et du social
- Bac STMG gestion et finance
- Bac STMG mercatique (marketing)

Langues vivantes

- LVA : allemand, anglais
- LVB : allemand, anglais, espagnol

Enseignements optionnels en 2^{de}

- Enseignements optionnels technologiques : management et gestion • santé et social • sciences de l'ingénieur • sciences et laboratoire

Section particulière

- Section européenne : anglais, espagnol (pour les élèves de la filière générale)

LIMAY

Lycée Condorcet
Allée Condorcet
Tél : 01 30 92 72 72
<https://lyc-condorcet-limay.ac-versailles.fr/>

Diplômes préparés

- Bac général, spécialités proposées : histoire-géographie, géopolitique et sciences politiques • humanités, littérature et philosophie • langues, littératures et cultures étrangères et régionales : langue non précisée • mathématiques • numérique et sciences informatiques • physique-chimie • sciences de la vie et de la Terre • sciences économiques et sociales
- Bac STMG gestion et finance
- Bac STMG mercatique (marketing)
- Bac STMG ressources humaines et communication

Langues vivantes

- LVA : allemand, anglais
- LVB : allemand, anglais, espagnol

Enseignements optionnels en 2^{de}

- Enseignements optionnels généraux :
arts : arts plastiques, cinéma-audiovisuel • langues et cultures de l'Antiquité : latin
- Enseignements optionnels technologiques :
biotechnologies • création et innovation technologiques • management et gestion • santé et social • sciences et laboratoire

Sections particulières

- Section européenne : anglais, espagnol
- Section sportive : pétanque et jeu provençal

MAGNANVILLE

Lycée Léopold Sédar Senghor
Place Pierre Bérégofovoy
Tél : 01 30 98 37 70
<http://lyc-senghor-magnanville.ac-versailles.fr>

Diplômes préparés

- Bac général, spécialités proposées : histoire-géographie, géopolitique et sciences politiques • humanités, littérature et philosophie • langues, littératures et cultures étrangères et régionales : langue non précisée • mathématiques • numérique et sciences informatiques • physique-chimie • sciences de la vie et de la Terre • sciences économiques et sociales
- Bac ST2S sciences et technologies de la santé et du social
- Bac STMG mercatique (marketing)
- Bac STMG systèmes d'information de gestion

Langues vivantes

- LVA : anglais
- LVB : allemand, espagnol

Enseignements optionnels en 2^{de}

- Enseignements optionnels généraux :
arts : cinéma-audiovisuel • LVC : italien
- Enseignements optionnels technologiques :
biotechnologies • management et gestion • santé et social • sciences et laboratoire

MANTES-LA-JOLIE

Lycée Jean Rostand
66 rue Fernand Bodet
Tél : 01 30 94 09 21
<https://lyc-rostand-mantes.ac-versailles.fr/>

Diplômes préparés

- Bac général, spécialités proposées : histoire-géographie, géopolitique et sciences politiques • humanités, littérature et philosophie • langues,

littératures et cultures étrangères et régionales : langue non précisée • mathématiques • numérique et sciences informatiques • physique-chimie • sciences de l'ingénieur • sciences de la vie et de la Terre • sciences économiques et sociales
- Bac STI2D énergie et environnement
- Bac STI2D innovation technologique et éco-conception
- Bac STMG mercatique (marketing)
- Bac STMG ressources humaines et communication

Langues vivantes

- LVA : anglais
- LVB : allemand, espagnol

Enseignements optionnels en 2^{de}

- Enseignement optionnel général :
LVC : chinois
- Enseignements optionnels technologiques :
management et gestion • sciences de l'ingénieur • sciences et laboratoire

MANTES-LA-JOLIE

Lycée Saint-Exupéry
8 rue Marcel Fouque
Tél : 01 30 63 21 21
<https://lyc-stexupery-mantes.ac-versailles.fr/>

Diplômes préparés

- Bac général, spécialités proposées : arts : arts plastiques, cinéma - audiovisuel, théâtre • histoire-géographie, géopolitique et sciences politiques • humanités, littérature et philosophie • langues, littératures et cultures étrangères et régionales : langue non précisée • mathématiques • numérique et sciences informatiques • physique-chimie • sciences de la vie et de la Terre • sciences économiques et sociales
- Bac ST2S sciences et technologies de la santé et du social
- Bac STMG gestion et finance
- Bac STMG ressources humaines et communication

Langues vivantes

- LVA : allemand, anglais, espagnol, russe
- LVB : allemand, anglais, espagnol

Enseignements optionnels en 2^{de}

- Enseignements optionnels généraux :
arts : arts plastiques, cinéma-audiovisuel, musique, théâtre • langues et cultures de l'Antiquité : grec, latin • LVC : arabe, portugais, russe
- Enseignement optionnel technologique :
santé et social

MARLY-LE-ROI

Lycée Louis de Broglie
1 avenue Jean Béranger
Tél : 01 39 17 16 16
<https://lyc-debroglie-marly.ac-versailles.fr/>

Diplômes préparés

- Bac général, spécialités proposées : arts : histoire des arts • histoire-géographie, géopolitique et sciences politiques • humanités, littérature et philosophie • langues, littératures et cultures étrangères et régionales : langue non précisée • mathématiques • numérique et sciences informatiques • physique-chimie • sciences de la vie et de la Terre • sciences économiques et sociales

Langues vivantes

- LVA : allemand, anglais
- LVB : allemand, anglais, espagnol

Enseignements optionnels en 2^{de}

- Enseignements optionnels généraux :
arts : cinéma-audiovisuel • langues et cultures de l'Antiquité : latin • LVC : italien
- Enseignement optionnel technologique :
management et gestion

Section particulière

- Section européenne : anglais (pour les élèves de la filière générale)

MAUREPAS

Lycée Dumont d'Urville
2 avenue de Franche-Comté
Tél : 01 30 16 46 10
<https://lyc-dumont-maurepas.ac-versailles.fr/>

Diplômes préparés

- Bac général, spécialités proposées : histoire-géographie, géopolitique et sciences politiques • humanités, littérature et philosophie • langues, littératures et cultures étrangères et régionales : langue non précisée • mathématiques • numérique et sciences informatiques • physique-chimie • sciences de la vie et de la Terre • sciences économiques et sociales
- Bac STMG ressources humaines et communication
- Bac STMG systèmes d'information de gestion

Langues vivantes

- LVA : allemand, anglais
- LVB : allemand, anglais, espagnol

Enseignements optionnels en 2^{de}

- Enseignements optionnels généraux :
arts : arts plastiques, cinéma-audiovisuel • langues

et cultures de l'Antiquité : latin • LVC : portugais
- Enseignements optionnels technologiques :
management et gestion • santé et social • sciences et laboratoire

Sections particulières

- Section européenne : allemand, anglais (pour les élèves des filières STMG et générale)
- Section sportive : basket

MAUREPAS

Lycée Les 7 Mares
13 rue de la Beauce
Tél : 01 30 13 98 98
<https://lyc-7mares-maurepas.ac-versailles.fr/>

Diplômes préparés

- Bac général, spécialités proposées : arts : musique • éducation physique, pratiques et culture sportives • histoire-géographie, géopolitique et sciences politiques • humanités, littérature et philosophie • langues, littératures et cultures étrangères et régionales : langue non précisée • mathématiques • physique-chimie • sciences de la vie et de la Terre • sciences économiques et sociales
- Bac ST2S sciences et technologies de la santé et du social

Langues vivantes

- LVA : allemand, anglais
- LVB : allemand, anglais, espagnol

Enseignements optionnels en 2^{de}

- Enseignements optionnels généraux :
arts : cinéma-audiovisuel, musique • éducation physique et sportive • langues et cultures de l'Antiquité : latin • LVC : japonais, russe
- Enseignements optionnels technologiques :
management et gestion • santé et social

Section particulière

- Section européenne : anglais, arabe (pour les élèves de la filière générale)

MONTIGNY-LE-BRETONNEUX

Lycée Descartes
6 boulevard Descartes
Tél : 01 30 43 03 33
<https://lyc-descartes-montigny.ac-versailles.fr/>

Diplômes préparés

- Bac général, spécialités proposées : histoire-géographie, géopolitique et sciences politiques • humanités, littérature

■ enseignement public

et philosophie • langues, littératures et cultures étrangères et régionales : langue non précisée • mathématiques • numérique et sciences informatiques • physique-chimie • sciences de la vie et de la Terre • sciences économiques et sociales
- Bac STMG gestion et finance
- Bac STMG ressources humaines et communication

Langues vivantes

- LVA : anglais
- LVB : allemand, espagnol

Enseignements optionnels en 2^{de}

- Enseignements optionnels généraux : arts : théâtre • langues et cultures de l'Antiquité : latin • LVC : chinois
- Enseignements optionnels technologiques : management et gestion • sciences de l'ingénieur • sciences et laboratoire

Section particulière

- Section européenne : anglais (pour les élèves de la filière générale)

MONTIGNY-LE-BRETONNEUX

Lycée Émilie de Breteuil

3 rue du Canal
Tél : 01 30 57 11 33

<https://lyc-breteuil-montigny.ac-versailles.fr/>

Diplômes préparés

- Bac général, spécialités proposées : histoire-géographie, géopolitique et sciences politiques • humanités, littérature et philosophie • langues, littératures et cultures étrangères et régionales : langue non précisée • mathématiques • numérique et sciences informatiques • physique-chimie • sciences de l'ingénieur • sciences de la vie et de la Terre • sciences économiques et sociales
- Bac STI2D énergie et environnement
- Bac STI2D systèmes d'information et numérique

Langues vivantes

- LVA : allemand, anglais
- LVB : allemand, anglais, espagnol

Enseignements optionnels en 2^{de}

- Enseignements optionnels généraux : arts : arts plastiques • langues et cultures de l'Antiquité : latin • LVC : italien
- Enseignements optionnels technologiques : management et gestion • sciences de l'ingénieur • sciences et laboratoire

Sections particulières

- Section Bachibac (double délivrance des baccalauréats français et espagnol)
- Section européenne : allemand, anglais, espagnol (pour les élèves de la filière générale)
- Section sportive : cyclisme

PLAISIR

Lycée Jean Vilar

1033 avenue du Général de Gaulle

Tél : 01 30 55 18 77

<https://lyc-vilar-plaisir.ac-versailles.fr/>

Diplômes préparés

- Bac général, spécialités proposées : arts : théâtre • histoire-géographie, géopolitique et sciences politiques • humanités, littérature et philosophie • langues, littératures et cultures étrangères et régionales : langue non précisée • mathématiques • physique-chimie • sciences de la vie et de la Terre • sciences économiques et sociales
- Bac STMG ressources humaines et communication
- Bac STMG systèmes d'information de gestion

Langues vivantes

- LVA : allemand, anglais
- LVB : allemand, anglais, espagnol, italien

Enseignements optionnels en 2^{de}

- Enseignements optionnels généraux : arts : théâtre • langues et cultures de l'Antiquité : latin • LVC : italien
- Enseignement optionnel technologique : management et gestion

POISSY

Lycée Charles de Gaulle

10 rue Gustave Eiffel

Technoparc
Tél : 01 39 11 77 11

<https://lyc-cdg-poissy.ac-versailles.fr/>

Diplômes préparés

- Bac général, spécialités proposées : histoire-géographie, géopolitique et sciences politiques • langues, littératures et cultures étrangères et régionales : langue non précisée • mathématiques • numérique et sciences informatiques • physique-chimie • sciences de l'ingénieur • sciences de la vie et de la Terre • sciences économiques et sociales
- Bac STI2D innovation technologique et éco-conception
- Bac STI2D systèmes d'information et numérique

Langues vivantes

- LVA : allemand, anglais, espagnol
- LVB : allemand, anglais, espagnol

Enseignements optionnels en 2^{de}

- Enseignements optionnels technologiques : management et gestion • sciences de l'ingénieur

Section particulière

- Section européenne : anglais, espagnol

POISSY

Lycée Le Corbusier

88 rue de Villiers

Tél : 01 39 65 13 55

<https://lyc-lecorbusier-poissy.ac-versailles.fr/>

Diplômes préparés

- Bac général, spécialités proposées : arts : arts plastiques • éducation physique, pratiques et culture sportives • histoire-géographie, géopolitique et sciences politiques • humanités, littérature et philosophie • langues, littératures et cultures étrangères et régionales : langue non précisée • mathématiques • numérique et sciences informatiques • physique-chimie • sciences de la vie et de la Terre • sciences économiques et sociales
- Bac STD2A sciences et technologies du design et des arts appliqués
- Bac STI2D architecture et construction
- Bac STI2D énergie et environnement
- Bac STI2D systèmes d'information et numérique
- Bac STMG gestion et finance
- Bac STMG mercatique (marketing)

Langues vivantes

- LVA : anglais
- LVB : allemand, espagnol, italien

Enseignements optionnels en 2^{de}

- Enseignements optionnels généraux : arts : arts plastiques • langues et cultures de l'Antiquité : grec, latin • LVC : italien
- Enseignements optionnels technologiques : création et culture-design • management et gestion • sciences de l'ingénieur • sciences et laboratoire

Section particulière

- Section européenne : anglais (pour les élèves de la filière générale)

PORCHEVILLE

Lycée Lavoisier

44 boulevard de la République
Tél : 01 34 79 66 30

<https://lyc-lavoisier-porcheville.ac-versailles.fr/>

Internat garçons-filles

Diplôme préparé

- Bac STL biochimie, biologie, biotechnologie

Section particulière

- Unité localisée pour l'inclusion scolaire

RAMBOUILLET

Lycée Louis Bascan, campus des métiers et des qualifications : Versailles, patrimoine et artisanat d'excellence (mention excellence)

5 avenue du Général Leclerc

Tél : 01 34 83 64 00

<https://lyc-bascan.fr/>

Internat garçons-filles

Diplômes préparés

- Bac général, spécialités proposées : arts : arts plastiques, danse, théâtre • histoire-géographie, géopolitique et sciences politiques • humanités, littérature et cultures étrangères et régionales : langue non précisée • littérature et langues et cultures de l'Antiquité • mathématiques • numérique et sciences informatiques • physique-chimie • sciences de l'ingénieur • sciences de la vie et de la Terre • sciences économiques et sociales
- Bac ST2S sciences et technologies de la santé et du social
- Bac STI2D énergie et environnement
- Bac STI2D innovation technologique et éco-conception
- Bac STI2D systèmes d'information et numérique
- Bac STMG gestion et finance
- Bac STMG mercatique (marketing)
- Bac STMG ressources humaines et communication

Langues vivantes

- LVA : allemand, anglais
- LVB : allemand, anglais, espagnol, italien

Enseignements optionnels en 2^{de}

- Enseignements optionnels généraux : arts : arts plastiques, danse • langues et cultures de l'Antiquité : latin • LVC : italien
- Enseignements optionnels technologiques : biotechnologies • création et innovation technologiques • management et gestion

• santé et social • sciences de l'ingénieur • sciences et laboratoire

Sections particulières

- Section Esabac (double délivrance des baccalauréats français et italien)
- Section européenne : allemand, anglais (pour les élèves de la filière générale)
- Section sportive : natation, natation et activités sportives aquatiques, sports sous marins
- Unité localisée pour l'inclusion scolaire

SAINT-CYR-L'ÉCOLE

Lycée Jules Hardouin-Mansart

26 rue Victorien Sardou
Tél : 01 30 45 12 34
<https://lyc-mansart-st-cyr-ac-versailles.fr/>

Diplômes préparés

- Bac général, spécialités proposées : histoire-géographie, géopolitique et sciences politiques • humanités, littérature et philosophie • langues, littératures et cultures étrangères et régionales : anglais - monde contemporain, anglais, espagnol • mathématiques • numérique et sciences informatiques • physique-chimie • sciences de la vie et de la Terre • sciences économiques et sociales
- Bac STL sciences physiques et chimiques en laboratoire
- Bac STMG mercatique (marketing)
- Bac STMG ressources humaines et communication

Langues vivantes

- LVA : allemand, anglais
- LVB : allemand, anglais, espagnol, italien

Enseignements optionnels en 2^{de}

- Enseignements optionnels généraux : arts : cinéma-audiovisuel, théâtre • langues et cultures de l'Antiquité : latin • LVC : italien
- Enseignements optionnels technologiques : management et gestion • sciences de l'ingénieur • sciences et laboratoire

Section particulière

- Section européenne : anglais (pour les élèves de la filière générale)

SAINT-CYR-L'ÉCOLE

Lycée militaire de Saint-Cyr-l'École

2 avenue Jean-Jaurès
Tél : 01 30 85 88 17
<https://www.terre.defense.gouv.fr/lycee-militaire-saintcyr-ecole>
Internat garçons-filles

Diplômes préparés

- Bac général, spécialités proposées : histoire-

géographie, géopolitique et sciences politiques • humanités, littérature et philosophie • langues, littératures et cultures étrangères et régionales : langue non précisée • littérature et langues et cultures de l'Antiquité • mathématiques • physique-chimie • sciences de la vie et de la Terre • sciences économiques et sociales

Langues vivantes

- LVA : allemand, anglais
- LVB : allemand, anglais, espagnol

Enseignements optionnels en 2^{de}

- Enseignements optionnels généraux : langues et cultures de l'Antiquité : latin • LVC : russe
- Enseignements optionnels technologiques : management et gestion • sciences et laboratoire

SAINT-GERMAIN-EN-LAYE

Lycée agricole et horticole

Route forestière des Princesses
Tél : 01 30 87 18 00
<https://agrocampus78.fr/>
Internat garçons-filles

Diplômes préparés

- Bac général, spécialités proposées : biologie-écologie • mathématiques • physique-chimie
- Bac STAV sciences et technologies de l'agronomie et du vivant, domaines proposés : aménagement • production

Langues vivantes

- LVA : allemand, anglais
- LVB : allemand, anglais, espagnol

Enseignements optionnels en 2^{de}

- Enseignements optionnels généraux : écologie, agronomie, territoires, développement durable • éducation physique et sportive
- Enseignement optionnel technologique : hippologie et équitation

SAINT-GERMAIN-EN-LAYE

Lycée international

2 bis rue du Fer à Cheval
Tél : 01 39 10 94 11
<https://lycee-international-stgermain.com/>

Diplômes préparés

- Bac général, spécialités proposées : histoire-géographie, géopolitique et sciences politiques • humanités, littérature et philosophie • mathématiques • numérique

et sciences informatiques • physique-chimie • sciences de la vie et de la Terre • sciences économiques et sociales
- Bac français international

Langues vivantes

- LVA : allemand, anglais, espagnol
- LVB : allemand, anglais, chinois, espagnol, italien, russe

Enseignements optionnels en 2^{de}

- Enseignements optionnels généraux : arts : arts plastiques, théâtre • langues et cultures de l'Antiquité : latin • LVC : espagnol, italien

Sections particulières

- Section internationale de 2^{de} : allemand, américain, anglais, chinois, danois, espagnol, italien, japonais, néerlandais, norvégien, polonais, portugais, russe, suédois
- Unité pédagogique pour élèves allophones arrivants en lycée (Classe pour non francophones)

SAINT-GERMAIN-EN-LAYE

Lycée Jean-Baptiste Poquelin, lycée des métiers du management, de la gestion et des services

72 rue Léon Désoyer
Tél : 01 30 87 44 00
<https://lyc-poquelin-st-germain-laye.ac-versailles.fr/>

Diplômes préparés

- Bac général, spécialités proposées : histoire-géographie, géopolitique et sciences politiques • humanités, littérature et philosophie • langues, littératures et cultures étrangères et régionales : langue non précisée • mathématiques • sciences économiques et sociales
- Bac ST2S sciences et technologies de la santé et du social
- Bac STMG gestion et finance
- Bac STMG mercatique (marketing)
- Bac STMG ressources humaines et communication
- Bac STMG systèmes d'information de gestion

Langues vivantes

- LVA : anglais
- LVB : allemand, espagnol

Enseignements optionnels en 2^{de}

- Enseignement optionnel général : arts : théâtre
- Enseignements optionnels technologiques : biotechnologies • santé et social • sciences et laboratoire

SAINT-GERMAIN-EN-LAYE

Lycée Jeanne d'Albret

6 rue Giraud Teulon
Tél : 01 39 04 15 20
<https://lyc-albret-st-germain-laye.ac-versailles.fr/>
Internat garçons-filles

Diplômes préparés

- Bac général, spécialités proposées : histoire-géographie, géopolitique et sciences politiques • humanités, littérature et philosophie • langues, littératures et cultures étrangères et régionales : langue non précisée • mathématiques • numérique et sciences informatiques • physique-chimie • sciences de la vie et de la Terre • sciences économiques et sociales

Langues vivantes

- LVA : anglais
- LVB : allemand, chinois, espagnol, russe

Enseignements optionnels en 2^{de}

- Enseignements optionnels généraux : arts : théâtre • langues et cultures de l'Antiquité : grec, latin • LVC : arabe, chinois
- Enseignement optionnel technologique : management et gestion

Sections particulières

- Section européenne : allemand, anglais (pour les élèves de la filière générale)
- Section sportive : natation, trampolines

SAINT-GERMAIN-EN-LAYE

Lycée polyvalent Léonard de Vinci, lycée des métiers de l'électrotechnique et des automatismes ; lycée des métiers de l'électrotechnique et des automatismes

2 boulevard Hector Berlioz
Tél : 01 39 10 25 25
<https://lyc-vingi-saint-germain.ac-versailles.fr/>

Diplômes préparés

- Bac général, spécialités proposées : langues, littératures et cultures étrangères et régionales : anglais - monde contemporain • mathématiques • numérique et sciences informatiques • physique-chimie • sciences de l'ingénieur • sciences de la vie et de la Terre • sciences économiques et sociales
- Bac STI2D énergie et environnement

■ enseignement public

- Bac STI2D innovation technologique et éco-conception
- Bac STI2D systèmes d'information et numérique
- Bac STL biochimie, biologie, biotechnologie

Langues vivantes

- LVA : allemand, anglais
- LVB : allemand, anglais, espagnol

Enseignements optionnels en 2^{de}

- Enseignements optionnels technologiques : management et gestion • sciences de l'ingénieur

Section particulière

- Section européenne : anglais, espagnol

SARTROUVILLE

Lycée Évariste Galois

8 rue Évariste Galois

Tél : 01 30 86 72 72

<https://lyc-galois-sartrouville.ac-versailles.fr/>

Diplômes préparés

- Bac général, spécialités proposées : arts : théâtre • histoire-géographie, géopolitique et sciences politiques • humanités, littérature et philosophie • langues, littératures et cultures étrangères et régionales : langue non précisée • mathématiques • numérique et sciences informatiques • physique-chimie • sciences de la vie et de la Terre • sciences économiques et sociales
- Bac STMG gestion et finance
- Bac STMG mercatique (marketing)
- Bac STMG ressources humaines et communication
- Bac STMG systèmes d'information de gestion

Langues vivantes

- LVA : allemand, anglais
- LVB : allemand, anglais, arabe, chinois, espagnol, portugais, russe

Enseignements optionnels en 2^{de}

- Enseignements optionnels généraux : langues et cultures de l'Antiquité : grec, latin • LVC : espagnol, portugais
- Enseignements optionnels technologiques : management et gestion • santé et social • sciences et laboratoire

Sections particulières

- Section Bachibac (double délivrance des baccalauréats français et espagnol)
- Section européenne : anglais, espagnol, portugais (pour les élèves de la filière générale)

TRAPPES

Lycée Plaine de Neauphle

3 place Naguib Mahfouz

Tél : 01 30 16 08 20

<https://lyc-plaineneauphle-trappes.ac-versailles.fr/>

Diplômes préparés

- Bac général, spécialités proposées : arts : arts plastiques, théâtre • histoire-géographie, géopolitique et sciences politiques • humanités, littérature et philosophie • langues, littératures et cultures étrangères et régionales : langue non précisée • mathématiques • physique-chimie • sciences de la vie et de la Terre • sciences économiques et sociales
- Bac ST2S sciences et technologies de la santé et du social
- Bac STMG gestion et finance
- Bac STMG mercatique (marketing)

Langues vivantes

- LVA : anglais
- LVB : allemand, espagnol

Enseignements optionnels en 2^{de}

- Enseignements optionnels généraux : arts : arts plastiques, cinéma-audiovisuel, théâtre • langues et cultures de l'Antiquité : latin • LVC : arabe
- Enseignements optionnels technologiques : biotechnologies • management et gestion • santé et social • sciences et laboratoire

Section particulière

- Section européenne : anglais

VERSAILLES

Lycée Hoche

73 avenue de Saint-Cloud

Tél : 01 30 84 08 50

<https://lyc-hoche-versailles.ac-versailles.fr/>

Internat garçons-filles

Diplômes préparés

- Bac général, spécialités proposées : histoire-géographie, géopolitique et sciences politiques • humanités, littérature et philosophie • langues, littératures et cultures étrangères et régionales : langue non précisée • mathématiques • numérique et sciences informatiques • physique-chimie • sciences de la vie et de la Terre • sciences économiques et sociales

Langues vivantes

- LVA : allemand, anglais, russe
- LVB : allemand, anglais, espagnol, russe

Enseignements optionnels en 2^{de}

- Enseignements optionnels généraux : arts : arts plastiques, musique • langues et cultures de l'Antiquité : grec, latin

VERSAILLES

Lycée Jules Ferry

29 rue du Maréchal Joffre

Tél : 01 39 20 11 60

<https://lyc-ferry-versailles.ac-versailles.fr/>

Diplômes préparés

- Bac général, spécialités proposées : histoire-géographie, géopolitique et sciences politiques • humanités, littérature et philosophie • langues, littératures et cultures étrangères et régionales : langue non précisée, anglais
- monde contemporain • mathématiques • numérique et sciences informatiques • physique-chimie • sciences de la vie et de la Terre • sciences économiques et sociales
- Bac STI2D énergie et environnement
- Bac STI2D innovation technologique et éco-conception
- Bac STI2D systèmes d'information et numérique

Langues vivantes

- LVA : allemand, anglais
- LVB : allemand, anglais, espagnol, italien

Enseignements optionnels en 2^{de}

- Enseignements optionnels généraux : langues et cultures de l'Antiquité : latin • LVC : chinois
- Enseignement optionnel technologique : création et innovation technologiques

Sections particulières

- Section européenne : anglais (pour les élèves des filières STI2D et générale)
- Section sportive : football, rugby

VERSAILLES

Lycée La Bruyère

31 avenue de Paris

Tél : 01 39 50 04 37

<https://lyc-labruyere-versailles.ac-versailles.fr/>

Internat garçons-filles

Diplômes préparés

- Bac général, spécialités proposées : arts : arts plastiques, musique • histoire-géographie, géopolitique et sciences politiques • humanités, littérature et philosophie • langues, littératures et cultures étrangères et régionales : langue non précisée •

littérature et langues et cultures de l'Antiquité • mathématiques • numérique et sciences informatiques • physique-chimie • sciences de la vie et de la Terre • sciences économiques et sociales

- Bac S2TMD danse
- Bac S2TMD musique

Langues vivantes

- LVA : allemand, anglais, russe
- LVB : allemand, anglais, espagnol, italien, russe

Enseignements optionnels en 2^{de}

- Enseignements optionnels généraux : arts : arts plastiques, musique • langues et cultures de l'Antiquité : grec, latin • LVC : italien, russe
- Enseignement optionnel technologique : culture et pratique de la musique

Sections particulières

- Section européenne : allemand, italien (pour les élèves de la filière générale)
- Unité localisée pour l'inclusion scolaire

VERSAILLES

Lycée Marie Curie

70 avenue de Paris

Tél : 01 39 24 13 70

<https://lyc-curie-versailles.ac-versailles.fr/>

Diplômes préparés

- Bac général, spécialités proposées : arts : histoire des arts • histoire-géographie, géopolitique et sciences politiques • humanités, littérature et philosophie • langues, littératures et cultures étrangères et régionales : espagnol, anglais, langue non précisée, anglais - monde contemporain • mathématiques • numérique et sciences informatiques • physique-chimie • sciences de la vie et de la Terre • sciences économiques et sociales
- Bac ST2S sciences et technologies de la santé et du social
- Bac STL biochimie, biologie, biotechnologie
- Bac STMG gestion et finance
- Bac STMG mercatique (marketing)
- Bac STMG ressources humaines et communication

Langues vivantes

- LVA : allemand, anglais
- LVB : allemand, anglais, espagnol

Sections particulières

- Section européenne : anglais (pour les élèves de la filière générale)
- Section sportive : triathlon

VILLEPREUX

Lycée Sonia Delaunay
Avenue de Saint-Germain
Tél : 01 30 80 93 30
<https://lyc-delaunay-villepreux.ac-versailles.fr/>

Diplômes préparés

- Bac général, spécialités proposées : arts : arts plastiques • histoire-géographie, géopolitique et sciences politiques • humanités, littérature et philosophie • langues, littératures et cultures étrangères et régionales : anglais, espagnol • mathématiques • physique-chimie • sciences de la vie et de la Terre • sciences économiques et sociales
- Bac ST2S sciences et technologies de la santé et du social

Langues vivantes

- LVA : anglais
- LVB : allemand, espagnol

Enseignements optionnels en 2^{de}

- Enseignements optionnels généraux : arts : arts plastiques • langues et cultures de l'Antiquité : latin • LVC : portugais
- Enseignement optionnel technologique : santé et social

Section particulière

- Section européenne : allemand (pour les élèves de la filière générale)

VILLIERS-SAINT-FRÉDÉRIC

Lycée Viollet le Duc, lycée des métiers de l'habitat et du développement durable, campus des métiers et des qualifications : Versailles, patrimoine et artisanat d'excellence (mention excellence)

1 route de Septeuil
Tél : 01 34 91 71 50
<https://lyc-violletleduc.ac-versailles.fr/>

Internat garçons-filles

Diplômes préparés

- Bac général, spécialités proposées : histoire-géographie, géopolitique et sciences politiques • humanités, littérature et philosophie • langues, littératures et cultures étrangères et régionales : langue non précisée • mathématiques • numérique et sciences informatiques • physique-chimie • sciences de l'ingénieur • sciences de la vie et de la Terre • sciences économiques et sociales
- Bac STI2D architecture et construction
- Bac STI2D énergie et environnement
- Bac STL biochimie, biologie, biotechnologie

Langues vivantes

- LVA : allemand, anglais
- LVB : allemand, anglais, espagnol

Enseignements optionnels en 2^{de}

- Enseignements optionnels généraux : arts : théâtre • langues et cultures de l'Antiquité : latin • LVC : italien
- Enseignements optionnels technologiques : biotechnologies • création et innovation technologiques • management et gestion • sciences de l'ingénieur • sciences et laboratoire

Section particulière

- Unité localisée pour l'inclusion scolaire

91 Essonne

ARPAJON

Lycée Edmond Michelet
2 boulevard Abel Cornaton
Tél : 01 60 83 97 63
<https://lyc-michelet-arpajon.ac-versailles.fr/>

Diplômes préparés

- Bac général, spécialités proposées : histoire-géographie, géopolitique et sciences politiques • humanités, littérature et philosophie • langues, littératures et cultures étrangères et régionales : langue non précisée • mathématiques • numérique et sciences informatiques • physique-chimie • sciences de l'ingénieur • sciences de la vie et de la Terre • sciences économiques et sociales
- Bac STI2D énergie et environnement
- Bac STI2D innovation technologique et éco-conception
- Bac STI2D systèmes d'information et numérique

Langues vivantes

- LVA : allemand, anglais
- LVB : allemand, anglais, espagnol

Enseignements optionnels en 2^{de}

- Enseignements optionnels généraux : arts : arts plastiques, théâtre • langues et cultures de l'Antiquité : latin • LVC : italien
- Enseignements optionnels technologiques : biotechnologies • création et innovation technologiques • management et gestion • sciences de l'ingénieur • sciences et laboratoire

ARPAJON

Lycée René Cassin
17 rue Jean Moulin
Tél : 01 60 83 29 09
<https://lyc-cassin-arpajon.ac-versailles.fr/>

Diplômes préparés

- Bac général, spécialités proposées : arts : arts plastiques, théâtre • histoire-géographie, géopolitique et sciences politiques • humanités, littérature et philosophie • langues, littératures et cultures étrangères et régionales : espagnol • littérature et langues et cultures de l'Antiquité • mathématiques • numérique et sciences informatiques • physique-chimie • sciences de la vie et de la Terre • sciences économiques et sociales
- Bac STMG gestion et finance
- Bac STMG mercatique (marketing)
- Bac STMG ressources humaines et communication

Langues vivantes

- LVA : allemand, anglais
- LVB : allemand, anglais, chinois, espagnol

Enseignements optionnels en 2^{de}

- Enseignements optionnels généraux : arts : arts plastiques, musique, théâtre • langues et cultures de l'Antiquité : grec, latin • LVC : chinois
- Enseignements optionnels technologiques : création et innovation technologiques • management et gestion • sciences et laboratoire

Section particulière

- Section européenne : anglais (pour les élèves des filières générale et STMG)

ATHIS-MONS

Lycée Clément Ader
37 bis rue Geneviève Anthonioz de Gaulle
Tél : 01 69 38 36 36
<https://lyc-ader-athis.ac-versailles.fr/>

Diplômes préparés

- Bac général, spécialités proposées : histoire-géographie, géopolitique et sciences politiques • mathématiques • physique-chimie • sciences de l'ingénieur • sciences de la vie et de la Terre • sciences économiques et sociales
- Bac STI2D énergie et environnement
- Bac STI2D innovation technologique et éco-conception

Langues vivantes

- LVA : anglais
- LVB : allemand, anglais, espagnol

Enseignements optionnels en 2^{de}

- Enseignements optionnels technologiques : management et gestion • sciences de l'ingénieur

Section particulière

- Section européenne : anglais

ATHIS-MONS

Lycée Marcel Pagnol
3 avenue de la Terrasse Prolongée
Tél : 01 69 21 78 08
<https://lyc-pagnol-athis.ac-versailles.fr/>

Diplômes préparés

- Bac général, spécialités proposées : histoire-géographie, géopolitique et sciences politiques • humanités, littérature et philosophie • langues, littératures et cultures étrangères et régionales : langue non précisée • mathématiques • numérique et sciences informatiques • physique-chimie • sciences de la vie et de la Terre • sciences économiques et sociales
- Bac ST2S sciences et technologies de la santé et du social
- Bac STMG gestion et finance
- Bac STMG mercatique (marketing)

Langues vivantes

- LVA : allemand, anglais
- LVB : allemand, anglais, espagnol, italien

Enseignements optionnels en 2^{de}

- Enseignements optionnels généraux : arts : théâtre • LVC : italien
- Enseignements optionnels technologiques : biotechnologies • management et gestion • santé et social • sciences et laboratoire

Section particulière

- Section européenne : allemand, anglais, espagnol (pour les élèves de la filière générale)

BONDOUFLE

Lycée François Truffaut
Rue Georges Pompidou
Tél : 01 69 11 35 40
<https://lyc-truffaut-bondoufle.ac-versailles.fr/>

Diplômes préparés

- Bac général, spécialités proposées : histoire-géographie, géopolitique et sciences politiques • humanités, littérature et philosophie • langues, littératures et cultures étrangères et régionales : langue non précisée •

■ enseignement public

mathématiques • numérique et sciences informatiques • physique-chimie • sciences de la vie et de la Terre • sciences économiques et sociales
 - Bac STMG gestion et finance
 - Bac STMG mercatique (marketing)
 - Bac STMG ressources humaines et communication

Langues vivantes

- LVA : allemand, anglais
 - LVB : allemand, anglais, espagnol

Enseignements optionnels en 2^{de}

- Enseignements optionnels généraux : arts : théâtre • langues et cultures de l'Antiquité : latin • LVC : japonais
 - Enseignements optionnels technologiques : biotechnologies • management et gestion

Section particulière

- Section européenne : anglais

BRÉTIGNY-SUR-ORGE

Lycée Jean Pierre Timbaud, campus des métiers et des qualifications : Versailles, patrimoine et artisanat d'excellence (mention excellence)

4 rue Henri Douard
 Tél : 01 60 85 50 00
<http://www.lyc-timbaud-bretigny.fr/>
 Internat garçons-filles

Diplômes préparés

- Bac général, spécialités proposées : histoire-géographie, géopolitique et sciences politiques • humanités, littérature et philosophie • langues, littératures et cultures étrangères et régionales : anglais • mathématiques • numérique et sciences informatiques • physique-chimie • sciences de la vie et de la Terre • sciences économiques et sociales
 - Bac STI2D architecture et construction
 - Bac STI2D énergie et environnement
 - Bac STMG gestion et finance
 - Bac STMG mercatique (marketing)
 - Bac STMG ressources humaines et communication

Langues vivantes

- LVA : allemand, anglais
 - LVB : allemand, anglais, espagnol, italien

Enseignements optionnels en 2^{de}

- Enseignements optionnels généraux : arts : arts plastiques, théâtre • langues et cultures de l'Antiquité : latin • LVC : italien
 - Enseignements optionnels technologiques :

management et gestion • sciences de l'ingénieur • sciences et laboratoire

Sections particulières

- Section européenne : anglais
 - Section sportive : football
 - Unité localisée pour l'inclusion scolaire

BRUNOY

Lycée François Joseph Talma

1 rue des Cerfs
 Tél : 01 60 46 57 06
<https://lyc-talma-brunoy.ac-versailles.fr/>

Diplômes préparés

- Bac général, spécialités proposées : histoire-géographie, géopolitique et sciences politiques • humanités, littérature et philosophie • langues, littératures et cultures étrangères et régionales : langue non précisée • mathématiques • numérique et sciences informatiques • physique-chimie • sciences de la vie et de la Terre • sciences économiques et sociales
 - Bac ST2S sciences et technologies de la santé et du social
 - Bac STMG gestion et finance
 - Bac STMG ressources humaines et communication

Langues vivantes

- LVA : allemand, anglais
 - LVB : allemand, anglais, espagnol, portugais

Enseignements optionnels en 2^{de}

- Enseignements optionnels généraux : arts : arts plastiques, cinéma-audiovisuel • langues et cultures de l'Antiquité : grec, latin • LVC : portugais, russe
 - Enseignements optionnels technologiques : biotechnologies • management et gestion • santé et social • sciences et laboratoire

CERNY

Lycée polyvalent Alexandre Denis, lycée des métiers de l'aéronautique, du transport et de la logistique

Rue des 2 Parcs
 Tél : 01 64 57 60 22
<https://lyc-denis-cerny.ac-versailles.fr/>
 Internat garçons-filles

Langues vivantes

- LVA : anglais
 - LVB : allemand, espagnol

Section particulière

- Unité localisée pour l'inclusion scolaire

CORBEIL-ESSONNES

Lycée Robert Doisneau, lycée des métiers des services aux entreprises et de l'industrie

89 avenue Serge Dassault
 Tél : 01 60 88 81 81
<https://lyc-doisneau-corbeil.ac-versailles.fr/>

Diplômes préparés

- Bac général, spécialités proposées : arts : arts plastiques, cinéma - audiovisuel, histoire des arts, musique, théâtre • histoire-géographie, géopolitique et sciences politiques • humanités, littérature et philosophie • langues, littératures et cultures étrangères et régionales : anglais, espagnol • mathématiques • numérique et sciences informatiques • physique-chimie • sciences de l'ingénieur • sciences de la vie et de la Terre • sciences économiques et sociales
 - Bac STI2D énergie et environnement
 - Bac STI2D innovation technologique et éco-conception
 - Bac STMG gestion et finance
 - Bac STMG mercatique (marketing)
 - Bac STMG ressources humaines et communication

Langues vivantes

- LVA : allemand, anglais
 - LVB : allemand, anglais, espagnol, portugais

Enseignements optionnels en 2^{de}

- Enseignements optionnels généraux : arts : arts plastiques, cinéma-audiovisuel, histoire des arts, musique, théâtre • langues et cultures de l'Antiquité : latin • LVC : portugais
 - Enseignements optionnels technologiques : création et innovation technologiques • management et gestion • sciences de l'ingénieur

Section particulière

- Section européenne : anglais (pour les élèves de la filière générale)

DOURDAN

Lycée Nikola Tesla, campus des métiers et des qualifications : Versailles, patrimoine et artisanat d'excellence (mention excellence)

15-21 chemin du Champ de Courses
 Tél : 01 64 59 39 00
<https://lyc-tesla-dourdan.ac-versailles.fr/>

Diplômes préparés

- Bac général, spécialités proposées : histoire-géographie, géopolitique et sciences politiques •

humanités, littérature et philosophie • langues, littératures et cultures étrangères et régionales : langue non précisée • mathématiques • numérique et sciences informatiques • physique-chimie • sciences de l'ingénieur • sciences de la vie et de la Terre • sciences économiques et sociales
 - Bac ST2S sciences et technologies de la santé et du social
 - Bac STI2D énergie et environnement
 - Bac STI2D innovation technologique et éco-conception
 - Bac STMG gestion et finance
 - Bac STMG mercatique (marketing)
 - Bac STMG ressources humaines et communication

Langues vivantes

- LVA : allemand, anglais
 - LVB : allemand, anglais, espagnol

Enseignements optionnels en 2^{de}

- Enseignements optionnels généraux : arts : cinéma-audiovisuel, théâtre • langues et cultures de l'Antiquité : grec, latin
 - Enseignements optionnels technologiques : management et gestion • santé et social • sciences de l'ingénieur • sciences et laboratoire

Sections particulières

- Section Abibac (double délivrance des baccalauréats français et allemand)
 - Section Bachibac (double délivrance des baccalauréats français et espagnol)
 - Section européenne : allemand, anglais, espagnol
 - Unité localisée pour l'inclusion scolaire

ÉPINAY-SOUS-SÉNART

Lycée Maurice Eliot

2 rue de Provence
 Tél : 01 60 47 19 07
<https://lyc-eliot-epinay-senart.ac-versailles.fr/>

Diplômes préparés

- Bac général, spécialités proposées : arts : histoire des arts • histoire-géographie, géopolitique et sciences politiques • humanités, littérature et philosophie • langues, littératures et cultures étrangères et régionales : langue non précisée • mathématiques • physique-chimie • sciences de la vie et de la Terre • sciences économiques et sociales
 - Bac STL biochimie, biologie, biotechnologie
 - Bac STL sciences physiques et chimiques en laboratoire

Langues vivantes

- LVA : anglais
- LVB : allemand, anglais, espagnol

Enseignements optionnels en 2^{de}

- Enseignements optionnels généraux :
arts : histoire des arts
• langues et cultures de l'Antiquité : grec, latin
• LVC : italien
- Enseignements optionnels technologiques :
biotechnologies • management et gestion • sciences et laboratoire

Section particulière

- Section européenne : anglais (pour les élèves de la filière générale)

ÉTAMPES

Lycée Geoffroy- Saint-Hilaire
2-6 avenue Geoffroy-Saint-Hilaire
Tél : 01 69 92 17 70
<https://www.lgsh.fr/>
Internat garçons-filles

Diplômes préparés

- Bac général, spécialités proposées : arts : théâtre • histoire-géographie, géopolitique et sciences politiques • humanités, littérature et philosophie • langues, littératures et cultures étrangères et régionales : langue non précisée, anglais, espagnol • littérature et langues et cultures de l'Antiquité • mathématiques • numérique et sciences informatiques • physique-chimie • sciences de l'ingénieur • sciences de la vie et de la Terre • sciences économiques et sociales
- Bac ST2S sciences et technologies de la santé et du social
- Bac STI2D énergie et environnement
- Bac STI2D innovation technologique et éco-conception
- Bac STI2D systèmes d'information et numérique
- Bac STMG gestion et finance
- Bac STMG mercatique (marketing)
- Bac STMG ressources humaines et communication
- Bac STMG systèmes d'information de gestion

Langues vivantes

- LVA : allemand, anglais
- LVB : allemand, anglais, espagnol

Enseignements optionnels en 2^{de}

- Enseignements optionnels généraux :
arts : arts plastiques • langues et cultures de l'Antiquité : latin • LVC : allemand, russe

- Enseignements optionnels technologiques :
biotechnologies • management et gestion • santé et social • sciences de l'ingénieur • sciences et laboratoire

ÉVRY-COURCOURONNES
Lycée Georges Brassens, lycée des métiers du Numérique et des Arts appliqués, campus des métiers et des qualifications :

Versailles, patrimoine et artisanat d'excellence (mention excellence)
8 rue Georges Brassens
Tél : 01 69 47 54 70
<https://lyc-brassens-courcouronnes.ac-versailles.fr/>

Diplômes préparés

- Bac général, spécialités proposées : histoire-géographie, géopolitique et sciences politiques • humanités, littérature et philosophie • langues, littératures et cultures étrangères et régionales : langue non précisée • mathématiques • physique-chimie • sciences de l'ingénieur • sciences de la vie et de la Terre • sciences économiques et sociales
- Bac STD2A sciences et technologies du design et des arts appliqués
- Bac STI2D innovation technologique et éco-conception
- Bac STI2D systèmes d'information et numérique

Langues vivantes

- LVA : allemand, anglais
- LVB : allemand, anglais, espagnol

Enseignements optionnels en 2^{de}

- Enseignements optionnels généraux :
arts : cinéma-audiovisuel, musique, théâtre • langues et cultures de l'Antiquité : latin • LVC : chinois
- Enseignements optionnels technologiques :
création et culture-design • management et gestion • sciences de l'ingénieur

Section particulière

- Section européenne : anglais (pour les élèves de la filière générale)

ÉVRY-COURCOURONNES
Lycée Parc des Loges

Boulevard des Champs-Élysées
Tél : 01 60 77 61 72
<https://lyc-parc-Évry.ac-versailles.fr/>

Diplômes préparés

- Bac général, spécialités proposées : histoire-géographie, géopolitique

et sciences politiques • humanités, littérature et philosophie • langues, littératures et cultures étrangères et régionales : langue non précisée • mathématiques • numérique et sciences informatiques • physique-chimie • sciences de la vie et de la Terre • sciences économiques et sociales
- Bac ST2S sciences et technologies de la santé et du social
- Bac STL biochimie, biologie, biotechnologie
- Bac STMG mercatique (marketing)
- Bac STMG ressources humaines et communication
- Bac STMG systèmes d'information de gestion

Langues vivantes

- LVA : allemand, anglais
- LVB : allemand, anglais, espagnol

Enseignements optionnels en 2^{de}

- Enseignements optionnels généraux :
arts : théâtre • langues et cultures de l'Antiquité : grec, latin • LVC : arabe, italien
- Enseignements optionnels technologiques :
biotechnologies • management et gestion • santé et social • sciences de l'ingénieur • sciences et laboratoire

Sections particulières

- Section européenne : anglais
- Section sportive : athlétisme (essentiellement sur le secteur de recrutement du lycée)

GIF-SUR-YVETTE

Lycée de la vallée de Chevreuse
8 rue de Madrid
Tél : 01 69 18 87 00
<http://lyc-chevreuse-gif.ac-versailles.fr>

Diplômes préparés

- Bac général, spécialités proposées : arts : cinéma - audiovisuel • histoire-géographie, géopolitique et sciences politiques • humanités, littérature et philosophie • langues, littératures et cultures étrangères et régionales : langue non précisée • mathématiques • numérique et sciences informatiques • physique-chimie • sciences de la vie et de la Terre • sciences économiques et sociales
- Bac STL biochimie, biologie, biotechnologie
- Bac STL sciences physiques et chimiques en laboratoire

Langues vivantes

- LVA : allemand, anglais
- LVB : allemand, anglais, chinois, espagnol

Enseignements optionnels en 2^{de}

- Enseignements optionnels généraux :
arts : arts plastiques, cinéma-audiovisuel • langues et cultures de l'Antiquité : latin • LVC : italien
- Enseignements optionnels technologiques :
biotechnologies • management et gestion • sciences et laboratoire

Section particulière

- Section européenne : anglais, espagnol (pour les élèves de la filière générale)

LES ULIS

Lycée L'Essouriau
1 avenue de Dordogne
Tél : 01 64 86 82 82
<http://lyceedelessouriau.fr/>

Diplômes préparés

- Bac général, spécialités proposées : arts : arts plastiques, cinéma - audiovisuel • histoire-géographie, géopolitique et sciences politiques • humanités, littérature et philosophie • langues, littératures et cultures étrangères et régionales : espagnol • mathématiques • numérique et sciences informatiques • physique-chimie • sciences de l'ingénieur • sciences de la vie et de la Terre • sciences économiques et sociales
- Bac STI2D énergie et environnement
- Bac STI2D systèmes d'information et numérique
- Bac STMG gestion et finance
- Bac STMG mercatique (marketing)

Langues vivantes

- LVA : allemand, anglais
- LVB : allemand, anglais, arabe, espagnol, portugais

Enseignements optionnels en 2^{de}

- Enseignements optionnels généraux :
arts : arts plastiques, cinéma-audiovisuel • langues et cultures de l'Antiquité : grec, latin • LVC : arabe
- Enseignements optionnels technologiques :
management et gestion • sciences de l'ingénieur • sciences et laboratoire

Section particulière

- Section européenne : anglais

■ enseignement public

LIMOURS

Lycée Jules Verne

49 rue d'Arpajon
Tél : 01 64 91 60 30
<https://lyc-verne-limours.ac-versailles.fr/>

Diplômes préparés

- Bac général, spécialités proposées : histoire-géographie, géopolitique et sciences politiques • humanités, littérature et philosophie • langues, littératures et cultures étrangères et régionales : anglais • mathématiques • numérique et sciences informatiques • physique-chimie • sciences de la vie et de la Terre • sciences économiques et sociales
- Bac STMG mercatique (marketing)
- Bac STMG systèmes d'information de gestion

Langues vivantes

- LVA : anglais
- LVB : allemand, espagnol

Enseignements optionnels en 2^{de}

- Enseignements optionnels généraux : langues et cultures de l'Antiquité : latin • LVC : italien
- Enseignements optionnels technologiques : création et innovation technologiques • management et gestion • sciences et laboratoire

Section particulière

- Section européenne : anglais (pour les élèves de la filière générale)

LONGJUMEAU

Lycée Jacques Prévert

23 rue Jules Ferry
Tél : 01 69 34 41 87
<https://lyc-prevert-longjumeau.ac-versailles.fr/>

Diplômes préparés

- Bac général, spécialités proposées : histoire-géographie, géopolitique et sciences politiques • humanités, littérature et philosophie • langues, littératures et cultures étrangères et régionales : anglais, espagnol • mathématiques • numérique et sciences informatiques • physique-chimie • sciences de la vie et de la Terre • sciences économiques et sociales
- Bac STMG gestion et finance
- Bac STMG mercatique (marketing)
- Bac STMG ressources humaines et communication

Langues vivantes

- LVA : allemand, anglais
- LVB : allemand, anglais, espagnol

Enseignements optionnels en 2^{de}

- Enseignements optionnels généraux : arts : arts plastiques • langues et cultures de l'Antiquité : latin • LVC : italien
- Enseignements optionnels technologiques : management et gestion • sciences et laboratoire

MASSY

Lycée Fustel de Coulanges

11 rue des Migneaux
Tél : 01 69 53 40 60
<https://lyc-fustel-de-coulanges-massy.ac-versailles.fr/>

Diplômes préparés

- Bac général, spécialités proposées : arts : histoire des arts • histoire-géographie, géopolitique et sciences politiques • humanités, littérature et philosophie • langues, littératures et cultures étrangères et régionales : langue non précisée • littérature et langues et cultures de l'Antiquité • mathématiques • numérique et sciences informatiques • physique-chimie • sciences de la vie et de la Terre • sciences économiques et sociales
- Bac STMG gestion et finance
- Bac STMG mercatique (marketing)

Langues vivantes

- LVA : allemand, anglais
- LVB : allemand, anglais, espagnol

Enseignements optionnels en 2^{de}

- Enseignements optionnels généraux : arts : arts plastiques, histoire des arts • langues et cultures de l'Antiquité : latin • LVC : chinois
- Enseignements optionnels technologiques : création et innovation technologiques • management et gestion • sciences et laboratoire

Sections particulières

- Section européenne : allemand (pour les élèves de la filière générale)
- Section sportive : handball

MASSY

Lycée polyvalent Parc de Vilgénis, lycée des métiers de la mécatronique, de l'informatique, et des services aux entreprises

80 rue de Versailles
Tél : 01 69 53 74 00
<https://www.lyceevilgenis.fr/>

Diplômes préparés

- Bac général, spécialités proposées : histoire-géographie, géopolitique et sciences politiques • humanités, littérature

et philosophie • langues, littératures et cultures étrangères et régionales : langue non précisée • mathématiques • numérique et sciences informatiques • physique-chimie • sciences de l'ingénieur • sciences de la vie et de la Terre • sciences économiques et sociales
- Bac STI2D énergie et environnement
- Bac STI2D innovation technologique et éco-conception
- Bac STI2D systèmes d'information et numérique
- Bac STMG gestion et finance
- Bac STMG ressources humaines et communication
- Bac STMG systèmes d'information de gestion

Langues vivantes

- LVA : allemand, anglais
- LVB : allemand, anglais, espagnol, italien

Enseignements optionnels en 2^{de}

- Enseignements optionnels généraux : LVC : italien, portugais
- Enseignements optionnels technologiques : management et gestion • sciences de l'ingénieur • sciences et laboratoire

Sections particulières

- Section Esabac (double délivrance des baccalauréats français et italien)
- Section européenne : espagnol (pour les élèves de la filière générale)
- Section sportive : escalade, natation, rugby

MENNECY

Lycée Marie Laurencin

51 rue Paul Cézanne
Tél : 01 69 90 05 78
<http://acver.fr/lycmlaurencin>

Diplômes préparés

- Bac général, spécialités proposées : histoire-géographie, géopolitique et sciences politiques • humanités, littérature et philosophie • langues, littératures et cultures étrangères et régionales : langue non précisée • littérature et langues et cultures de l'Antiquité • mathématiques • numérique et sciences informatiques • physique-chimie • sciences de la vie et de la Terre • sciences économiques et sociales
- Bac STMG gestion et finance
- Bac STMG mercatique (marketing)

Langues vivantes

- LVA : allemand, anglais
- LVB : allemand, anglais, espagnol

Enseignements optionnels en 2^{de}

- Enseignements optionnels généraux : arts : arts plastiques • langues et cultures de l'Antiquité : latin • LVC : allemand
- Enseignement optionnel technologique : management et gestion

Section particulière

- Section européenne : anglais, espagnol (pour les élèves de la filière générale)

MONTGERON

Lycée Rosa Parks

2 place de l'Europe
Tél : 01 69 03 53 36
<https://lyc-rosaparks-montgeron.ac-versailles.fr/>

Diplômes préparés

- Bac général, spécialités proposées : arts : arts plastiques, cinéma-audiovisuel, théâtre • histoire-géographie, géopolitique et sciences politiques • humanités, littérature et philosophie • langues, littératures et cultures étrangères et régionales : espagnol, anglais • mathématiques • numérique et sciences informatiques • physique-chimie • sciences de l'ingénieur • sciences de la vie et de la Terre • sciences économiques et sociales
- Bac STI2D énergie et environnement
- Bac STI2D innovation technologique et éco-conception
- Bac STI2D systèmes d'information et numérique
- Bac STMG gestion et finance
- Bac STMG mercatique (marketing)
- Bac STMG ressources humaines et communication
- Bac STMG systèmes d'information de gestion

Langues vivantes

- LVA : allemand, anglais
- LVB : allemand, anglais, chinois, espagnol, portugais

Enseignements optionnels en 2^{de}

- Enseignements optionnels généraux : arts : arts plastiques, cinéma-audiovisuel, musique, théâtre • langues et cultures de l'Antiquité : grec, latin • LVC : chinois
- Enseignements optionnels technologiques : management et gestion • sciences de l'ingénieur • sciences et laboratoire

Section particulière

- Section sportive : athlétisme

MORANGIS

Lycée Marguerite Yourcenar
62 rue des Edouets
Tél : 01 60 49 16 00
<https://lyc-yourcenar-morangis.ac-versailles.fr/>

Diplômes préparés

- Bac général, spécialités proposées : histoire-géographie, géopolitique et sciences politiques • humanités, littérature et philosophie • langues, littératures et cultures étrangères et régionales : anglais • mathématiques • numérique et sciences informatiques • physique-chimie • sciences de la vie et de la Terre • sciences économiques et sociales
- Bac STMG mercatique (marketing)
- Bac STMG ressources humaines et communication

Langues vivantes

- LVA : anglais
- LVB : allemand, espagnol

Enseignements optionnels en 2^{de}

- Enseignements optionnels généraux : arts : théâtre • langues et cultures de l'Antiquité : latin
- Enseignements optionnels technologiques : management et gestion • sciences et laboratoire

Section particulière

- Section européenne : anglais

ORSAY

Lycée Blaise Pascal
18 rue Alexander Fleming
Tél : 01 64 86 16 00
<https://lyc-pascal-orsay.ac-versailles.fr>

Diplômes préparés

- Bac général, spécialités proposées : arts : histoire des arts, musique • histoire-géographie, géopolitique et sciences politiques • humanités, littérature et philosophie • langues, littératures et cultures étrangères et régionales : langue non précisée • mathématiques • numérique et sciences informatiques • physique-chimie • sciences de la vie et de la Terre • sciences économiques et sociales

Langues vivantes

- LVA : allemand, anglais
- LVB : allemand, anglais, espagnol, russe

Enseignements optionnels en 2^{de}

- Enseignements optionnels généraux : arts : histoire des arts, musique • langues et cultures de l'Antiquité : grec, latin • LVC : espagnol, russe

- Enseignements optionnels technologiques : management et gestion • sciences et laboratoire

Section particulière

- Section européenne : espagnol (pour les élèves de la filière générale)

PALAISEAU

Lycée Camille Claudel
17 rue Maximilien Robespierre
Tél : 01 60 14 29 29
<https://lyc-claudel-palaiseau.ac-versailles.fr/>

Diplômes préparés

- Bac général, spécialités proposées : éducation physique, pratiques et culture sportives • histoire-géographie, géopolitique et sciences politiques • humanités, littérature et philosophie • langues, littératures et cultures étrangères et régionales : anglais • mathématiques • numérique et sciences informatiques • physique-chimie • sciences de la vie et de la Terre • sciences économiques et sociales

Langues vivantes

- LVA : allemand, anglais
- LVB : allemand, anglais, espagnol

Enseignements optionnels en 2^{de}

- Enseignements optionnels généraux : arts : théâtre • langues et cultures de l'Antiquité : latin • LVC : italien
- Enseignement optionnel technologique : management et gestion

Section particulière

- Section européenne : anglais (pour les élèves de la filière générale)

PALAISEAU

Lycée International Palaiseau Paris-Saclay
19 cours Pierre Vasseur
Tél : 01 85 37 13 15
<https://www.lipsp.fr/>
Internat garçons-filles

Diplômes préparés

- Bac général, spécialités proposées : histoire-géographie, géopolitique et sciences politiques • humanités, littérature et philosophie • langues, littératures et cultures étrangères et régionales : anglais • mathématiques • numérique et sciences informatiques • physique-chimie • sciences de la vie et de la Terre • sciences économiques et sociales
- Bac français international

Langues vivantes

- LVA : anglais
- LVB : allemand, arabe, espagnol

Enseignement optionnel en 2^{de}

- Enseignement optionnel général : LVC : arabe

Sections particulières

- Section Bachibac (double délivrance des baccalauréats français et espagnol)
- Section européenne : allemand, anglais, espagnol
- Section internationale de 2^{de} : anglais
- Section sportive : triathlon
- Unité pédagogique pour élèves allophones arrivants en lycée (Classe pour non francophones)

PALAISEAU

Lycée polyvalent Henri Poincaré, lycée des métiers de l'aide à la personne
36 rue Léon Bourgeois
Tél : 01 69 31 75 30
<https://lyc-poincare-palaiseau.ac-versailles.fr/>

Diplômes préparés

- Bac général, spécialités proposées : histoire-géographie, géopolitique et sciences politiques • mathématiques • numérique et sciences informatiques • physique-chimie • sciences de la vie et de la Terre • sciences économiques et sociales
- Bac ST2S sciences et technologies de la santé et du social
- Bac STL biochimie, biologie, biotechnologie

Langues vivantes

- LVA : allemand, anglais, espagnol
- LVB : allemand, anglais, espagnol

Enseignements optionnels en 2^{de}

- Enseignement optionnel général : arts : arts plastiques
- Enseignements optionnels technologiques : biotechnologies • management et gestion • santé et social

Section particulière

- Section européenne : anglais (pour les élèves des filières générale, STL et ST2S)

RIS-ORANGIS

Lycée polyvalent Pierre Mendès France
Avenue de l'Aunette
Tél : 01 69 43 06 90
<https://lyc-mendesfrance-ris.ac-versailles.fr/>

Diplômes préparés

- Bac général, spécialités proposées : histoire-géographie, géopolitique et sciences politiques • humanités, littérature et philosophie • mathématiques •

physique-chimie • sciences économiques et sociales

Sections particulières

- Unité localisée pour l'inclusion scolaire
- Unité pédagogique pour élèves allophones arrivants en lycée (Classe pour non francophones)

SAINT-MICHEL-SUR-ORGE

Lycée Léonard de Vinci
Place Léonard de Vinci
Tél : 01 69 25 08 55
<https://lyc-vinci-st-michel.ac-versailles.fr/>

Diplômes préparés

- Bac général, spécialités proposées : histoire-géographie, géopolitique et sciences politiques • humanités, littérature et philosophie • langues, littératures et cultures étrangères et régionales : langue non précisée • mathématiques • physique-chimie • sciences de l'ingénieur • sciences de la vie et de la Terre • sciences économiques et sociales
- Bac ST2S sciences et technologies de la santé et du social
- Bac STL biochimie, biologie, biotechnologie
- Bac STL sciences physiques et chimiques en laboratoire

Langues vivantes

- LVA : allemand, anglais
- LVB : allemand, anglais, espagnol

Enseignements optionnels en 2^{de}

- Enseignements optionnels généraux : langues et cultures de l'Antiquité : latin • LVC : italien
- Enseignements optionnels technologiques : biotechnologies • management et gestion • santé et social • sciences de l'ingénieur

Sections particulières

- Section européenne : anglais
- Unité localisée pour l'inclusion scolaire (élèves de CAP)

SAINTE-GENEVIÈVE-DES-BOIS

Lycée Albert Einstein
Avenue de la Liberté
Tél : 01 69 46 11 11
<https://lyc-einstein-ste-genevieve.ac-versailles.fr/>

Diplômes préparés

- Bac général, spécialités proposées : arts : arts plastiques • histoire-géographie,

■ enseignement public

géopolitique et sciences politiques • humanités, littérature et philosophie • langues, littératures et cultures étrangères et régionales : langue non précisée • mathématiques • numérique et sciences informatiques • physique-chimie • sciences de la vie et de la Terre • sciences économiques et sociales
- Bac STMG gestion et finance
- Bac STMG mercatique (marketing)
- Bac STMG ressources humaines et communication

Langues vivantes

- LVA : allemand, anglais
- LVB : allemand, anglais, espagnol, italien

Enseignements optionnels en 2^{de}

- Enseignements optionnels généraux : arts : arts plastiques • langues et cultures de l'Antiquité : latin • LVC : italien
- Enseignements optionnels technologiques : biotechnologies • création et innovation technologiques • management et gestion • sciences et laboratoire

Sections particulières

- Section européenne : anglais (pour les élèves de la filière générale)
- Section sportive : football

SAINTE-GENEVIÈVE-DES-BOIS

Lycée Paul Langevin, campus des métiers et des qualifications : Versailles, patrimoine et artisanat d'excellence (mention excellence)

20 rue Paul Langevin
Tél : 01 69 25 20 02
<https://lyc-langevin-ste-genevieve.ac-versailles.fr/>

Diplôme préparé

- Bac STMG mercatique (marketing)

SAVIGNY-SUR-ORGE

Lycée Gaspard Monge, lycée des métiers de l'automobile et des métiers de la logistique

4 rue de Viry
Tél : 01 69 05 47 43
<https://lyc-monge-savigny-versailles.fr/>

Diplômes préparés

- Bac général, spécialités proposées : histoire-géographie, géopolitique et sciences politiques • langues, littératures et cultures étrangères et régionales : langue non précisée • mathématiques • numérique et sciences informatiques • physique-chimie • sciences de la vie et de la Terre • sciences économiques et sociales
- Bac STI2D innovation technologique et éco-conception

- Bac STI2D systèmes d'information et numérique

Langues vivantes

- LVA : anglais
- LVB : allemand, chinois, espagnol

Enseignements optionnels en 2^{de}

- Enseignements optionnels généraux : arts : arts plastiques • langues et cultures de l'Antiquité : latin • LVC : chinois, portugais
- Enseignements optionnels technologiques : management et gestion • sciences de l'ingénieur • sciences et laboratoire

Sections particulières

- Section européenne : anglais (pour les élèves de la filière générale)
- Unité localisée pour l'inclusion scolaire

SAVIGNY-SUR-ORGE

Lycée Jean-Baptiste Corot - Le château

9 place Davout
Tél : 01 69 44 55 66
<https://lyc-corot-savigny-versailles.fr/>

Diplômes préparés

- Bac général, spécialités proposées : arts : arts plastiques, cinéma - audiovisuel, musique, théâtre • éducation physique, pratiques et culture sportives • histoire-géographie, géopolitique et sciences politiques • humanités, littérature et philosophie • langues, littératures et cultures étrangères et régionales : langue non précisée • littérature et langues et cultures de l'Antiquité • mathématiques • physique-chimie • sciences de la vie et de la Terre • sciences économiques et sociales
- Bac STMG gestion et finance
- Bac STMG mercatique (marketing)
- Bac STMG ressources humaines et communication
- Bac STMG systèmes d'information de gestion

Langues vivantes

- LVA : allemand, anglais
- LVB : allemand, anglais, espagnol

Enseignements optionnels en 2^{de}

- Enseignements optionnels généraux : arts : arts plastiques, cinéma - audiovisuel, musique, théâtre • langues et cultures de l'Antiquité : latin • LVC : russe
- Enseignements optionnels technologiques : management et gestion • sciences et laboratoire

Section particulière

- Section européenne : allemand, anglais (pour les élèves des filières générale et STMG)

VARENNES-JARCY

Centre médical et pédagogique-Annexe du lycée Rosa Parks de Montgeron

29 avenue de la Libération
Tél : 01 69 39 99 12
<https://www.fsef.net/index.php/contact>

Internat filles-garçons

Diplômes préparés

- Bac général, spécialités proposées : histoire-géographie, géopolitique et sciences politiques • humanités, littérature et philosophie • langues, littératures et cultures étrangères et régionales : langue non précisée • littérature et langues et cultures de l'Antiquité • mathématiques
- Bac STMG gestion et finance
- Bac STMG ressources humaines et communication
- Bac S2TMD musique
- Bac S2TMD danse

Langues vivantes

- LVA : anglais
- LVB : espagnol

Enseignement optionnel en 2^{de}

- Enseignement optionnel technologique : management et gestion culture et pratique de la musique culture et pratique de la danse

92 Hauts-de-Seine

ANTONY

Lycée Descartes

1 avenue Lavoisier
Tél : 01 46 11 49 80
<https://lyceedescartesantony.fr/>

Diplômes préparés

- Bac général, spécialités proposées : histoire-géographie, géopolitique et sciences politiques • humanités, littérature et philosophie • langues, littératures et cultures étrangères et régionales : anglais • mathématiques • numérique et sciences informatiques • physique-chimie • sciences de l'ingénieur • sciences de la vie et de la Terre • sciences économiques et sociales
- Bac STMG gestion et finance
- Bac STMG ressources humaines et communication

Langues vivantes

- LVA : allemand, anglais
- LVB : allemand, anglais, espagnol, italien

Enseignements optionnels en 2^{de}

- Enseignements optionnels généraux : arts : arts plastiques, histoire des arts • éducation physique et sportive • langues et cultures de l'Antiquité : grec, latin • LVC : chinois

- Enseignements optionnels technologiques : management et gestion • sciences et laboratoire

Section particulière

- Section européenne : allemand (pour les élèves de la filière générale)

ASNIÈRES-SUR-SEINE

Lycée Auguste Renoir

137 rue du Ménil
Tél : 01 41 32 32 62
<https://lyc-renoir-asnieres-ac-versailles.fr/>

Diplômes préparés

- Bac général, spécialités proposées : arts : musique, théâtre • histoire-géographie, géopolitique et sciences politiques • humanités, littérature et philosophie • langues, littératures et cultures étrangères et régionales : langue non précisée • mathématiques • numérique et sciences informatiques • physique-chimie • sciences de la vie et de la Terre • sciences économiques et sociales
- Bac STMG gestion et finance
- Bac STMG systèmes d'information de gestion

Langues vivantes

- LVA : allemand, anglais
- LVB : allemand, anglais, chinois, espagnol

Enseignements optionnels en 2^{de}

- Enseignements optionnels généraux : arts : musique, théâtre • langues et cultures de l'Antiquité : grec, latin • LVC : arabe, chinois
- Enseignements optionnels technologiques : management et gestion • sciences et laboratoire

Section particulière

- Section européenne : anglais

BOIS-COLOMBES

Lycée Albert Camus

131 rue Pierre Joigneaux
Tél : 01 42 42 69 79
<https://lyc-camus-boiscolombes.ac-versailles.fr/>

Diplômes préparés

- Bac général, spécialités proposées : arts : arts plastiques, cinéma - audiovisuel • histoire-géographie, géopolitique et sciences politiques • humanités, littérature et philosophie • langues, littératures et cultures étrangères et régionales : langue non précisée • mathématiques • physique-chimie • sciences de la vie et de la Terre • sciences économiques et sociales
- Bac STMG gestion et finance
- Bac STMG ressources humaines et communication

Langues vivantes

- LVA : allemand, anglais
- LVB : allemand, anglais, espagnol, italien

Enseignements optionnels en 2^{de}

- Enseignements optionnels généraux :
arts : arts plastiques, cinéma-audiovisuel • langues et cultures de l'Antiquité : latin • LVC : italien
- Enseignements optionnels technologiques :
management et gestion • sciences et laboratoire

Sections particulières

- Section Bachibac (double délivrance des baccalauréats français et espagnol)
- Section Esabac (double délivrance des baccalauréats français et italien)
- Section européenne : allemand, anglais (pour les élèves de la filière générale)

BOULOGNE-BILLAN COURT

Lycée Étienne-Jules Marey, lycée des métiers de la petite enfance et des soins à la personne, campus des métiers et des qualifications : Versailles, patrimoine et artisanat d'excellence (mention excellence)

154 rue de Sully
Tél : 01 46 05 01 26
<https://lyc-marey-boulogne.ac-versailles.fr/>

Diplôme préparé

- Bac ST2S sciences et technologies de la santé et du social

Section particulière

- Unité localisée pour l'inclusion scolaire

BOULOGNE-BILLAN COURT

Lycée Jacques Prévert
163 rue de Billancourt
Tél : 01 41 31 83 83
<https://lyc-prevert-boulogne.ac-versailles.fr/>

Diplômes préparés

- Bac général, spécialités proposées : arts : cinéma - audiovisuel • histoire-géographie, géopolitique et sciences politiques • humanités, littérature et philosophie • langues, littératures et cultures étrangères et régionales : langue non précisée • mathématiques • physique-chimie • sciences de la vie et de la Terre • sciences économiques et sociales
- Bac STMG mercatique (marketing)
- Bac STMG ressources humaines et communication

Langues vivantes

- LVA : anglais

- LVB : allemand, chinois, espagnol, portugais

Enseignements optionnels en 2^{de}

- Enseignements optionnels généraux :
arts : cinéma-audiovisuel, histoire des arts • langues et cultures de l'Antiquité : latin
- Enseignements optionnels technologiques :
management et gestion • santé et social • sciences et laboratoire

Section particulière

- Section européenne : anglais, espagnol

BOULOGNE-BILLAN COURT

Lycée Simone Veil
6 place Jules Guesde
Tél : 01 40 84 72 20

Diplômes préparés

- Bac général, spécialités proposées : histoire-géographie, géopolitique et sciences politiques • langues, littératures et cultures étrangères et régionales : langue non précisée • mathématiques • numérique et sciences informatiques • physique-chimie • sciences de la vie et de la Terre • sciences économiques et sociales
- Bac STL biochimie, biologie, biotechnologie

Langues vivantes

- LVA : anglais
- LVB : allemand, espagnol

Sections particulières

- Section européenne : anglais
- Section sportive : aviron, badminton, basket

CHÂTENAY-MALABRY

Lycée Emmanuel Mounier
35 rue des Prés-Hauts
Tél : 01 41 87 60 30
<https://lyc-mounier-chenay.ac-versailles.fr/>

Diplômes préparés

- Bac général, spécialités proposées : arts : arts plastiques • histoire-géographie, géopolitique et sciences politiques • humanités, littérature et philosophie • langues, littératures et cultures étrangères et régionales : langue non précisée • mathématiques • numérique et sciences informatiques • physique-chimie • sciences de la vie et de la Terre • sciences économiques et sociales
- Bac STMG gestion et finance
- Bac STMG ressources humaines et communication

Langues vivantes

- LVA : allemand, anglais
- LVB : allemand, anglais, chinois, espagnol

Enseignements optionnels en 2^{de}

- Enseignements optionnels généraux :
arts : arts plastiques • langues et cultures de l'Antiquité : latin
- Enseignements optionnels technologiques :
management et gestion • sciences de l'ingénieur • sciences et laboratoire

Section particulière

- Section européenne : allemand

CHÂTENAY-MALABRY

Lycée Missak et Mélinée Manouchian, lycée des métiers de la santé et du social
280 avenue Jean Jaurès
Tél : 01 40 83 40 00
<https://lyc-manouchian-chenay.ac-versailles.fr/>

Diplômes préparés

- Bac général, spécialités proposées : histoire-géographie, géopolitique et sciences politiques • langues, littératures et cultures étrangères et régionales : langue non précisée • mathématiques • numérique et sciences informatiques • physique-chimie • sciences de la vie et de la Terre • sciences économiques et sociales
- Bac ST2S sciences et technologies de la santé et du social
- Bac STI2D énergie et environnement
- Bac STI2D innovation technologique et éco-conception
- Bac STI2D systèmes d'information et numérique
- Bac STL biochimie, biologie, biotechnologie

Langues vivantes

- LVA : allemand, anglais
- LVB : allemand, anglais, espagnol

Enseignements optionnels en 2^{de}

- Enseignements optionnels technologiques :
biotechnologies • management et gestion • santé et social • sciences de l'ingénieur

Section particulière

- Section européenne : anglais

CLAMART

Lycée Jacques Monod
46 rue du Fort
Tél : 01 46 45 31 33
<https://lyc-monod-clamart.ac-versailles.fr/>

Diplômes préparés

- Bac général, spécialités proposées : histoire-géographie, géopolitique et sciences politiques • humanités, littérature

et philosophie • langues, littératures et cultures étrangères et régionales : langue non précisée • littérature et langues et cultures de l'Antiquité • mathématiques • numérique et sciences informatiques • physique-chimie • sciences de la vie et de la Terre • sciences économiques et sociales
- Bac STMG gestion et finance
- Bac STMG mercatique (marketing)

Langues vivantes

- LVA : allemand, anglais
- LVB : allemand, anglais, espagnol

Enseignements optionnels en 2^{de}

- Enseignements optionnels généraux :
langues et cultures de l'Antiquité : grec, latin

Section particulière

- Section européenne : allemand, espagnol (pour les élèves de la filière générale)

CLICHY

Lycée Newton-Enrea
1 place Jules Verne
Tél : 01 41 06 78 78
<http://www.lycee-newton.fr>
Internat garçons-filles

Diplômes préparés

- Bac général, spécialités proposées : histoire-géographie, géopolitique et sciences politiques • humanités, littérature et philosophie • langues, littératures et cultures étrangères et régionales : langue non précisée • mathématiques • numérique et sciences informatiques • physique-chimie • sciences de la vie et de la Terre • sciences économiques et sociales
- Bac STI2D énergie et environnement
- Bac STI2D systèmes d'information et numérique

Langues vivantes

- LVA : allemand, anglais
- LVB : allemand, anglais, espagnol

Enseignements optionnels en 2^{de}

- Enseignement optionnel général :
langues et cultures de l'Antiquité : latin
- Enseignements optionnels technologiques :
management et gestion • sciences de l'ingénieur • sciences et laboratoire

■ enseignement public

Section particulière

- Section européenne : anglais (pour les élèves de la filière générale)

CLICHY

Lycée René Auffray, lycée des métiers de l'hôtellerie-tourisme, de la santé et du social, campus des métiers et des qualifications :

Versailles, patrimoine et artisanat d'excellence (mention excellence)

23 rue Fernand Pelloutier
Tél : 01 49 68 90 00

<https://lyc-auffray-clichy.ac-versailles.fr/>

Diplômes préparés

- Bac général, spécialités proposées : histoire-géographie, géopolitique et sciences politiques • mathématiques • physique-chimie • sciences de la vie et de la Terre • sciences économiques et sociales
- Bac ST2S sciences et technologies de la santé et du social

- Bac STHR sciences et technologies de l'hôtellerie et de la restauration

Langues vivantes

- LVA : allemand, anglais
- LVB : allemand, anglais, espagnol

Enseignements optionnels en 2^{de}

- Enseignements optionnels technologiques : biotechnologies • management et gestion • santé et social

Classe de seconde spécifique

classe de 2^{de} spécifique conduisant au bac STHR Sciences et technologies de l'hôtellerie et de la restauration

COLOMBES

Lycée Guy de Maupassant

52 rue Robert Schuman
Tél : 01 46 52 50 00

<https://lyc-maupassant-colombes.ac-versailles.fr/>

Diplômes préparés

- Bac général, spécialités proposées : arts : arts plastiques • histoire-géographie, géopolitique et sciences politiques • humanités, littérature et philosophie • langues, littératures et cultures étrangères et régionales : langue non précisée • mathématiques • numérique et sciences informatiques • physique-chimie • sciences de la vie et de la Terre • sciences économiques et sociales

- Bac ST2S sciences et technologies de la santé et du social

- Bac STMG gestion et finance

- Bac STMG mercatique (marketing)
- Bac STMG ressources humaines et communication
- Bac STMG systèmes d'information de gestion

Langues vivantes

- LVA : allemand, anglais
- LVB : allemand, anglais, arabe, espagnol, portugais

Enseignements optionnels en 2^{de}

- Enseignements optionnels généraux :

arts : arts plastiques • éducation physique et sportive • LVC : arabe, portugais
- Enseignements optionnels technologiques : management et gestion • santé et social • sciences et laboratoire

Section particulière

- Section européenne : anglais (pour les élèves de la filière générale)

COURBEVOIE

Lycée Lucie Aubrac

13 rue de l'industrie
Tél : 01 49 05 02 50

<https://lyc-aubrac-courbevoie.ac-versailles.fr/>

Diplômes préparés

- Bac général, spécialités proposées : histoire-géographie, géopolitique et sciences politiques • humanités, littérature et philosophie • langues, littératures et cultures étrangères et régionales : langue non précisée • mathématiques • physique-chimie • sciences de la vie et de la Terre • sciences économiques et sociales
- Bac français international
- Bac STMG gestion et finance
- Bac STMG mercatique (marketing)

Langues vivantes

- LVA : anglais
- LVB : allemand, espagnol

Enseignements optionnels en 2^{de}

- Enseignements optionnels technologiques : management et gestion • sciences et laboratoire

Sections particulières

- Section Abibac (double délivrance des baccalauréats français et allemand)
- Section européenne : allemand, anglais, espagnol (pour les élèves de la filière générale)
- Section internationale de 2^{de} : américain, anglais, arabe, chinois

COURBEVOIE

Lycée Paul Lapie

5 boulevard Aristide Briand
Tél : 01 41 88 03 70

<https://lyc-lapie-courbevoie.ac-versailles.fr/>

Diplômes préparés

- Bac général, spécialités proposées : arts : arts plastiques, histoire des arts • histoire-géographie, géopolitique et sciences politiques • humanités, littérature et philosophie • langues, littératures et cultures étrangères et régionales : langue non précisée • littérature et langues et cultures de l'Antiquité • mathématiques • numérique et sciences informatiques • physique-chimie • sciences de la vie et de la Terre • sciences économiques et sociales
- Bac français international
- Bac STMG mercatique (marketing)
- Bac STMG systèmes d'information de gestion

Langues vivantes

- LVA : allemand, anglais
- LVB : allemand, anglais, espagnol

Enseignements optionnels en 2^{de}

- Enseignements optionnels généraux : arts : arts plastiques, histoire des arts • langues et cultures de l'Antiquité : grec, latin
- Enseignements optionnels technologiques : management et gestion • sciences et laboratoire

Sections particulières

- Section européenne : anglais (pour les élèves de la filière générale)
- Section internationale de 2^{de} : américain

GENNEVILLIERS

Lycée Galilée, lycée des métiers de la chimie, de la plasturgie et des biotechnologies

79 avenue Chandon
Tél : 01 47 33 30 20

<https://lyc-galilee-genevilliers.ac-versailles.fr/>

Internat garçons-filles

Diplômes préparés

- Bac général, spécialités proposées : histoire-géographie, géopolitique et sciences politiques • humanités, littérature et philosophie • langues, littératures et cultures étrangères et régionales : langue non précisée • mathématiques • numérique et sciences informatiques • physique-chimie • sciences de la vie et de la Terre • sciences économiques et sociales
- Bac STI2D architecture et construction
- Bac STI2D énergie et environnement
- Bac STL biochimie, biologie, biotechnologie
- Bac STL sciences physiques et chimiques en laboratoire

Langues vivantes

- LVA : anglais
- LVB : allemand, espagnol

Enseignement optionnel en 2^{de}

- Enseignement optionnel technologique : management et gestion

Sections particulières

- Section européenne : anglais
- Section sportive : rugby

ISSY-LES-MOULINEAUX

Lycée Eugène Ionesco

152 avenue de Verdun
Tél : 01 41 46 12 90

<https://lyc-ionesco-issy.ac-versailles.fr/>

Diplômes préparés

- Bac général, spécialités proposées : histoire-géographie, géopolitique et sciences politiques • humanités, littérature et philosophie • langues, littératures et cultures étrangères et régionales : langue non précisée • mathématiques • physique-chimie • sciences de la vie et de la Terre • sciences économiques et sociales
- Bac STI2D énergie et environnement
- Bac STI2D systèmes d'information et numérique

Langues vivantes

- LVA : allemand, anglais
- LVB : allemand, anglais, chinois, espagnol

Enseignements optionnels en 2^{de}

- Enseignements optionnels généraux : arts : histoire des arts • langues et cultures de l'Antiquité : latin • LVC : chinois, italien
- Enseignements optionnels technologiques : création et innovation technologiques • management et gestion • santé et social • sciences de l'ingénieur

Section particulière

- Section européenne : anglais (pour les élèves des filières STI2D et générale)

LE PLESSIS-ROBINSON

Lycée Montesquieu

23 rue du Capitaine Facq
Tél : 01 46 30 35 61

<https://lyc-montesquieu-plessis.ac-versailles.fr/>

Diplômes préparés

- Bac général, spécialités proposées : histoire-géographie, géopolitique et sciences politiques • langues, littératures et cultures étrangères et régionales : langue non précisée • mathématiques • physique-chimie • sciences

de la vie et de la Terre • sciences économiques et sociales
- Bac STMG ressources humaines et communication
- Bac STMG systèmes d'information de gestion

Langues vivantes

- LVA : allemand, anglais
- LVB : allemand, anglais, espagnol

Enseignements optionnels en 2^{de}

- Enseignement optionnel général : langues et cultures de l'Antiquité : latin
- Enseignement optionnel technologique : management et gestion

Section particulière

- Section européenne : anglais

LEVALLOIS-PERRET

Lycée Léonard de Vinci, lycée des métiers de la micro-technologie, de l'optique et des services aux entreprises
4 avenue Georges Pompidou
Tél : 01 41 05 12 12
<https://lycee-vinci-levallois.fr/>

Diplômes préparés

- Bac général, spécialités proposées : histoire-géographie, géopolitique et sciences politiques • humanités, littérature et philosophie • langues, littératures et cultures étrangères et régionales : langue non précisée • mathématiques • numérique et sciences informatiques • physique-chimie • sciences de l'ingénieur • sciences de la vie et de la Terre • sciences économiques et sociales

- Bac ST12D innovation technologique et éco-conception
- Bac ST12D systèmes d'information et numérique
- Bac STMG mercatique (marketing)
- Bac STMG ressources humaines et communication

Langues vivantes

- LVA : allemand, anglais
- LVB : allemand, anglais, espagnol

Enseignements optionnels en 2^{de}

- Enseignements optionnels généraux : arts : arts plastiques, histoire des arts, théâtre • langues et cultures de l'Antiquité : latin
- Enseignements optionnels technologiques : création et innovation technologiques • management et gestion • sciences de l'ingénieur • sciences et laboratoire

Sections particulières

- Section européenne : anglais (pour les élèves de la filière générale)
- Section sportive : escrime, tennis de table, trampoline

MEUDON

Lycée Rabelais
6 rue Georges Langrognet
Tél : 01 45 34 48 54
<https://lyc-rabelais-meudon.ac-versailles.fr/>

Diplômes préparés

- Bac général, spécialités proposées : histoire-géographie, géopolitique et sciences politiques • humanités, littérature et philosophie • langues, littératures et cultures étrangères et régionales : langue non précisée • mathématiques • physique-chimie • sciences de l'ingénieur • sciences de la vie et de la Terre • sciences économiques et sociales

Langues vivantes

- LVA : allemand, anglais
- LVB : allemand, anglais, espagnol, russe

Enseignements optionnels en 2^{de}

- Enseignements optionnels généraux : arts : arts plastiques, théâtre • langues et cultures de l'Antiquité : grec, latin
- Enseignements optionnels technologiques : management et gestion • sciences de l'ingénieur

Section particulière

- Section européenne : anglais (pour les élèves de la filière générale)

MONTROUGE

Lycée Maurice Genevoix
29 avenue du Fort
Tél : 01 49 65 65 00
<https://lyc-genevoix-montrouge.ac-versailles.fr/>

Diplômes préparés

- Bac général, spécialités proposées : arts : théâtre • histoire-géographie, géopolitique et sciences politiques • humanités, littérature et philosophie • langues, littératures et cultures étrangères et régionales : langue non précisée • mathématiques • numérique et sciences informatiques • physique-chimie • sciences de la vie et de la Terre • sciences économiques et sociales
- Bac STMG mercatique (marketing)
- Bac STMG systèmes d'information de gestion

Langues vivantes

- LVA : anglais
- LVB : allemand, espagnol, italien

Enseignements optionnels en 2^{de}

- Enseignements optionnels généraux : arts : arts plastiques, cinéma-audiovisuel, théâtre • langues et cultures de l'Antiquité : grec, latin • LVC : italien
- Enseignements optionnels technologiques : management et gestion • sciences et laboratoire

Sections particulières

- Section européenne : espagnol (pour les élèves de la filière générale)
- Section sportive : tennis
- Unité pédagogique pour élèves allophones arrivants en lycée (Classe pour non francophones)

NANTERRE

École de danse de l'Opéra national de Paris
20 allée de la Danse
Tél : 01 40 01 80 00
<http://www.operadeparis.fr>
Internat garçons-filles

Diplômes préparés

- Bac général, spécialités proposées : arts : danse • humanités, littérature et philosophie • langues, littératures et cultures étrangères et régionales : langue non précisée • littérature et langues et cultures de l'Antiquité

NANTERRE

Lycée polyvalent Frédéric et Irène Joliot Curie
92 avenue Joliot-Curie
Tél : 01 47 21 20 19
<https://lyc-curie-nanterre.ac-versailles.fr/>

Diplômes préparés

- Bac général, spécialités proposées : arts : théâtre • histoire-géographie, géopolitique et sciences politiques • humanités, littérature et philosophie • langues, littératures et cultures étrangères et régionales : langue non précisée • littérature et langues et cultures de l'Antiquité • mathématiques • physique-chimie • sciences de la vie et de la Terre • sciences économiques et sociales
- Bac ST2S sciences et technologies de la santé et du social
- Bac STMG gestion et finance
- Bac STMG mercatique (marketing)
- Bac STMG ressources humaines et communication
- Bac STMG systèmes d'information de gestion

Langues vivantes

- LVA : allemand, anglais
- LVB : allemand, anglais, arabe, espagnol, italien, portugais

Enseignements optionnels en 2^{de}

- Enseignements optionnels généraux : arts : théâtre • langues et cultures de l'Antiquité : latin • LVC : arabe, italien
- Enseignements optionnels technologiques : management et gestion • santé et social • sciences et laboratoire

Section particulière

- Section européenne : anglais (pour les élèves de la filière générale)

NEUILLY-SUR-SEINE

Lycée La Folie Saint-James
41 rue de Longchamp
Tél : 01 47 47 79 04
<https://lyceelafoliesaintjames.fr/>

Diplômes préparés

- Bac général, spécialités proposées : histoire-géographie, géopolitique et sciences politiques • humanités, littérature et philosophie • langues, littératures et cultures étrangères et régionales : langue non précisée • mathématiques • physique-chimie • sciences de la vie et de la Terre • sciences économiques et sociales

Langues vivantes

- LVA : anglais
- LVB : allemand, espagnol, italien

Enseignements optionnels en 2^{de}

- Enseignements optionnels généraux : arts : arts plastiques, théâtre • langues et cultures de l'Antiquité : grec, latin • LVC : hébreu moderne, italien
- Enseignement optionnel technologique : management et gestion

Section particulière

- Section européenne : anglais (pour les élèves de la filière générale)

NEUILLY-SUR-SEINE

Lycée Louis Pasteur
21 boulevard d'Inkermann
Tél : 01 46 24 15 01
<https://lyc-pasteur-neuilly.ac-versailles.fr/>

Diplômes préparés

- Bac général, spécialités proposées : histoire-géographie, géopolitique et sciences politiques • humanités, littérature et philosophie • langues, littératures et cultures étrangères et régionales : langue non précisée • mathématiques • physique-chimie • sciences de la vie et de la Terre • sciences économiques et sociales

■ enseignement public

Langues vivantes

- LVA : anglais
- LVB : allemand, espagnol, russe

Enseignements optionnels en 2^{de}

- Enseignements optionnels généraux :
langues et cultures de l'Antiquité : grec, latin
- Enseignement optionnel technologique :
management et gestion

PUTEAUX

Lycée Agora

120 rue de Verdun
Tél : 01 45 06 06 41
<https://lyc-agera-puteaux.ac-versailles.fr/>

Diplômes préparés

- Bac général, spécialités proposées : histoire-géographie, géopolitique et sciences politiques • humanités, littérature et philosophie • langues, littératures et cultures étrangères et régionales : langue non précisée • mathématiques • numérique et sciences informatiques • physique-chimie • sciences de l'ingénieur • sciences de la vie et de la Terre • sciences économiques et sociales
- Bac STI2D innovation technologique et éco-conception
- Bac STI2D systèmes d'information et numérique

Langues vivantes

- LVA : allemand, anglais
- LVB : allemand, anglais, espagnol

Enseignements optionnels en 2^{de}

- Enseignements optionnels technologiques :
management et gestion • sciences de l'ingénieur • sciences et laboratoire

Section particulière

- Section européenne : allemand, anglais (pour les élèves de la filière générale)

RUEIL-MALMAISON

Lycée Gustave Eiffel, lycée des métiers de la santé, de la communication et du commerce

78 avenue du Président Pompidou
Tél : 01 55 47 13 13
<http://lyc-eiffel-rueil.ac-versailles.fr>

Diplômes préparés

- Bac général, spécialités proposées : histoire-géographie, géopolitique et sciences politiques • mathématiques • physique-chimie • sciences de la vie et de la Terre • sciences économiques et sociales
- Bac STMG mercatique (marketing)
- Bac STMG ressources humaines et communication

Langues vivantes

- LVA : anglais
- LVB : allemand, espagnol, russe

Section particulière

- Section européenne : anglais (pour les élèves des filières STMG et générale)

RUEIL-MALMAISON

Lycée Richelieu

64 rue George Sand
Tél : 01 58 83 20 10
<https://lyc-richelieu-rueil.ac-versailles.fr/>

Diplômes préparés

- Bac général, spécialités proposées : arts : arts plastiques • histoire-géographie, géopolitique et sciences politiques • humanités, littérature et philosophie • langues, littératures et cultures étrangères et régionales : langue non précisée • mathématiques • numérique et sciences informatiques • physique-chimie • sciences de l'ingénieur • sciences de la vie et de la Terre • sciences économiques et sociales
- Bac STI2D architecture et construction
- Bac STI2D énergie et environnement
- Bac STI2D innovation technologique et éco-conception
- Bac STI2D systèmes d'information et numérique

Langues vivantes

- LVA : allemand, anglais, russe
- LVB : allemand, anglais, espagnol, russe

Enseignements optionnels en 2^{de}

- Enseignements optionnels généraux :
arts : arts plastiques, musique, théâtre • langues et cultures de l'Antiquité : latin • LVC : italien

- Enseignements optionnels technologiques :
création et innovation technologiques • management et gestion • sciences de l'ingénieur

Sections particulières

- Section Abibac (double délivrance des baccalauréats français et allemand)
- Section européenne : allemand, anglais (pour les élèves de la filière générale)

SAINT-CLOUD

Lycée Alberto Santos

Dumont, lycée des métiers de la restauration et de la gestion, campus des métiers et des qualifications :

Versailles, patrimoine et artisanat d'excellence (mention excellence)

39 rue Pasteur
Tél : 01 41 12 02 50
<https://lyc-santosdumont-st-cloud.ac-versailles.fr/>

Diplôme préparé

- Bac STMG mercatique (marketing)

Section particulière

- Unité localisée pour l'inclusion scolaire

SAINT-CLOUD

Lycée Alexandre-Dumas

112 boulevard de la République
Tél : 01 49 11 38 38
<https://lyc-dumas-st-cloud.ac-versailles.fr/>

Diplômes préparés

- Bac général, spécialités proposées : histoire-géographie, géopolitique et sciences politiques • humanités, littérature et philosophie • langues, littératures et cultures étrangères et régionales : langue non précisée • littérature et langues et cultures de l'Antiquité • mathématiques • numérique et sciences informatiques • physique-chimie • sciences de la vie et de la Terre • sciences économiques et sociales
- Bac français international
- Bac STMG mercatique (marketing)
- Bac STMG ressources humaines et communication

Langues vivantes

- LVA : allemand, anglais
- LVB : allemand, anglais, espagnol, italien

Enseignements optionnels en 2^{de}

- Enseignements optionnels généraux :
langues et cultures de l'Antiquité : grec, latin • LVC : chinois, italien
- Enseignements optionnels technologiques :
management et gestion • sciences et laboratoire

Sections particulières

- Section européenne : allemand, anglais, espagnol (pour les élèves de la filière générale)
- Section internationale de 2^{de} : portugais

SCEAUX

Lycée Lakanal

3 avenue du Président Roosevelt
Tél : 01 41 87 20 00
<https://www.citescolairelakanal.fr/>
Internat garçons-filles

Diplômes préparés

- Bac général, spécialités proposées : histoire-géographie, géopolitique et sciences politiques • humanités, littérature et philosophie • langues, littératures et cultures étrangères et régionales : langue non précisée • mathématiques • numérique et sciences informatiques •

physique-chimie • sciences de l'ingénieur • sciences de la vie et de la Terre • sciences économiques et sociales
- Bac STMG mercatique (marketing)

Langues vivantes

- LVA : allemand, anglais, russe
- LVB : allemand, anglais, espagnol, italien, russe

Enseignements optionnels en 2^{de}

- Enseignements optionnels généraux :
arts : arts plastiques, musique • langues et cultures de l'Antiquité : grec, latin
- Enseignements optionnels technologiques :
management et gestion • sciences de l'ingénieur • sciences et laboratoire

SCEAUX

Lycée Marie Curie

1 rue Constant Pilate
Tél : 01 41 87 81 81
<https://lyc-mariecurie-sceaux.ac-versailles.fr/>

Diplômes préparés

- Bac général, spécialités proposées : arts : arts plastiques • histoire-géographie, géopolitique et sciences politiques • humanités, littérature et philosophie • langues, littératures et cultures étrangères et régionales : langue non précisée • mathématiques • numérique et sciences informatiques • physique-chimie • sciences de la vie et de la Terre • sciences économiques et sociales

Langues vivantes

- LVA : allemand, anglais, russe
- LVB : allemand, anglais, espagnol, italien

Enseignements optionnels en 2^{de}

- Enseignements optionnels généraux :
arts : arts plastiques • langues et cultures de l'Antiquité : grec, latin • LVC : hébreu moderne, russe
- Enseignements optionnels technologiques :
management et gestion • sciences et laboratoire

Sections particulières

- Section Bachibac (double délivrance des baccalauréats français et espagnol)
- Section européenne : allemand (pour les élèves de la filière générale)

SCEAUX

Lycée médico-pédagogique Dupré Mennex du Lycée Lakanal

30 avenue Franklin Roosevelt
Tél : 01 40 91 50 86
<https://www.citescolairelakanal.fr/>

Diplômes préparés

- Bac général, spécialités proposées : histoire-géographie, géopolitique et sciences politiques • humanités, littérature et philosophie • langues, littératures et cultures étrangères et régionales : langue non précisée • mathématiques • physique-chimie • sciences de la vie et de la Terre • sciences économiques et sociales
- Bac STMG mercatique (marketing)

Langues vivantes

- LVA : allemand, anglais, espagnol
- LVB : allemand, anglais, espagnol

Enseignements optionnels en 2^{de}

- Enseignement optionnel général : arts : arts plastiques
- Enseignements optionnels technologiques : management et gestion • sciences et laboratoire

SÈVRES

Lycée Jean-Pierre Vernant, campus des métiers et des qualifications : Versailles, patrimoine et artisanat d'excellence (mention excellence)

21 rue du Docteur Ledermann
Tél : 01 46 26 60 10
<https://lyc-vernant-sevres.ac-versailles.fr/>

Diplômes préparés

- Bac général, spécialités proposées : arts : arts plastiques • histoire-géographie, géopolitique et sciences politiques • humanités, littérature et philosophie • langues, littératures et cultures étrangères et régionales : langue non précisée • mathématiques • numérique et sciences informatiques • physique-chimie • sciences de la vie et de la Terre • sciences économiques et sociales
- Bac français international
- Bac STD2A sciences et technologies du design et des arts appliqués
- Bac STMG gestion et finance
- Bac STMG systèmes d'information de gestion
- BT métiers de la musique

Langues vivantes

- LVA : allemand, anglais
- LVB : allemand, anglais, espagnol

Enseignements optionnels en 2^{de}

- Enseignements optionnels généraux : arts : arts plastiques, cinéma-audiovisuel • langues et cultures de l'Antiquité : grec, latin • LVC : italien, japonais

- Enseignements optionnels technologiques : biotechnologies • création et culture-design • management et gestion • santé et social • sciences et laboratoire

Classe de seconde spécifique

classe de 2^{de} spécifique conduisant au BT métiers de la musique

Sections particulières

- Section européenne : anglais (pour les élèves de la filière générale)
- Section internationale de 2^{de} : allemand, anglais

SURESNES

Lycée Paul Langevin
2 rue Maurice Payret-Dortail
Tél : 01 47 72 20 13
<https://lyc-langevin-suresnes.ac-versailles.fr/>

Diplômes préparés

- Bac général, spécialités proposées : arts : histoire des arts • histoire-géographie, géopolitique et sciences politiques • humanités, littérature et philosophie • langues, littératures et cultures étrangères et régionales : langue non précisée • mathématiques • numérique et sciences informatiques • physique-chimie • sciences de la vie et de la Terre • sciences économiques et sociales
- Bac STL biochimie, biologie, biotechnologie
- Bac STL sciences physiques et chimiques en laboratoire
- Bac STMG gestion et finance
- Bac STMG mercatique (marketing)
- Bac STMG ressources humaines et communication

Langues vivantes

- LVA : anglais
- LVB : allemand, espagnol

Enseignements optionnels en 2^{de}

- Enseignements optionnels généraux : arts : arts plastiques • langues et cultures de l'Antiquité : latin • LVC : japonais
- Enseignements optionnels technologiques : biotechnologies • management et gestion • sciences et laboratoire

Sections particulières

- Section Bachibac (double délivrance des baccalauréats français et espagnol)
- Section européenne : allemand, anglais (pour les élèves des filières STMG et générale)

VANVES

Lycée Michelet
5 rue Jullien
Tél : 01 46 42 61 50
<http://www.cite-scolaire-michelet-vanves.ac-versailles.fr/>
Internat garçons-filles

Diplômes préparés

- Bac général, spécialités proposées : arts : arts plastiques • histoire-géographie, géopolitique et sciences politiques • humanités, littérature et philosophie • langues, littératures et cultures étrangères et régionales : langue non précisée • mathématiques • physique-chimie • sciences de l'ingénieur • sciences de la vie et de la Terre • sciences économiques et sociales

Langues vivantes

- LVA : allemand, anglais
- LVB : allemand, anglais, espagnol, italien

Enseignements optionnels en 2^{de}

- Enseignements optionnels généraux : langues et cultures de l'Antiquité : grec, latin
- Enseignements optionnels technologiques : biotechnologies • management et gestion • sciences et laboratoire

Sections particulières

- Section européenne : allemand (pour les élèves de la filière générale)
- Section sportive : triathlon

VAUCRESSON

Établissement régional d'enseignement adapté Toulouse-Lautrec
131 avenue de la Celle-Saint-Cloud
Tél : 01 47 01 09 18
<https://lyc-erea-toulouse-lautrec-vaucresson.ac-versailles.fr/>
Internat garçons-filles

Diplômes préparés

- Bac général, spécialités proposées : histoire-géographie, géopolitique et sciences politiques • humanités, littérature et philosophie • langues, littératures et cultures étrangères et régionales : langue non précisée • littérature et langues et cultures de l'Antiquité • mathématiques • physique-chimie • sciences de la vie et de la Terre • sciences économiques et sociales
- Bac STMG gestion et finance
- Bac STMG ressources humaines et communication

Langues vivantes

- LVA : allemand, anglais
- LVB : allemand, anglais, espagnol

Enseignements optionnels en 2^{de}

- Enseignements optionnels généraux : arts : arts plastiques, théâtre • langues et cultures de l'Antiquité : latin

- Enseignement optionnel technologique : management et gestion

Section particulière

- Section sportive : multisports, parasport

VILLENEUVE-LA-GARENNE

Lycée Michel-Ange
2 avenue Georges Pompidou
Tél : 01 41 47 67 70
<https://www.lyceemichelange92.fr/>

Diplômes préparés

- Bac général, spécialités proposées : arts : arts plastiques • histoire-géographie, géopolitique et sciences politiques • humanités, littérature et philosophie • langues, littératures et cultures étrangères et régionales : langue non précisée • mathématiques • physique-chimie • sciences de la vie et de la Terre • sciences économiques et sociales
- Bac STMG gestion et finance
- Bac STMG mercatique (marketing)
- Bac STMG ressources humaines et communication

Langues vivantes

- LVA : anglais
- LVB : allemand, espagnol

Enseignements optionnels en 2^{de}

- Enseignements optionnels généraux : arts : arts plastiques • LVC : arabe
- Enseignement optionnel technologique : management et gestion

Section particulière

- Section européenne : espagnol (pour les élèves des filières STMG et générale)

95 Val-d'Oise

ARGENTEUIL

Lycée Fernand et Nadia Léger, lycée des métiers du social, de la santé, des services
7 allée Fernand Léger
Tél : 01 39 98 43 43
<https://lyc-leger-argenteuil.ac-versailles.fr/>

Diplômes préparés

- Bac général, spécialités proposées : histoire-géographie, géopolitique et sciences politiques • langues, littératures et cultures étrangères et régionales : langue non précisée • mathématiques • physique-chimie • sciences de la vie et de la Terre • sciences économiques et sociales
- Bac ST2S sciences et technologies de la santé et du social

■ enseignement public

Langues vivantes

- LVA : anglais
- LVB : allemand, arabe, espagnol

Enseignements optionnels en 2^{de}

- Enseignements optionnels généraux :
LVC : arabe, italien, langue des signes française
- Enseignements optionnels technologiques :
biotechnologies • management et gestion • santé et social

Sections particulières

- Section européenne : anglais, espagnol
- Unité localisée pour l'inclusion scolaire (élèves du bac pro accompagnement soins et services à la personne, élèves du bac ST2S)
- Unité pédagogique pour élèves allophones arrivants en lycéenne (Classe pour non francophones)

ARGENTEUIL

Lycée Jean Jaurès

25 rue Charles Lecocq
Tél : 01 39 98 50 00

<https://lyc-jaures-argenteuil.ac-versailles.fr/>

Internat garçons-filles

Diplômes préparés

- Bac général, spécialités proposées : histoire-géographie, géopolitique et sciences politiques • humanités, littérature et philosophie • langues, littératures et cultures étrangères et régionales : langue non précisée • mathématiques • numérique et sciences informatiques • physique-chimie • sciences de la vie et de la Terre
- Bac ST12D architecture et construction
- Bac ST12D innovation technologique et éco-conception
- Bac ST12D systèmes d'information et numérique

Langues vivantes

- LVA : anglais
- LVB : allemand, espagnol

Enseignements optionnels en 2^{de}

- Enseignements optionnels généraux :
arts : arts plastiques, cinéma-audiovisuel
- Enseignements optionnels technologiques :
management et gestion • sciences de l'ingénieur

Section particulière

- Section européenne : anglais

ARGENTEUIL

Lycée Julie-Victoire Daubié

9 rue Louis Massignon
Tél : 01 30 76 55 55

<https://lyc-daubie-argenteuil.ac-versailles.fr/>

Diplômes préparés

- Bac général, spécialités proposées : arts : arts plastiques • histoire-géographie, géopolitique et sciences politiques • humanités, littérature et philosophie • langues, littératures et cultures étrangères et régionales : langue non précisée • littérature et langues et cultures de l'Antiquité • mathématiques • physique-chimie • sciences de la vie et de la Terre • sciences économiques et sociales
- Bac STMG gestion et finance
- Bac STMG mercatique (marketing)
- Bac STMG ressources humaines et communication

Langues vivantes

- LVA : allemand, anglais
- LVB : allemand, anglais, arabe, espagnol, italien

Enseignements optionnels en 2^{de}

- Enseignements optionnels généraux :
arts : arts plastiques • langues et cultures de l'Antiquité : latin • LVC : arabe, italien
- Enseignement optionnel technologique :
management et gestion

Section particulière

- Section européenne : anglais, espagnol (pour les élèves de la filière générale)

ARGENTEUIL

Lycée polyvalent Georges Braque - Lycée des métiers de l'intelligence économique et du management,

21 rue Victor Puiseux
Tél : 01 39 96 50 50

<https://lyc-braque-argenteuil.ac-versailles.fr/>

Diplômes préparés

- Bac général, spécialités proposées : histoire-géographie, géopolitique et sciences politiques • humanités, littérature et philosophie • langues, littératures et cultures étrangères et régionales : langue non précisée • mathématiques • physique-chimie • sciences de la vie et de la Terre • sciences économiques et sociales
- Bac STMG gestion et finance
- Bac STMG mercatique (marketing)
- Bac STMG ressources humaines et communication

Langues vivantes

- LVA : allemand, anglais, portugais
- LVB : allemand, anglais, espagnol, portugais

Enseignements optionnels en 2^{de}

- Enseignements optionnels généraux :

arts : arts plastiques • langues et cultures de l'Antiquité : latin • LVC : portugais
- Enseignements optionnels technologiques :
biotechnologies • création et innovation technologiques • management et gestion • sciences de l'ingénieur • sciences et laboratoire

Section particulière

- Section européenne : anglais, portugais (pour les élèves des filières STMG et générale)

BEAUMONT-SUR-OISE

Lycée Évariste Galois

14 boulevard Léon Blum
Tél : 01 34 70 17 06

<https://lyc-galois-beaumont.ac-versailles.fr/>

Diplômes préparés

- Bac général, spécialités proposées : histoire-géographie, géopolitique et sciences politiques • humanités, littérature et philosophie • langues, littératures et cultures étrangères et régionales : langue non précisée • mathématiques • numérique et sciences informatiques • physique-chimie • sciences de la vie et de la Terre • sciences économiques et sociales
- Bac ST2S sciences et technologies de la santé et du social
- Bac STMG mercatique (marketing)
- Bac STMG ressources humaines et communication

Langues vivantes

- LVA : allemand, anglais
- LVB : allemand, anglais, espagnol

Enseignements optionnels en 2^{de}

- Enseignements optionnels généraux :
arts : arts plastiques • LVC : italien
- Enseignements optionnels technologiques :
management et gestion • santé et social • sciences et laboratoire

Section particulière

- Section européenne : anglais, espagnol, italien

BEZONS

Lycée Paulette Nardal

5-7 rue Marcel Langlois
Tél : 01 34 34 36 00

<https://lyc-ronceray-bezons.ac-versailles.fr/>

Internat garçons-filles

Diplômes préparés

- Bac général, spécialités proposées : histoire-géographie, géopolitique et sciences politiques • humanités, littérature et philosophie • langues, littératures et cultures

étrangères et régionales : langue non précisée • mathématiques • physique-chimie • sciences de la vie et de la Terre • sciences économiques et sociales

Langues vivantes

- LVA : allemand, anglais
- LVB : allemand, anglais, espagnol

Enseignements optionnels en 2^{de}

- Enseignement optionnel général :
arts : théâtre
- Enseignement optionnel technologique :
management et gestion

Section particulière

- Section européenne : anglais

BOUFFÉMONT

Centre médical et pédagogique Jacques Arnaud-Annexe du lycée George Sand de Domont

5 rue Pasteur
Tél : 01 39 35 35 11

<https://etudes-fsef-bouffemont.ac-versailles.fr/>

Internat garçons-filles

Diplômes préparés

- Bac général, spécialités proposées : histoire-géographie, géopolitique et sciences politiques • humanités, littérature et philosophie • langues, littératures et cultures étrangères et régionales : langue non précisée • littérature et langues et cultures de l'Antiquité • mathématiques

Langues vivantes

- LVA : anglais
- LVB : allemand, espagnol

Enseignement optionnel en 2^{de}

- Enseignement optionnel technologique :
management et gestion

CERGY

Lycée Alfred Kastler

26 avenue de la Palette
Tél : 01 30 32 47 47

<https://lyc-kastler-cergy.ac-versailles.fr/>

Diplômes préparés

- Bac général, spécialités proposées : histoire-géographie, géopolitique et sciences politiques • humanités, littérature et philosophie • langues, littératures et cultures étrangères et régionales : langue non précisée • mathématiques • numérique et sciences informatiques • physique-chimie • sciences de la vie et de la Terre • sciences économiques et sociales
- Bac STMG mercatique (marketing)
- Bac STMG ressources humaines et communication

Langues vivantes

- LVA : anglais
- LVB : allemand, espagnol

Enseignements optionnels en 2^{de}

- Enseignements optionnels généraux : arts : arts plastiques, cinéma-audiovisuel, théâtre • langues et cultures de l'Antiquité : grec, latin
- Enseignements optionnels technologiques : management et gestion • sciences et laboratoire

Section particulière

- Section européenne : anglais

CERGY

Lycée Galilée

11 avenue du Jour
Tél : 01 34 41 74 20
<https://lyc-galilee-cergy.ac-versailles.fr/>

Diplômes préparés

- Bac général, spécialités proposées : histoire-géographie, géopolitique et sciences politiques • humanités, littérature et philosophie • langues, littératures et cultures étrangères et régionales : langue non précisée • mathématiques • numérique et sciences informatiques • physique-chimie • sciences de la vie et de la Terre • sciences économiques et sociales

- Bac STI2D architecture et construction
- Bac STI2D énergie et environnement
- Bac STI2D systèmes d'information et numérique
- Bac STMG gestion et finance
- Bac STMG mercatique (marketing)
- Bac STMG ressources humaines et communication

Langues vivantes

- LVA : allemand, anglais
- LVB : allemand, anglais, chinois, espagnol

Enseignements optionnels en 2^{de}

- Enseignements optionnels généraux : arts : arts plastiques • langues et cultures de l'Antiquité : latin • LVC : chinois, italien
- Enseignements optionnels technologiques : management et gestion • sciences de l'ingénieur • sciences et laboratoire

Section particulière

- Section européenne : allemand, anglais (pour les élèves de la filière générale)

CERGY

Lycée Jules Verne

1 rue Michel Strogoff
Tél : 01 34 32 20 00
<https://lyc-verne-cergy.ac-versailles.fr/>

Diplômes préparés

- Bac général, spécialités proposées : histoire-géographie, géopolitique et sciences politiques • humanités, littérature et philosophie • langues, littératures et cultures étrangères et régionales : langue non précisée • mathématiques • numérique et sciences informatiques • physique-chimie • sciences de la vie et de la Terre • sciences économiques et sociales

- Bac STI2D énergie et environnement
- Bac STI2D innovation technologique et éco-conception
- Bac STI2D systèmes d'information et numérique

Langues vivantes

- LVA : anglais
- LVB : allemand, espagnol

Enseignements optionnels en 2^{de}

- Enseignements optionnels généraux : arts : arts plastiques • langues et cultures de l'Antiquité : grec, latin • LVC : italien
- Enseignements optionnels technologiques : création et innovation technologiques • management et gestion • sciences de l'ingénieur

Section particulière

- Section européenne : espagnol (pour les élèves de la filière générale)

CORMELLES-EN-PARISIS

Lycée Philippe Kieffer

2 rue Riera et Christy
Tél : 01 88 60 36 50
<https://lyc-kieffer-cormeilles.ac-versailles.fr/>

Langues vivantes

- LVA : anglais
- LVB : allemand, espagnol

Enseignement optionnel en 2^{de}

- Enseignement optionnel général : LVC : chinois

Section particulière

- Section européenne : anglais

DEUIL-LA-BARRE

Lycée Camille Saint-Saëns,

campus des métiers

et des qualifications : hub

de l'aéroportuaire et des

échanges internationaux

18 à 22 rue Guynemer
Tél : 01 34 28 64 00
<https://lyc-st-saens-deuil.ac-versailles.fr/>

Diplômes préparés

- Bac général, spécialités proposées : histoire-géographie, géopolitique et sciences politiques •

humanités, littérature et philosophie • langues, littératures et cultures étrangères et régionales : langue non précisée • littérature et langues et cultures de l'Antiquité • mathématiques • physique-chimie • sciences de la vie et de la Terre • sciences économiques et sociales
- Bac STMG gestion et finance
- Bac STMG mercatique (marketing)
- Bac STMG ressources humaines et communication

Langues vivantes

- LVA : allemand, anglais
- LVB : allemand, anglais, espagnol

Enseignements optionnels en 2^{de}

- Enseignements optionnels généraux : arts : cinéma-audiovisuel, musique, théâtre • langues et cultures de l'Antiquité : latin • LVC : italien, portugais
- Enseignements optionnels technologiques : management et gestion • sciences et laboratoire

Section particulière

- Section européenne : allemand, anglais (pour les élèves de la filière générale)

DOMONT

Lycée George Sand,

campus des métiers

et des qualifications : hub

de l'aéroportuaire et des

échanges internationaux

Avenue du Lycée
Tél : 01 39 35 02 13
<http://www.lyc-sand-domont.fr/>

Diplômes préparés

- Bac général, spécialités proposées : arts : histoire des arts • histoire-géographie, géopolitique et sciences politiques • humanités, littérature et philosophie • langues, littératures et cultures étrangères et régionales : langue non précisée • mathématiques • numérique et sciences informatiques • physique-chimie • sciences de la vie et de la Terre • sciences économiques et sociales
- Bac STMG mercatique (marketing)
- Bac STMG ressources humaines et communication

Langues vivantes

- LVA : allemand, anglais
- LVB : allemand, anglais, espagnol, portugais

Enseignements optionnels en 2^{de}

- Enseignements optionnels généraux : arts : histoire des arts, théâtre • langues et cultures de l'Antiquité : latin
- Enseignements optionnels technologiques :

management et gestion • sciences et laboratoire

Section particulière

- Section européenne : anglais (pour les élèves de la filière générale)

EAUBONNE

Lycée Louis Armand

32 rue Stéphane Proust
Tél : 01 34 06 10 30
<https://www.lycee-louis-armand-eaubonne.fr/>

Diplômes préparés

- Bac général, spécialités proposées : histoire-géographie, géopolitique et sciences politiques • humanités, littérature et philosophie • langues, littératures et cultures étrangères et régionales : langue non précisée • mathématiques • numérique et sciences informatiques • physique-chimie • sciences de la vie et de la Terre • sciences économiques et sociales

Langues vivantes

- LVA : allemand, anglais
- LVB : allemand, anglais, espagnol, italien

Enseignements optionnels en 2^{de}

- Enseignements optionnels généraux : langues et cultures de l'Antiquité : grec, latin
- Enseignements optionnels technologiques : management et gestion • sciences de l'ingénieur • sciences et laboratoire

Section particulière

- Section européenne : anglais, espagnol (pour les élèves de la filière générale)

ENGHEN-LES-BAINS

Lycée polyvalent Gustave

Monod, Lycée des métiers

de l'ingénierie industrielle,

lycée des métiers

de l'ingénierie industrielle

71 avenue de Ceinture
Tél : 01 39 89 32 41
<https://www.lyc-polyvalent-monod-enghien.fr/>

Diplômes préparés

- Bac général, spécialités proposées : arts : théâtre • histoire-géographie, géopolitique et sciences politiques • humanités, littérature et philosophie • langues, littératures et cultures étrangères et régionales : langue non précisée • mathématiques • numérique et sciences informatiques • physique-chimie • sciences de l'ingénieur • sciences de

■ enseignement public

la vie et de la Terre • sciences économiques et sociales
 - Bac STI2D énergie et environnement
 - Bac STI2D innovation technologique et éco-conception
 - Bac STI2D systèmes d'information et numérique
 - Bac STMG mercatique (marketing)
 - Bac STMG ressources humaines et communication

Langues vivantes

- LVA : allemand, anglais
 - LVB : allemand, anglais, espagnol, italien

Enseignements optionnels en 2^{de}

- Enseignements optionnels généraux :
 arts : danse, théâtre • langues et cultures de l'Antiquité : grec, latin • LVC : chinois, italien
 - Enseignements optionnels technologiques :
 création et innovation technologiques •
 management et gestion •
 santé et social • sciences de l'ingénieur • sciences et laboratoire

Sections particulières

- Section Abibac (double délivrance des baccalauréats français et allemand)
 - Section européenne : allemand, anglais (pour les élèves des filières STMG, STI2D et générale)
 - Unité pédagogique pour élèves allophones arrivants en lycée (Classe pour non francophones)

ERMONT

Lycée Van Gogh

Rue du Général Decaen
 Tél : 01 30 72 74 22

<https://lyc-vangogh-ermont.ac-versailles.fr/>

Diplômes préparés

- Bac général, spécialités proposées : histoire-géographie, géopolitique et sciences politiques • humanités, littérature et philosophie • langues, littératures et cultures étrangères et régionales : langue non précisée • littérature et langues et cultures de l'Antiquité • mathématiques • numérique et sciences informatiques • physique-chimie • sciences de la vie et de la Terre • sciences économiques et sociales
 - Bac STMG mercatique (marketing)
 - Bac STMG ressources humaines et communication
 - Bac STMG systèmes d'information de gestion

Langues vivantes

- LVA : allemand, anglais
 - LVB : allemand, anglais, espagnol

Enseignements optionnels en 2^{de}

- Enseignements optionnels généraux :
 arts : cinéma-audiovisuel, histoire des arts, théâtre • langues et cultures de l'Antiquité : grec, latin • LVC : russe
 - Enseignements optionnels technologiques :
 management et gestion • sciences et laboratoire

Section particulière

- Section Bachibac (double délivrance des baccalauréats français et espagnol)

FOSSÉ

Lycée Charles Baudelaire, campus des métiers et des qualifications : hub de l'aéroportuaire et des échanges internationaux

13 rue du Grand Tremblay

Tél : 01 34 72 27 00

<https://lyc-baudelaire-fosses.ac-versailles.fr/>

Diplômes préparés

- Bac général, spécialités proposées : éducation physique, pratiques et culture sportives • histoire-géographie, géopolitique et sciences politiques • humanités, littérature et philosophie • langues, littératures et cultures étrangères et régionales : langue non précisée • mathématiques • physique-chimie • sciences de la vie et de la Terre • sciences économiques et sociales
 - Bac STMG gestion et finance
 - Bac STMG mercatique (marketing)
 - Bac STMG ressources humaines et communication

Langues vivantes

- LVA : allemand, anglais
 - LVB : allemand, anglais, espagnol

Enseignements optionnels en 2^{de}

- Enseignements optionnels généraux :
 langues et cultures de l'Antiquité : grec, latin • LVC : italien
 - Enseignements optionnels technologiques :
 biotechnologies •
 management et gestion • sciences et laboratoire

Sections particulières

- Section européenne : anglais (pour les élèves des filières STMG et générale)
 - Unité localisée pour l'inclusion scolaire

FRANCONVILLE

Lycée Jean Monnet

Rue Jean Monnet

Tél : 01 30 72 46 61

<https://www.lycee-jeanmonnet-franconville.fr/>

Diplômes préparés

- Bac général, spécialités proposées : histoire-géographie, géopolitique et sciences politiques • humanités, littérature et philosophie • langues, littératures et cultures étrangères et régionales : langue non précisée • mathématiques • numérique et sciences informatiques • physique-chimie • sciences de la vie et de la Terre • sciences économiques et sociales
 - Bac STL biochimie, biologie, biotechnologie
 - Bac STMG gestion et finance
 - Bac STMG mercatique (marketing)
 - Bac STMG ressources humaines et communication

Langues vivantes

- LVA : allemand, anglais
 - LVB : allemand, espagnol, italien

Enseignements optionnels en 2^{de}

- Enseignements optionnels généraux :
 arts : cinéma-audiovisuel • éducation physique et sportive • langues et cultures de l'Antiquité : latin
 - Enseignements optionnels technologiques :
 biotechnologies •
 management et gestion • sciences et laboratoire

Section particulière

- Section européenne : anglais, espagnol

GARGES-LÈS-GONESSE

Lycée Simone de Beauvoir, campus des métiers et des qualifications : hub de l'aéroportuaire et des échanges internationaux

171 avenue de Stalingrad

Tél : 01 39 93 09 90

<https://lyc-beauvoir-garges.ac-versailles.fr/>

Diplômes préparés

- Bac général, spécialités proposées : arts : cinéma-audiovisuel • histoire-géographie, géopolitique et sciences politiques • humanités, littérature et philosophie • langues, littératures et cultures étrangères et régionales : langue non précisée • mathématiques • numérique et sciences informatiques • physique-chimie • sciences de la vie et de la Terre • sciences économiques et sociales
 - Bac STI2D énergie et environnement
 - Bac STI2D systèmes d'information et numérique
 - Bac STMG ressources humaines et communication
 - Bac STMG systèmes d'information de gestion

Langues vivantes

- LVA : anglais
 - LVB : allemand, espagnol

Enseignements optionnels en 2^{de}

- Enseignements optionnels généraux :
 arts : arts plastiques • langues et cultures de l'Antiquité : latin • LVC : italien
 - Enseignements optionnels technologiques :
 biotechnologies •
 management et gestion • sciences de l'ingénieur • sciences et laboratoire

Section particulière

- Section européenne : anglais

GONESSE

Lycée René Cassin, campus des métiers et des qualifications : hub de l'aéroportuaire et des échanges internationaux

7 avenue François Mitterrand

Tél : 01 34 45 15 15

<https://lyc-cassin-gonesse.ac-versailles.fr/>

Diplômes préparés

- Bac général, spécialités proposées : arts : arts plastiques • histoire-géographie, géopolitique et sciences politiques • humanités, littérature et philosophie • langues, littératures et cultures étrangères et régionales : langue non précisée • littérature et langues et cultures de l'Antiquité • mathématiques • numérique et sciences informatiques • physique-chimie • sciences de la vie et de la Terre • sciences économiques et sociales
 - Bac ST2S sciences et technologies de la santé et du social
 - Bac STL biochimie, biologie, biotechnologie
 - Bac STL sciences physiques et chimiques en laboratoire
 - Bac STMG gestion et finance
 - Bac STMG mercatique (marketing)
 - Bac STMG ressources humaines et communication

Langues vivantes

- LVA : allemand, anglais
 - LVB : allemand, anglais, espagnol

Enseignements optionnels en 2^{de}

- Enseignements optionnels généraux :
 arts : arts plastiques, théâtre • langues et cultures de l'Antiquité : grec, latin • LVC : italien
 - Enseignements optionnels technologiques :
 biotechnologies •
 management et gestion • santé et social • sciences et laboratoire

Section particulière

- Section européenne : allemand (pour les élèves de la filière générale)

GOUSSAINVILLE

Lycée Romain Rolland, lycée des métiers de l'industrie, du commerce et des services aux entreprises, campus des métiers et des qualifications : hub de l'aéroportuaire et des échanges internationaux

21 avenue de Montmorency
Tél : 01 39 33 95 55

<https://lyc-rolland-goussainville.ac-versailles.fr/>

Diplômes préparés

- Bac général, spécialités proposées : histoire-géographie, géopolitique et sciences politiques • humanités, littérature et philosophie • langues, littératures et cultures étrangères et régionales : langue non précisée • mathématiques • numérique et sciences informatiques • physique-chimie • sciences de l'ingénieur • sciences de la vie et de la Terre • sciences économiques et sociales
- Bac STI2D architecture et construction
- Bac STI2D innovation technologique et éco-conception
- Bac STMG gestion et finance
- Bac STMG mercatique (marketing)
- Bac STMG ressources humaines et communication

Langues vivantes

- LVA : anglais
- LVB : allemand, arabe, espagnol

Enseignements optionnels en 2^{de}

- Enseignement optionnel général : langues et cultures de l'Antiquité : latin
- Enseignements optionnels technologiques : création et innovation technologiques • management et gestion • sciences de l'ingénieur • sciences et laboratoire

HERBLAY

Lycée Montesquieu

165 rue Émile Zola
Tél : 01 34 50 71 00

<https://lyc-montesquieu-herblay.ac-versailles.fr/>

Diplômes préparés

- Bac général, spécialités proposées : arts : théâtre • histoire-géographie, géopolitique et sciences politiques • humanités, littérature et philosophie • langues, littératures et cultures étrangères et régionales : langue non

précisée • mathématiques • numérique et sciences informatiques • physique-chimie • sciences de la vie et de la Terre • sciences économiques et sociales

- Bac STMG gestion et finance
- Bac STMG mercatique (marketing)

Langues vivantes

- LVA : allemand, anglais
- LVB : allemand, anglais, espagnol

Enseignements optionnels en 2^{de}

- Enseignements optionnels généraux : arts : théâtre • langues et cultures de l'Antiquité : latin • LVC : arabe, italien
- Enseignements optionnels technologiques : management et gestion • sciences de l'ingénieur • sciences et laboratoire

Section particulière

- Section européenne : anglais (pour les élèves de la filière générale)

JOUY-LE-MOUTIER

Lycée de l'Hautil, campus des métiers et des qualifications : Versailles, patrimoine et artisanat d'excellence (mention excellence)

1 rue Gabriel Fauré
Tél : 01 34 32 71 71

<https://lyc-hautil-jouy.ac-versailles.fr/>

Diplômes préparés

- Bac général, spécialités proposées : arts : cinéma - audiovisuel • éducation physique, pratiques et culture sportives • histoire-géographie, géopolitique et sciences politiques • humanités, littérature et philosophie • langues, littératures et cultures étrangères et régionales : anglais • mathématiques • numérique et sciences informatiques • physique-chimie • sciences de la vie et de la Terre • sciences économiques et sociales
- Bac STMG gestion et finance
- Bac STMG mercatique (marketing)
- Bac STMG systèmes d'information de gestion

Langues vivantes

- LVA : allemand, anglais
- LVB : allemand, anglais, espagnol

Enseignements optionnels en 2^{de}

- Enseignements optionnels généraux : arts : arts plastiques, cinéma-audiovisuel
- Enseignements optionnels technologiques : management et gestion • sciences et laboratoire

Section particulière

- Section européenne : anglais (pour les élèves des filières STMG et générale)

L'ISLE-ADAM

Lycée Fragonard

3 rue Fragonard
Tél : 01 34 08 19 91

<https://lyc-fragonard-isle-adam.ac-versailles.fr/>

Diplômes préparés

- Bac général, spécialités proposées : arts : arts plastiques • histoire-géographie, géopolitique et sciences politiques • humanités, littérature et philosophie • langues, littératures et cultures étrangères et régionales : langue non précisée • littérature et langues et cultures de l'Antiquité • mathématiques • numérique et sciences informatiques • physique-chimie • sciences de la vie et de la Terre • sciences économiques et sociales
- Bac STMG mercatique (marketing)
- Bac STMG ressources humaines et communication
- Bac STMG systèmes d'information de gestion

Langues vivantes

- LVA : anglais
- LVB : allemand, espagnol

Enseignements optionnels en 2^{de}

- Enseignements optionnels généraux : arts : arts plastiques • langues et cultures de l'Antiquité : latin
- Enseignements optionnels technologiques : management et gestion • sciences et laboratoire

Section particulière

- Section européenne : allemand, anglais, espagnol (pour les élèves de la filière générale)

LUZARCHES

Lycée Gérard de Nerval, campus des métiers et des qualifications : hub de l'aéroportuaire et des échanges internationaux

Place de l'Europe
Tél : 01 30 29 55 00

<https://lyc-nerval-luzarches.ac-versailles.fr/>

Diplômes préparés

- Bac général, spécialités proposées : arts : arts plastiques • histoire-géographie, géopolitique et sciences politiques • humanités, littérature et philosophie • langues, littératures et cultures étrangères et régionales : langue non précisée • mathématiques • physique-chimie • sciences de la vie

et de la Terre • sciences économiques et sociales
- Bac STMG gestion et finance
- Bac STMG mercatique (marketing)

Langues vivantes

- LVA : allemand, anglais, espagnol
- LVB : allemand, anglais, espagnol

Enseignements optionnels en 2^{de}

- Enseignements optionnels généraux : arts : arts plastiques • langues et cultures de l'Antiquité : latin • LVC : russe
- Enseignements optionnels technologiques : management et gestion • sciences et laboratoire

Section particulière

- Section européenne : allemand, anglais

MONTMORENCY

Lycée Jean Jacques Rousseau

20 rue de Jaigny
Tél : 01 34 05 12 50

<https://lyc-rousseau-montmorency.ac-versailles.fr/>

Diplômes préparés

- Bac général, spécialités proposées : arts : arts plastiques • histoire-géographie, géopolitique et sciences politiques • humanités, littérature et philosophie • langues, littératures et cultures étrangères et régionales : langue non précisée • mathématiques • numérique et sciences informatiques • physique-chimie • sciences de la vie et de la Terre • sciences économiques et sociales
- Bac STMG gestion et finance
- Bac STMG ressources humaines et communication

Langues vivantes

- LVA : allemand, anglais
- LVB : allemand, anglais, espagnol, italien

Enseignements optionnels en 2^{de}

- Enseignements optionnels généraux : arts : arts plastiques • langues et cultures de l'Antiquité : latin • LVC : italien
- Enseignements optionnels technologiques : management et gestion • sciences et laboratoire

Section particulière

- Section européenne : anglais, italien (pour les élèves de la filière générale)

■ enseignement public

OSNY

Lycée Paul-Émile Victor

116 rue de Livilliers
Tél : 01 34 35 14 14

<https://lyc-victor-osny.ac-versailles.fr/>

Diplômes préparés

- Bac général, spécialités proposées : histoire-géographie, géopolitique et sciences politiques • humanités, littérature et philosophie • langues, littératures et cultures étrangères et régionales : langue non précisée • mathématiques • physique-chimie • sciences de la vie et de la Terre • sciences économiques et sociales

Langues vivantes

- LVA : allemand, anglais
- LVB : allemand, anglais, espagnol

Enseignements optionnels en 2^{de}

- Enseignements optionnels généraux : arts : théâtre • langues et cultures de l'Antiquité : latin • LVC : italien
- Enseignements optionnels technologiques : management et gestion • sciences de l'ingénieur

Section particulière

- Section européenne : anglais

PONTOISE

Lycée Camille Pissarro, lycée des métiers de la santé, du social et de l'aide aux personnes

1 rue Henri Matisse
Tél : 01 34 41 54 54

<https://lyc-pissarro-pontoise.ac-versailles.fr/>

Diplômes préparés

- Bac général, spécialités proposées : histoire-géographie, géopolitique et sciences politiques • humanités, littérature et philosophie • langues, littératures et cultures étrangères et régionales : langue non précisée • mathématiques • numérique et sciences informatiques • physique-chimie • sciences de la vie et de la Terre • sciences économiques et sociales
- Bac français international
- Bac ST2S sciences et technologies de la santé et du social
- Bac STMG mercatique (marketing)
- Bac STMG ressources humaines et communication

Langues vivantes

- LVA : allemand, anglais
- LVB : allemand, anglais, espagnol, russe

Enseignements optionnels en 2^{de}

- Enseignements optionnels généraux : éducation physique et sportive • langues et cultures de l'Antiquité : latin • LVC : arabe, russe

- Enseignements optionnels technologiques : biotechnologies • management et gestion • santé et social • sciences et laboratoire

Sections particulières

- Section Bachibac (double délivrance des baccalauréats français et espagnol)
- Section européenne : anglais, espagnol (pour les élèves de la filière générale)
- Section internationale de 2^{de} : anglais

SAINT-OUEN-L'AUMÔNE

Lycée Edmond Rostand, lycée des métiers de la relation client et du management, campus des métiers et des qualifications : Versailles, patrimoine et artisanat d'excellence (mention excellence)

75 rue de Paris
Tél : 01 34 48 57 30

<https://lyc-rostand-st-ouen.ac-versailles.fr/>

Diplômes préparés

- Bac général, spécialités proposées : histoire-géographie, géopolitique et sciences politiques • humanités, littérature et philosophie • langues, littératures et cultures étrangères et régionales : langue non précisée • mathématiques • physique-chimie • sciences de la vie et de la Terre • sciences économiques et sociales
- Bac STMG gestion et finance
- Bac STMG mercatique (marketing)

Langues vivantes

- LVA : allemand, anglais
- LVB : allemand, anglais, espagnol

Enseignements optionnels en 2^{de}

- Enseignements optionnels généraux : langues et cultures de l'Antiquité : latin • LVC : allemand
- Enseignements optionnels technologiques : management et gestion • sciences et laboratoire

Section particulière

- Section européenne : allemand (pour les élèves de la filière générale)

SAINT-OUEN-L'AUMÔNE

Lycée polyvalent Jean Perrin

2 rue des Egalisses
Tél : 01 34 32 58 28

<https://www.jeanperrin.org/portail/>

Diplômes préparés

- Bac général, spécialités proposées : mathématiques • numérique et sciences informatiques • physique-

chimie • sciences de l'ingénieur • sciences de la vie et de la Terre
- Bac STI2D énergie et environnement
- Bac STI2D innovation technologique et éco-conception
- Bac STI2D systèmes d'information et numérique
- Bac STL sciences physiques et chimiques en laboratoire

Langues vivantes

- LVA : anglais
- LVB : allemand, espagnol

Enseignements optionnels en 2^{de}

- Enseignements optionnels technologiques : management et gestion • sciences de l'ingénieur • sciences et laboratoire

Section particulière

- Section européenne : anglais

SAINT-WITZ

Lycée Léonard de Vinci, campus des métiers et des qualifications : hub de l'aéroportuaire et des échanges internationaux

2 rue Robquin
Tél : 01 34 68 25 89

<https://lyc-vinci-st-witz.ac-versailles.fr/>

Diplômes préparés

- Bac général, spécialités proposées : histoire-géographie, géopolitique et sciences politiques • humanités, littérature et philosophie • langues, littératures et cultures étrangères et régionales : langue non précisée • mathématiques • physique-chimie • sciences de la vie et de la Terre • sciences économiques et sociales
- Bac STMG mercatique (marketing)

Langues vivantes

- LVA : anglais
- LVB : allemand, anglais, espagnol

Enseignements optionnels en 2^{de}

- Enseignements optionnels généraux : langues et cultures de l'Antiquité : grec, latin
- Enseignement optionnel technologique : management et gestion

Section particulière

- Section européenne : anglais, espagnol (pour les élèves de la filière générale)

SARCELLES

Lycée Jean-Jacques Rousseau, campus des métiers et des qualifications : hub de l'aéroportuaire et des échanges internationaux

2 rue Jean-Jacques Rousseau
Tél : 01 39 33 26 00

<https://lyc-rousseau-sarcelles.ac-versailles.fr/>

- Enseignements optionnels technologiques : management et gestion • sciences de l'ingénieur • sciences de la vie et de la Terre • sciences économiques et sociales
- Bac STI2D innovation technologique et éco-conception
- Bac STI2D systèmes d'information et numérique

Diplômes préparés

- Bac général, spécialités proposées : histoire-géographie, géopolitique et sciences politiques • humanités, littérature et philosophie • langues, littératures et cultures étrangères et régionales : langue non précisée • mathématiques • physique-chimie • sciences de la vie et de la Terre • sciences économiques et sociales
- Bac ST2S sciences et technologies de la santé et du social
- Bac STMG gestion et finance
- Bac STMG mercatique (marketing)
- Bac STMG ressources humaines et communication
- Bac STMG systèmes d'information de gestion

Langues vivantes

- LVA : allemand, anglais
- LVB : allemand, anglais, espagnol, italien

Enseignements optionnels en 2^{de}

- Enseignements optionnels généraux : langues et cultures de l'Antiquité : grec, latin • LVC : hébreu moderne, italien
- Enseignements optionnels technologiques : biotechnologies • management et gestion • santé et social • sciences et laboratoire

Sections particulières

- Section Esabac (double délivrance des baccalauréats français et italien)
- Section européenne : anglais, italien (pour les élèves des filières STMG et générale)
- Section sportive : hip-hop

SARCELLES

Lycée Maryse-Condé

8 rue Fernand Léger
Tél : 01 34 38 36 00

<https://lyc-conde-sarcelles.ac-versailles.fr/>

Diplômes préparés

- Bac général, spécialités proposées : histoire-géographie, géopolitique et sciences politiques • langues, littératures et cultures étrangères et régionales : langue non précisée • mathématiques • numérique et sciences informatiques • physique-chimie • sciences de l'ingénieur • sciences économiques et sociales
- Bac STI2D innovation technologique et éco-conception
- Bac STI2D systèmes d'information et numérique

Langues vivantes

- LVA : allemand, anglais
- LVB : allemand, anglais, espagnol

Enseignements optionnels en 2^{de}

- Enseignements optionnels technologiques : création et innovation technologiques • management et gestion • sciences de l'ingénieur • sciences et laboratoire

TAVERNY

Lycée Jacques Prévert

23 chemin Vert de Bissy
Tél : 01 39 95 32 25

<https://lyc-prevert-taverny.ac-versailles.fr/>

Diplômes préparés

- Bac général, spécialités proposées : arts : théâtre • histoire-géographie, géopolitique et sciences politiques • humanités, littérature et philosophie • langues, littératures et cultures étrangères et régionales : langue non précisée • mathématiques • numérique et sciences informatiques • physique-chimie • sciences de la vie et de la Terre • sciences économiques et sociales
- Bac STMG gestion et finance
- Bac STMG mercatique (marketing)
- Bac STMG ressources humaines et communication

Langues vivantes

- LVA : anglais
- LVB : allemand, espagnol

Enseignements optionnels en 2^{de}

- Enseignements optionnels généraux : arts : arts plastiques, cinéma-audiovisuel, musique,

théâtre • éducation physique et sportive • LVC : russe
- Enseignements optionnels technologiques : management et gestion • sciences et laboratoire

TAVERNY

Lycée Louis Jouvot,

26 rue de Saint-Prix
Tél : 01 34 18 41 20

<http://lyc-louisjouvot-taverny.ac-versailles.fr/>

Diplômes préparés

- Bac général, spécialités proposées : histoire-géographie, géopolitique et sciences politiques • humanités, littérature et philosophie • langues, littératures et cultures étrangères et régionales : langue non précisée • littérature et langues et cultures de l'Antiquité • mathématiques • numérique et sciences informatiques • physique-chimie • sciences de l'ingénieur • sciences de la vie et de la Terre • sciences économiques et sociales
- Bac ST2S sciences et technologies de la santé et du social
- Bac STI2D énergie et environnement
- Bac STI2D systèmes d'information et numérique

Langues vivantes

- LVA : allemand, anglais
- LVB : allemand, anglais, espagnol

Enseignements optionnels en 2^{de}

- Enseignements optionnels généraux :

langues et cultures de l'Antiquité : latin • LVC : italien

- Enseignements optionnels technologiques : biotechnologies • création et innovation technologiques • management et gestion • santé et social • sciences de l'ingénieur

Sections particulières

- Section européenne : anglais
- Section sportive : handball

VAURÉAL

Lycée Camille Claudel, lycée des métiers des arts et du design

4 avenue Federico Garcia Lorca

Tél : 01 34 21 18 93

<https://lyc-claudel-vaureal.ac-versailles.fr/>

Diplômes préparés

- Bac général, spécialités proposées : arts : arts plastiques, danse, musique • histoire-géographie, géopolitique et sciences politiques • humanités, littérature et philosophie • langues, littératures et cultures étrangères et régionales : langue non précisée • mathématiques • numérique et sciences informatiques • physique-chimie • sciences de la vie et de la Terre • sciences économiques et sociales
- Bac STD2A sciences et technologies du design et des arts appliqués
- Bac STMG mercatique (marketing)
- Bac STMG ressources humaines et communication

Langues vivantes

- LVA : anglais
- LVB : allemand, espagnol

Enseignements optionnels en 2^{de}

- Enseignements optionnels généraux : arts : arts plastiques, cinéma-audiovisuel, danse, musique, théâtre • langues et cultures de l'Antiquité : latin • LVC : japonais
- Enseignements optionnels technologiques : création et culture-design • management et gestion • sciences de l'ingénieur • sciences et laboratoire

VILLIERS-LE-BEL

Lycée Pierre Mendès France, lycée des métiers de l'éco-construction et du bâtiment, campus des métiers et des qualifications : hub de l'aéroportuaire et des échanges internationaux

1 rue de Goussainville
Tél : 01 34 38 31 00

<https://lyc-pmf-villiers.ac-versailles.fr/>

Diplômes préparés

- Bac général, spécialités proposées : arts : arts plastiques • histoire-géographie, géopolitique et sciences politiques • humanités, littérature et philosophie • langues, littératures et cultures étrangères et régionales : langue non précisée • mathématiques

■ enseignement public

◆ **LES LYCÉES PRIVÉS SOUS CONTRAT**

78 Yvelines

LE CHESNAY-ROCQUENCOURT

Lycée Blanche de Castille

1 avenue de la Bretèche
Tél : 01 39 23 14 30

<http://www.blanche-de-castille.fr>

Diplômes préparés

- Bac général, spécialités proposées : histoire-géographie, géopolitique et sciences politiques • humanités, littérature et philosophie • langues, littératures et cultures étrangères et régionales : langue non précisée • mathématiques • numérique et sciences informatiques • physique-chimie • sciences de la vie et de la Terre • sciences économiques et sociales
- Bac STD2A sciences et technologies du design et des arts appliqués

Langues vivantes

- LVA : allemand, anglais, espagnol
- LVB : allemand, anglais, espagnol

Enseignements optionnels en 2^{de}

- Enseignements optionnels généraux : langues et cultures de l'Antiquité : latin • LVC : chinois
- Enseignements optionnels technologiques : création et culture-design • management et gestion

Section particulière

- Section européenne : anglais, espagnol (pour les élèves de la filière générale)

LE VÉSINET

Lycée Le Bon Sauveur

6 rue Henri Cloppet
Tél : 01 30 15 92 92

<http://www.bs78.net>

Diplômes préparés

- Bac général, spécialités proposées : histoire-géographie, géopolitique et sciences politiques • humanités, littérature et philosophie • langues, littératures et cultures étrangères et régionales : langue non précisée • mathématiques • numérique et sciences informatiques • physique-chimie • sciences de la vie et de la Terre • sciences économiques et sociales

Langues vivantes

- LVA : allemand, anglais
- LVB : allemand, anglais, chinois, espagnol

Enseignements optionnels en 2^{de}

- Enseignements optionnels généraux : arts : arts plastiques, théâtre • langues et cultures

de l'Antiquité : latin • LVC : chinois, espagnol, italien

- Enseignement optionnel technologique : management et gestion

MAGNANVILLE

Ensemble Scolaire Terre et Avenir (ex Lycée agricole Sully)

22 avenue de l'Europe
Magnanville

Tél : 01 34 77 27 00

<https://esta-magnanville.fr>

Internat garçons-filles

Diplômes préparés

- Bac STAV sciences et technologies de l'agronomie et du vivant, domaines proposés : aménagement • production

◆ enseignement privé sous contrat

Langues vivantes

- LVA : allemand, anglais, espagnol
- LVB : allemand, espagnol

Enseignements optionnels en 2^{de}

- Enseignement optionnel général : écologie, agronomie, territoires, développement durable
- Enseignements optionnels technologiques : hippologie et équitation • pratiques professionnelles

MAISONS-LAFFITTE

Lycée l'Ermitage

18 rue des Côtes
Tél : 01 39 62 04 81
<http://www.ermitage.fr/index.cfm>
Internat garçons-filles

Diplômes préparés

- Bac général, spécialités proposées : histoire-géographie, géopolitique et sciences politiques • humanités, littérature et philosophie • langues, littératures et cultures étrangères et régionales : langue non précisée • mathématiques • physique-chimie • sciences de la vie et de la Terre • sciences économiques et sociales
- Bac français international

Langues vivantes

- LVA : allemand, anglais
- LVB : allemand, anglais, chinois, espagnol

Enseignements optionnels en 2^{de}

- Enseignements optionnels généraux : arts : arts plastiques, histoire des arts • langues et cultures de l'Antiquité : latin • LVC : italien

Section particulière

- Section internationale de 2^{de} : américain

MANTES-LA-JOLIE

Lycée Notre-Dame

5 rue de la Sangle
Tél : 01 34 97 97 97
<http://www.asndsl.fr>

Diplômes préparés

- Bac général, spécialités proposées : histoire-géographie, géopolitique et sciences politiques • humanités, littérature et philosophie • langues, littératures et cultures étrangères et régionales : langue non précisée • mathématiques • physique-chimie • sciences de la vie et de la Terre • sciences économiques et sociales
- Bac STMG gestion et finance
- Bac STMG mercatique (marketing)

Langues vivantes

- LVA : anglais
- LVB : allemand, espagnol

Enseignements optionnels en 2^{de}

- Enseignements optionnels généraux : langues et cultures de l'Antiquité : latin • LVC : allemand, espagnol
- Enseignement optionnel technologique : management et gestion

MEULAN-EN-YVELINES

Lycée général et technologique privé Mercier Saint-Paul

1 rue des Annonciades
Tél : 01 34 92 84 20
<https://mercier-st-paul.fr/>

Langues vivantes

- LVA : anglais
- LVB : espagnol

Enseignement optionnel en 2^{de}

- Enseignement optionnel général : LVC : chinois

MONTIGNY-LE-BRETONNEUX

Lycée Saint-Exupéry

11 rue Michaël Faraday
Tél : 01 30 58 37 00
<https://www.Saint-exupery78.com/>

Diplômes préparés

- Bac général, spécialités proposées : histoire-géographie, géopolitique et sciences politiques • humanités, littérature et philosophie • langues, littératures et cultures étrangères et régionales : langue non précisée • mathématiques • numérique et sciences informatiques • physique-chimie • sciences de la vie et de la Terre • sciences économiques et sociales
- Bac STMG mercatique (marketing)
- Bac STMG ressources humaines et communication

Langues vivantes

- LVA : anglais
- LVB : allemand, espagnol

Enseignements optionnels en 2^{de}

- Enseignement optionnel général : langues et cultures de l'Antiquité : latin
- Enseignements optionnels technologiques : création et innovation technologiques • management et gestion

Section particulière

- Section européenne : anglais

MONTIGNY-LE-BRETONNEUX

Lycée Saint-François d'Assise

6 place Claudel
Tél : 01 30 64 99 55
<http://www.Saint-francois.net/>

Diplômes préparés

- Bac général, spécialités proposées : histoire-géographie, géopolitique et sciences politiques • humanités, littérature et philosophie • langues, littératures et cultures étrangères et régionales : langue non précisée • littérature et langues et cultures de l'Antiquité • mathématiques • physique-chimie • sciences de la vie et de la Terre • sciences économiques et sociales
- Bac STI2D énergie et environnement

Langues vivantes

- LVA : allemand, anglais
- LVB : allemand, anglais, espagnol

Enseignements optionnels en 2^{de}

- Enseignements optionnels généraux : langues et cultures de l'Antiquité : grec, latin • LVC : italien
- Enseignements optionnels technologiques : biotechnologies • création et innovation technologiques • management et gestion • sciences de l'ingénieur • sciences et laboratoire

RAMBOUILLET

Lycée Sainte-Thérèse

7 rue Beziel
Tél : 01 61 08 64 40
<https://saintethereserambouillet.fr/>

Diplômes préparés

- Bac général, spécialités proposées : histoire-géographie, géopolitique et sciences politiques • humanités, littérature et philosophie • langues, littératures et cultures étrangères et régionales : langue non précisée • mathématiques • physique-chimie • sciences de la vie et de la Terre • sciences économiques et sociales
- Bac STMG gestion et finance
- Bac STMG mercatique (marketing)

Langues vivantes

- LVA : allemand, anglais
- LVB : allemand, espagnol

Enseignements optionnels en 2^{de}

- Enseignements optionnels généraux : arts : arts plastiques, musique • langues et cultures de l'Antiquité : latin
- Enseignements optionnels technologiques : biotechnologies • management et gestion • santé et social

SAINT-GERMAIN-EN-LAYE

Lycée Notre-Dame

3 rue de Témarra
Tél : 01 30 87 17 87
<http://www.ind78.com>

Diplômes préparés

- Bac général, spécialités proposées : histoire-géographie, géopolitique et sciences politiques • humanités, littérature et philosophie • langues, littératures et cultures étrangères et régionales : langue non précisée • mathématiques • numérique et sciences informatiques • physique-chimie • sciences de la vie et de la Terre • sciences économiques et sociales

Langues vivantes

- LVA : anglais
- LVB : allemand, espagnol

Enseignements optionnels en 2^{de}

- Enseignements optionnels généraux : arts : arts plastiques, cinéma-audiovisuel • langues et cultures de l'Antiquité : grec, latin • LVC : italien
- Enseignement optionnel technologique : management et gestion

Section particulière

- Section européenne : anglais

SAINT-GERMAIN-EN-LAYE

Lycée Saint-Augustin

39 rue Grande Fontaine
Tél : 01 34 51 08 49
<http://saintaugustin78.com/>

Diplômes préparés

- Bac général, spécialités proposées : histoire-géographie, géopolitique et sciences politiques • humanités, littérature et philosophie • langues, littératures et cultures étrangères et régionales : langue non précisée • mathématiques • physique-chimie • sciences de la vie et de la Terre • sciences économiques et sociales

Langues vivantes

- LVA : allemand, anglais
- LVB : allemand, anglais

Enseignements optionnels en 2^{de}

- Enseignements optionnels généraux : langues et cultures de l'Antiquité : latin • LVC : chinois, italien

SAINT-GERMAIN-EN-LAYE

Lycée Saint-Érembert

5 rue Salomon Reinach
Tél : 01 39 21 58 58
<https://www.Saint-erembert.fr>

Diplômes préparés

- Bac général, spécialités proposées : histoire-géographie, géopolitique et sciences politiques • humanités, littérature et philosophie • langues, littératures et cultures étrangères et régionales : langue non précisée • mathématiques • numérique et sciences informatiques • physique-chimie • sciences de l'ingénieur • sciences de la vie et de la Terre • sciences économiques et sociales
- Bac ST12D innovation technologique et éco-conception
- Bac ST12D systèmes d'information et numérique

Langues vivantes

- LVA : allemand, anglais
- LVB : allemand, anglais, espagnol

Enseignements optionnels en 2^{de}

- Enseignements optionnels généraux : arts : arts plastiques, musique • langues et cultures de l'Antiquité : grec, latin
- Enseignement optionnel technologique : management et gestion

Section particulière

- Section européenne : allemand, espagnol (pour les élèves de la filière générale)

SAINT-GERMAIN-EN-LAYE

Lycée Saint-Thomas de Villeneuve

15 rue des Louviers
Tél : 01 39 10 34 00
<http://www.stv-st-germain.fr>

Diplômes préparés

- Bac général, spécialités proposées : histoire-géographie, géopolitique et sciences politiques • humanités, littérature et philosophie • langues, littératures et cultures étrangères et régionales : langue non précisée • mathématiques • numérique et sciences informatiques • sciences économiques et sociales
- Bac ST2S sciences et technologies de la santé et du social
- Bac STMG gestion et finance
- Bac STMG mercatique (marketing)
- Bac STMG ressources humaines et communication

Langues vivantes

- LVA : allemand, anglais
- LVB : allemand, anglais, espagnol

Enseignements optionnels en 2^{de}

- Enseignements optionnels technologiques :

management et gestion • santé et social

Section particulière

- Section européenne : anglais

SARTROUVILLE

Lycée Jean-Paul II

20 quai Pierre Brunel
Tél : 01 39 57 10 95
<https://www.ind78.fr/lycee-jean-paul-2>

Diplômes préparés

- Bac général, spécialités proposées : histoire-géographie, géopolitique et sciences politiques • humanités, littérature et philosophie • langues, littératures et cultures étrangères et régionales : anglais - monde contemporain, anglais • mathématiques • numérique et sciences informatiques • physique-chimie • sciences de la vie et de la Terre • sciences économiques et sociales
- Bac STMG mercatique (marketing)
- Bac STMG ressources humaines et communication

Langues vivantes

- LVA : anglais
- LVB : allemand, espagnol

Enseignements optionnels en 2^{de}

- Enseignements optionnels généraux : langues et cultures de l'Antiquité : latin • LVC : portugais
- Enseignement optionnel technologique : management et gestion

Sections particulières

- Section européenne : anglais (pour les élèves de la filière générale)
- Unité localisée pour l'inclusion scolaire

VERNEUIL-SUR-SEINE

Lycée Notre-Dame

Les Oiseaux
106 Grande Rue
Tél : 01 39 28 15 00
<https://www.ndoverneuil.com/>
Internat filles

Diplômes préparés

- Bac général, spécialités proposées : histoire-géographie, géopolitique et sciences politiques • humanités, littérature et philosophie • langues, littératures et cultures étrangères et régionales : langue non précisée • littérature et langues et cultures de l'Antiquité • mathématiques • numérique et sciences informatiques • physique-chimie • sciences de la vie et de la Terre • sciences économiques et sociales
- Bac STL biochimie, biologie, biotechnologie

- Bac STL sciences physiques et chimiques en laboratoire
- Bac STMG gestion et finance
- Bac STMG mercatique (marketing)

Langues vivantes

- LVA : allemand, anglais
- LVB : allemand, anglais, espagnol

Enseignements optionnels en 2^{de}

- Enseignements optionnels généraux : arts : arts plastiques • langues et cultures de l'Antiquité : grec, latin • LVC : italien
- Enseignements optionnels technologiques : biotechnologies • management et gestion • sciences et laboratoire

Section particulière

- Section européenne : allemand, anglais (pour les élèves de la filière générale)

VERSAILLES

Lycée Les Châtaigniers

11 bis avenue Jean Jaurès
Tél : 01 39 55 95 04
<http://www.leschataigniers.com/>

Diplômes préparés

- Bac général, spécialités proposées : histoire-géographie, géopolitique et sciences politiques • mathématiques • physique-chimie • sciences de la vie et de la Terre
- Bac ST2S sciences et technologies de la santé et du social

Langues vivantes

- LVA : anglais
- LVB : espagnol

Enseignements optionnels en 2^{de}

- Enseignements optionnels technologiques : biotechnologies • santé et social

VERSAILLES

Lycée Notre-Dame

du Grandchamp
97 rue Royale
Tél : 01 39 24 12 80
<http://www.nd-grandchamp.fr>

Diplômes préparés

- Bac général, spécialités proposées : éducation physique, pratiques et culture sportives • histoire-géographie, géopolitique et sciences politiques • humanités, littérature et philosophie • langues, littératures et cultures étrangères et régionales : langue non précisée • mathématiques • physique-chimie • sciences de la vie et de la Terre • sciences économiques et sociales
- Bac français international
- Bac STMG gestion et finance
- Bac STMG mercatique (marketing)

- Bac STMG ressources humaines et communication

Langues vivantes

- LVA : allemand, anglais
- LVB : allemand, anglais, chinois, espagnol

Enseignements optionnels en 2^{de}

- Enseignements optionnels généraux : arts : musique, théâtre • langues et cultures de l'Antiquité : latin • LVC : espagnol
- Enseignement optionnel technologique : management et gestion

Sections particulières

- Section européenne : allemand, anglais (pour les élèves des filières STMG et générale)
- Section internationale de 2^{de} : anglais

VERSAILLES

Lycée professionnel Saint-Vincent de Paul, lycée des métiers de la vente et de la relation clientèle, campus des métiers et des qualifications : Versailles, patrimoine et artisanat d'excellence (mention excellence)

44 avenue de Saint-Cloud
Tél : 01 30 21 42 03
<http://lpstvincent.org>

Diplôme préparé

- Bac STD2A sciences et technologies du design et des arts appliqués

VERSAILLES

Lycée Saint-Jean et Hulst

26 rue du Maréchal de Lattre de Tassigny
Tél : 01 39 54 11 26
<http://www.Saint-jean-hulst.com/>

Diplômes préparés

- Bac général, spécialités proposées : histoire-géographie, géopolitique et sciences politiques • humanités, littérature et philosophie • langues, littératures et cultures étrangères et régionales : langue non précisée • littérature et langues et cultures de l'Antiquité • mathématiques • numérique et sciences informatiques • physique-chimie • sciences de la vie et de la Terre • sciences économiques et sociales

Langues vivantes

- LVA : allemand, anglais
- LVB : allemand, anglais, espagnol

◆ enseignement privé sous contrat

Enseignements optionnels en 2^{de}

- Enseignements optionnels généraux : langues et cultures de l'Antiquité : grec, latin
- Enseignement optionnel technologique : management et gestion

Section particulière

- Section européenne : anglais

91 Essonne

ATHIS-MONS

Lycée Saint-Charles

2 rue G. Anthonioz de Gaulle
Tél : 01 60 48 71 00
<https://scharles.org/>
Internat garçons-filles

Diplômes préparés

- Bac général, spécialités proposées : histoire-géographie, géopolitique et sciences politiques • humanités, littérature et philosophie • langues, littératures et cultures étrangères et régionales : langue non précisée • mathématiques • numérique et sciences informatiques • physique-chimie • sciences de la vie et de la Terre • sciences économiques et sociales
- Bac STMG mercatique (marketing)

Langues vivantes

- LVA : anglais
- LVB : allemand, chinois, espagnol

Enseignements optionnels en 2^{de}

- Enseignements optionnels généraux : arts : arts plastiques, cinéma-audiovisuel, danse, musique • langues et cultures de l'Antiquité : latin • LVC : chinois, espagnol
- Enseignement optionnel technologique : management et gestion

Section particulière

- Section européenne : allemand (pour les élèves de la filière générale et des filières technologiques, sauf STMG)

BRÉTIGNY-SUR-ORGE

Lycée Jeanne d'Arc

31 rue Alfred Leblanc
Tél : 01 60 84 11 24
<http://www.jeannedarc-bretigny.fr>

Diplômes préparés

- Bac général, spécialités proposées : éducation physique, pratiques et culture sportives • histoire-géographie, géopolitique et sciences politiques • mathématiques • numérique et sciences informatiques • physique-chimie • sciences de la vie et de la Terre • sciences économiques et sociales

Langues vivantes

- LVA : anglais
- LVB : allemand, espagnol

BRUNOY

Lycée polyvalent Saint-Pierre, lycée des métiers de l'hôtellerie, de la restauration et du tourisme ; lycée des métiers de la communication, de la gestion et de la mercatique, campus des métiers et des qualifications : Versailles, patrimoine et artisanat d'excellence (mention excellence)

70 rue de Montgeron
Tél : 01 60 47 99 99
<http://www.Saint-pierre91.org>

Diplômes préparés

- Bac général, spécialités proposées : mathématiques • numérique et sciences informatiques • physique-chimie • sciences de la vie et de la Terre • sciences économiques et sociales
- Bac STHR sciences et technologies de l'hôtellerie et de la restauration
- Bac STMG gestion et finance
- Bac STMG mercatique (marketing)
- Bac STMG ressources humaines et communication

Langues vivantes

- LVA : allemand, anglais, anglais
- LVB : allemand, allemand, anglais, espagnol, espagnol

Enseignements optionnels en 2^{de}

- Enseignements optionnels généraux : arts : arts plastiques, musique • langues et cultures de l'Antiquité : latin • LVC : chinois, italien
- Enseignements optionnels technologiques : création et innovation technologiques • management et gestion • sciences de l'ingénieur • sciences et laboratoire

Classe de seconde spécifique

classe de 2^{de} spécifique conduisant au bac STHR Sciences et technologies de l'hôtellerie et de la restauration

Section particulière

- Section européenne : anglais, espagnol

CORBEIL-ESSONNES

Lycée polyvalent Saint-Léon

8 quai de l'Essonne
Tél : 01 60 88 48 68
<https://www.saintspire.fr/lycee-Saint-leon>

Diplômes préparés

- Bac général, spécialités proposées : histoire-géographie, géopolitique

et sciences politiques • humanités, littérature et philosophie • langues, littératures et cultures étrangères et régionales : langue non précisée • mathématiques • numérique et sciences informatiques • physique-chimie • sciences de la vie et de la Terre • sciences économiques et sociales
- Bac ST2S sciences et technologies de la santé et du social
- Bac STL biochimie, biologie, biotechnologie

Langues vivantes

- LVA : allemand, anglais
- LVB : allemand, anglais, espagnol

Enseignements optionnels en 2^{de}

- Enseignements optionnels généraux : arts : histoire des arts • langues et cultures de l'Antiquité : latin
- Enseignements optionnels technologiques : biotechnologies • management et gestion • santé et social

Section particulière

- Unité localisée pour l'inclusion scolaire

ÉTAMPES

Lycée Jeanne d'Arc

11 boulevard Henri IV
Tél : 01 69 16 14 40
<http://www.jeannedarc-Étampes.fr>

Diplômes préparés

- Bac général, spécialités proposées : histoire-géographie, géopolitique et sciences politiques • humanités, littérature et philosophie • langues, littératures et cultures étrangères et régionales : langue non précisée • mathématiques • numérique et sciences informatiques • physique-chimie • sciences de la vie et de la Terre • sciences économiques et sociales

Langues vivantes

- LVA : anglais
- LVB : allemand, espagnol

Enseignements optionnels en 2^{de}

- Enseignements optionnels généraux : arts : arts plastiques • langues et cultures de l'Antiquité : latin • LVC : italien
- Enseignements optionnels technologiques : management et gestion • sciences et laboratoire

Section particulière

- Section européenne : allemand (pour les élèves de la filière générale)

ÉVRY-COURCOURONNES

Lycée polyvalent Notre-Dame de Sion

1 avenue Ratisbonne
Tél : 01 69 47 32 32
<http://www.sion91.fr>

Diplômes préparés

- Bac général, spécialités proposées : histoire-géographie, géopolitique et sciences politiques • humanités, littérature et philosophie • langues, littératures et cultures étrangères et régionales : langue non précisée • mathématiques • numérique et sciences informatiques • physique-chimie • sciences de la vie et de la Terre • sciences économiques et sociales
- Bac STI2D énergie et environnement
- Bac STI2D systèmes d'information et numérique

Langues vivantes

- LVA : allemand, anglais
- LVB : allemand, anglais, espagnol

Enseignements optionnels en 2^{de}

- Enseignements optionnels généraux : arts : arts plastiques • langues et cultures de l'Antiquité : grec, latin
- Enseignements optionnels technologiques : création et innovation technologiques • management et gestion • sciences de l'ingénieur

IGNY

Lycée polyvalent agricole La Salle Igny

10 avenue de la Division Leclerc
Tél : 01 69 35 15 00
<https://www.lasalleigny.fr/>
Internat garçons-filles

Diplômes préparés

- Bac général, spécialités proposées : biologie-écologie • mathématiques • physique-chimie
- Bac STAV sciences et technologies de l'agronomie et du vivant, domaines proposés : production • aménagement

Langues vivantes

- LVA : anglais
- LVB : allemand, espagnol

Enseignements optionnels en 2^{de}

- Enseignements optionnels généraux : écologie, agronomie, territoires, développement durable • éducation physique et sportive
- Enseignement optionnel technologique : hippologie et équitation

IGNY

Lycée polyvalent La Salle Igny
10 avenue de la Division
Leclerc
Tél : 01 69 35 15 00
<https://www.lasalleigny.fr/>
Internat garçons-filles

Diplômes préparés
- Bac général, spécialités
proposées : histoire-
géographie, géopolitique
et sciences politiques •
mathématiques • numérique
et sciences informatiques •
physique-chimie • sciences
économiques et sociales

Langues vivantes
- LVA : anglais
- LVB : allemand, espagnol

**Enseignements optionnels
en 2^{de}**
- Enseignement optionnel
général :
écologie, agronomie,
territoires, développement
durable
- Enseignements optionnels
technologiques :
hippologie et équitation •
management et gestion

LA VILLE-DU-BOIS

Lycée du Sacré-Cœur
2 rue du Gaizon
Tél : 01 69 01 06 12
<https://www.isc-vdb.fr/>

Diplômes préparés
- Bac général, spécialités
proposées : histoire-
géographie, géopolitique
et sciences politiques •
humanités, littérature
et philosophie • langues,
littératures et cultures
étrangères et régionales :
langue non précisée •
mathématiques • numérique
et sciences informatiques •
physique-chimie • sciences
de la vie et de la Terre •
sciences économiques
et sociales
- Bac STMG gestion et finance
- Bac STMG mercatique
(marketing)

Langues vivantes
- LVA : anglais
- LVB : allemand, espagnol

**Enseignements optionnels
en 2^{de}**
- Enseignements optionnels
généraux :
arts : arts plastiques, musique,
théâtre • langues et cultures
de l'Antiquité : latin
- Enseignements optionnels
technologiques :
management et gestion •
sciences et laboratoire

ORSAY

**Lycée privé du cours
secondaire d'Orsay**
11 rue de Courtaboeuf
Tél : 01 69 28 43 72
<https://cours-secondaire-orsay.fr/>

Diplômes préparés
- Bac général, spécialités
proposées : histoire-
géographie, géopolitique
et sciences politiques •
humanités, littérature
et philosophie • langues,
littératures et cultures
étrangères et régionales :
langue non précisée •
mathématiques • physique-
chimie • sciences de la vie
et de la Terre • sciences
économiques et sociales

Langues vivantes
- LVA : anglais
- LVB : allemand, espagnol

**Enseignements optionnels
en 2^{de}**
- Enseignements optionnels
généraux :
arts : arts plastiques,
musique • langues et cultures
de l'Antiquité : latin • LVC :
italien
- Enseignements optionnels
technologiques :
management et gestion •
sciences et laboratoire

VERRIÈRES-LE-BUISSON

Lycée Steiner
62 rue de Paris
Tél : 01 60 11 38 12
<http://ecole-steiner-verrieres.org>

Langues vivantes
- LVA : anglais
- LVB : allemand, espagnol

**Enseignements optionnels
en 2^{de}**
- Enseignement optionnel
général :
arts : arts plastiques
- Enseignements optionnels
technologiques :
management et gestion •
sciences et laboratoire

VILLEBON-SUR-YVETTE

Lycée d'Île-de-France
7 rue du Baron de Nivière
Tél : 01 60 10 16 46
<http://www.college-lycee-idf91.fr>
Internat garçons-filles

Diplômes préparés
- Bac général, spécialités
proposées : humanités,
littérature et philosophie
• langues, littératures
et cultures étrangères
et régionales : langue non
précisée • mathématiques •
physique-chimie • sciences
de la vie et de la Terre •
sciences économiques
et sociales

Langues vivantes
- LVA : anglais
- LVB : allemand, espagnol

**Enseignements optionnels
en 2^{de}**
- Enseignements optionnels
généraux :
arts : arts plastiques, théâtre
- Enseignement optionnel
technologique :
management et gestion

VIRY-CHÂTILLON

**Lycée Saint-Louis
Saint-Clément**
1 rue Margot
Tél : 01 69 12 29 29
<http://www.saintlouis-viry.fr>

Diplômes préparés
- Bac général, spécialités
proposées : histoire-
géographie, géopolitique
et sciences politiques •
humanités, littérature
et philosophie • langues,
littératures et cultures
étrangères et régionales :
langue non précisée •
littérature et langues
et cultures de l'Antiquité •
mathématiques • physique-
chimie • sciences de la vie
et de la Terre • sciences
économiques et sociales
- Bac STMG gestion et finance

Langues vivantes
- LVA : anglais
- LVB : allemand, espagnol

**Enseignements optionnels
en 2^{de}**
- Enseignements optionnels
généraux :
arts : arts plastiques, musique,
théâtre • langues et cultures
de l'Antiquité : grec, latin
- Enseignements optionnels
technologiques :
management et gestion •
santé et social

YERRES

Lycée Beth Rivkah
43-49 rue Raymond Poincaré
Tél : 01 69 49 62 62
<http://bethrivkah.fr/>
Internat filles

Diplômes préparés
- Bac général, spécialités
proposées : histoire-
géographie, géopolitique
et sciences politiques •
mathématiques • sciences
de la vie et de la Terre •
sciences économiques
et sociales

Langues vivantes
- LVA : anglais
- LVB : hébreu moderne

**Enseignement optionnel
en 2^{de}**
- Enseignement optionnel
technologique :
management et gestion

92 Hauts-de-Seine

ANTONY
Lycée Sainte-Marie
2 rue de l'Abbaye
Tél : 01 46 11 58 00
<http://www.saintemarieantony.fr>
Internat garçons-filles

Diplômes préparés
- Bac général, spécialités
proposées : histoire-
géographie, géopolitique
et sciences politiques •
humanités, littérature
et philosophie • langues,

littératures et cultures
étrangères et régionales :
langue non précisée •
mathématiques • numérique
et sciences informatiques •
physique-chimie • sciences
de l'ingénieur • sciences
de la vie et de la Terre •
sciences économiques
et sociales

Langues vivantes
- LVA : anglais
- LVB : allemand, espagnol

**Enseignements optionnels
en 2^{de}**
- Enseignements optionnels
généraux :
arts : arts plastiques • langues
et cultures de l'Antiquité :
grec, latin • LVC : chinois,
japonais
- Enseignements optionnels
technologiques :
management et gestion
• sciences de l'ingénieur •
sciences et laboratoire

Section particulière
- Section européenne : anglais

ASNIÈRES-SUR-SEINE

Lycée Sainte-Geneviève
19 rue de la Station
Tél : 01 47 93 05 28
[http://www.saintegenevieve-
asnieres.com/](http://www.saintegenevieve-asnieres.com/)

Diplômes préparés
- Bac général, spécialités
proposées : histoire-
géographie, géopolitique
et sciences politiques •
humanités, littérature
et philosophie • langues,
littératures et cultures
étrangères et régionales :
langue non précisée •
mathématiques • numérique
et sciences informatiques •
physique-chimie • sciences
de la vie et de la Terre •
sciences économiques
et sociales

Langues vivantes
- LVA : allemand, anglais
- LVB : allemand, anglais,
espagnol

**Enseignements optionnels
en 2^{de}**
- Enseignements optionnels
généraux :
arts : arts plastiques, histoire
des arts, musique • langues
et cultures de l'Antiquité :
latin • LVC : chinois, italien
- Enseignements optionnels
technologiques :
management et gestion •
sciences et laboratoire

Section particulière
- Section européenne :
allemand (pour les élèves
de la filière générale)

◆ enseignement privé
sous contrat

BAGNEUX

Lycée Saint-Gabriel
21 rue de la Lisette
Tél : 01 46 57 61 22
<https://stgabriel-stfrancoisassise.apprentis-auteuil.org>

Diplômes préparés

- Bac général, spécialités proposées : histoire-géographie, géopolitique et sciences politiques • mathématiques • numérique et sciences informatiques • physique-chimie • sciences économiques et sociales
- Bac STMG mercatique (marketing)
- Bac STMG ressources humaines et communication

Langues vivantes

- LVA : anglais
- LVB : espagnol

Enseignements optionnels en 2^{de}

- Enseignements optionnels généraux : arts : arts plastiques • langues et cultures de l'Antiquité : latin
- Enseignements optionnels technologiques : création et innovation technologiques • management et gestion

BOULOGNE-BILLAN COURT

Lycée Notre-Dame-de-Boulogne
1 avenue Charles de Gaulle
Tél : 01 46 99 95 75

Diplômes préparés

- Bac général, spécialités proposées : histoire-géographie, géopolitique et sciences politiques • humanités, littérature et philosophie • langues, littératures et cultures étrangères et régionales : langue non précisée • mathématiques • numérique et sciences informatiques • physique-chimie • sciences de la vie et de la Terre • sciences économiques et sociales
- Bac STMG mercatique (marketing)

Langues vivantes

- LVA : allemand, anglais
- LVB : allemand, anglais, espagnol

Enseignements optionnels en 2^{de}

- Enseignements optionnels généraux : arts : arts plastiques • langues et cultures de l'Antiquité : latin • LVC : espagnol, russe
- Enseignements optionnels technologiques : management et gestion • sciences et laboratoire

BOULOGNE-BILLAN COURT

Lycée Rambam
11 rue des Abondances
Tél : 01 46 05 27 19
<https://maimonide.fr/college-et-lycee/>

Diplômes préparés

- Bac général, spécialités proposées : histoire-géographie, géopolitique et sciences politiques • mathématiques • physique-chimie • sciences de la vie et de la Terre • sciences économiques et sociales

Langues vivantes

- LVA : anglais
- LVB : espagnol, hébreu moderne

BOURG-LA-REINE

Lycée Notre-Dame
65 avenue du Général Leclerc
Tél : 01 41 13 42 42
<http://indblr.asso.fr>

Diplômes préparés

- Bac général, spécialités proposées : arts : arts plastiques • histoire-géographie, géopolitique et sciences politiques • humanités, littérature et philosophie • langues, littératures et cultures étrangères et régionales : espagnol, anglais, anglais - monde contemporain • mathématiques • numérique et sciences informatiques • physique-chimie • sciences de la vie et de la Terre • sciences économiques et sociales

Langues vivantes

- LVA : allemand, anglais
- LVB : allemand, anglais, espagnol, italien

Enseignements optionnels en 2^{de}

- Enseignements optionnels généraux : arts : arts plastiques, musique • langues et cultures de l'Antiquité : grec, latin • LVC : italien

Section particulière

- Section européenne : anglais

CHÂTENAY-MALABRY

Lycée Sophie Barat
50 rue des Grillons
Tél : 01 41 13 47 00
<http://www.sophie-barat.net>

Diplômes préparés

- Bac général, spécialités proposées : histoire-géographie, géopolitique et sciences politiques • humanités, littérature et philosophie • langues, littératures et cultures étrangères et régionales : langue non précisée • mathématiques • numérique et sciences informatiques • physique-chimie • sciences de la vie et de la Terre •

sciences économiques et sociales
- Bac ST2S sciences et technologies de la santé et du social
- Bac STL biochimie, biologie, biotechnologie
- Bac STMG gestion et finance
- Bac STMG mercatique (marketing)

Langues vivantes

- LVA : anglais
- LVB : allemand, espagnol

Enseignements optionnels en 2^{de}

- Enseignements optionnels généraux : arts : théâtre • langues et cultures de l'Antiquité : latin
- Enseignements optionnels technologiques : biotechnologies • management et gestion • santé et social • sciences et laboratoire

Section particulière

- Section européenne : anglais

CHAVILLE

Lycée Saint-Thomas de Villeneuve
1646 avenue Roger Salengro
Tél : 01 41 15 95 15
<http://www.stv-chaville.fr>

Diplômes préparés

- Bac général, spécialités proposées : histoire-géographie, géopolitique et sciences politiques • humanités, littérature et philosophie • langues, littératures et cultures étrangères et régionales : langue non précisée • mathématiques • numérique et sciences informatiques • physique-chimie • sciences de la vie et de la Terre • sciences économiques et sociales

Langues vivantes

- LVA : anglais
- LVB : allemand, espagnol

Enseignements optionnels en 2^{de}

- Enseignements optionnels généraux : arts : arts plastiques, musique, théâtre • langues et cultures de l'Antiquité : latin • LVC : italien
- Enseignement optionnel technologique : management et gestion

Section particulière

- Section européenne : anglais

COLOMBES

Lycée Jeanne d'Arc
9 boulevard de Valmy
Tél : 01 55 66 91 00
<http://www.jeanne-darc-colombes.com>

Diplômes préparés

- Bac général, spécialités proposées : histoire-géographie, géopolitique

et sciences politiques • humanités, littérature et philosophie • langues, littératures et cultures étrangères et régionales : langue non précisée • littérature et langues et cultures de l'Antiquité • mathématiques • numérique et sciences informatiques • physique-chimie • sciences de la vie et de la Terre • sciences économiques et sociales
- Bac STMG mercatique (marketing)
- Bac STMG ressources humaines et communication

Langues vivantes

- LVA : allemand, anglais
- LVB : allemand, anglais, chinois, espagnol

Enseignements optionnels en 2^{de}

- Enseignements optionnels généraux : langues et cultures de l'Antiquité : grec, latin • LVC : chinois
- Enseignement optionnel technologique : management et gestion

COURBEVOIE

Lycée Montalembert
238 boulevard Saint-Denis
Tél : 01 46 67 13 00
<http://www.montalembert-courbevoie.com>

Diplômes préparés

- Bac général, spécialités proposées : histoire-géographie, géopolitique et sciences politiques • humanités, littérature et philosophie • langues, littératures et cultures étrangères et régionales : langue non précisée • mathématiques • numérique et sciences informatiques • physique-chimie • sciences de la vie et de la Terre • sciences économiques et sociales
- Bac STMG gestion et finance
- Bac STMG mercatique (marketing)
- Bac STMG ressources humaines et communication
- Bac STMG systèmes d'information de gestion

Langues vivantes

- LVA : allemand, anglais, espagnol
- LVB : allemand, anglais, espagnol

Enseignements optionnels en 2^{de}

- Enseignements optionnels généraux : langues et cultures de l'Antiquité : grec, latin • LVC : chinois
- Enseignements optionnels technologiques : management et gestion • sciences et laboratoire

Section particulière

- Section européenne : espagnol

ISSY-LES-MOULINEAUX

Lycée polyvalent La Salle - Saint-Nicolas (Lycée des métiers), lycée des métiers de l'automobile et des services industriels

19 rue Victor Hugo

Tél : 01 41 46 15 15

<http://www.st-nicolas.org>

Internat garçons-filles

Diplômes préparés

- Bac général, spécialités proposées : histoire-géographie, géopolitique et sciences politiques • mathématiques • physique-chimie • sciences de l'ingénieur • sciences de la vie et de la Terre • sciences économiques et sociales
- Bac STI2D innovation technologique et éco-conception
- Bac STI2D systèmes d'information et numérique

Langues vivantes

- LVA : allemand, anglais
- LVB : allemand, anglais, chinois, espagnol

Enseignements optionnels en 2^{de}

- Enseignements optionnels technologiques : création et innovation technologiques • management et gestion • sciences de l'ingénieur

Section particulière

- Unité localisée pour l'inclusion scolaire

LEVALLOIS-PERRET

Lycée général privé Beth Hilel

18 rue Clément Bayard

Tél : 07 60 36 84 84

Langues vivantes

- LVA : anglais
- LVB : hébreu moderne

MEUDON

Lycée La Source

11 rue Ernest Renan

Tél : 01 46 26 99 88

<https://ecolelasource.org/>

Diplômes préparés

- Bac général, spécialités proposées : langues, littératures et cultures étrangères et régionales : langue non précisée • mathématiques • numérique et sciences informatiques • physique-chimie • sciences de la vie et de la Terre • sciences économiques et sociales

Langues vivantes

- LVA : anglais
- LVB : allemand, espagnol

Enseignements optionnels en 2^{de}

- Enseignements optionnels généraux :

arts : cinéma-audiovisuel •

LVC : chinois, italien

- Enseignement optionnel technologique :

management et gestion

Section particulière

- Section européenne : anglais

MEUDON

Lycée Notre-Dame

24 rue Alexandre Guilmant

Tél : 01 46 90 00 20

<http://www.indmeudon.com/>

Diplômes préparés

- Bac général, spécialités proposées : histoire-géographie, géopolitique et sciences politiques • humanités, littérature et philosophie • langues, littératures et cultures étrangères et régionales : langue non précisée • mathématiques • numérique et sciences informatiques • physique-chimie • sciences de la vie et de la Terre • sciences économiques et sociales

Langues vivantes

- LVA : allemand, anglais
- LVB : allemand, espagnol

Enseignements optionnels en 2^{de}

- Enseignements optionnels généraux :

arts : arts plastiques, théâtre • langues et cultures de l'Antiquité : grec, latin •

LVC : italien

- Enseignements optionnels technologiques :

management et gestion •

sciences et laboratoire

Section particulière

- Section européenne : anglais

MONTROUGE

Lycée Jeanne d'Arc

44 rue Gabriel-Péri

Tél : 01 42 53 18 95

<http://www.jamoutrouge.com/>

Diplômes préparés

- Bac général, spécialités proposées : histoire-géographie, géopolitique et sciences politiques • humanités, littérature et philosophie • langues, littératures et cultures étrangères et régionales : langue non précisée • mathématiques • physique-chimie • sciences de la vie et de la Terre • sciences économiques et sociales

Langues vivantes

- LVA : anglais
- LVB : allemand, espagnol, italien

Enseignements optionnels en 2^{de}

- Enseignement optionnel général :

langues et cultures de l'Antiquité : latin

- Enseignement optionnel technologique :

management et gestion

NEUILLY-SUR-SEINE

Lycée Notre-Dame de Sainte-Croix

30 avenue du Roule

Tél : 01 46 43 19 50

<http://www.saintecroix-de-neuilly.com>

Diplômes préparés

- Bac général, spécialités proposées : histoire-géographie, géopolitique et sciences politiques • humanités, littérature et philosophie • langues, littératures et cultures étrangères et régionales : langue non précisée • mathématiques • physique-chimie • sciences de la vie et de la Terre • sciences économiques et sociales

Langues vivantes

- LVA : anglais
- LVB : allemand, espagnol

Enseignements optionnels en 2^{de}

- Enseignements optionnels généraux :

arts : arts plastiques, théâtre • langues et cultures de l'Antiquité : grec, latin •

LVC : chinois

- Enseignement optionnel technologique :

management et gestion

NEUILLY-SUR-SEINE

Lycée polyvalent La Trinité, campus des métiers et des qualifications : Versailles, patrimoine et artisanat d'excellence (mention excellence)

121 avenue Achille Peretti

Tél : 01 47 45 46 33

<http://www.latrinite-neuilly.com>

Diplômes préparés

- Bac général, spécialités proposées : histoire-géographie, géopolitique et sciences politiques • langues, littératures et cultures étrangères et régionales : langue non précisée • mathématiques • physique-chimie • sciences économiques et sociales

Langues vivantes

- LVA : anglais
- LVB : allemand, espagnol

Section particulière

- Unité localisée pour l'inclusion scolaire

NEUILLY-SUR-SEINE

Lycée Saint-Dominique

23 quater boulevard d'Argenson

Tél : 01 40 88 92 20

<http://www.saintdominique.net>

Internat garçons-filles

Diplômes préparés

- Bac général, spécialités proposées : histoire-géographie, géopolitique et sciences politiques • humanités, littérature et philosophie • langues, littératures et cultures étrangères et régionales : langue non précisée • mathématiques • numérique et sciences informatiques • physique-chimie • sciences de la vie et de la Terre • sciences économiques et sociales

Langues vivantes

- LVA : allemand, anglais
- LVB : allemand, anglais, espagnol

Enseignements optionnels en 2^{de}

- Enseignements optionnels généraux :

arts : histoire des arts

• langues et cultures de l'Antiquité : latin • LVC :

espagnol

- Enseignement optionnel technologique :

management et gestion

- Enseignement optionnel technologique :

management et gestion

NEUILLY-SUR-SEINE

Lycée Sainte-Marie de Neuilly

24 boulevard Victor Hugo

Tél : 01 47 57 58 58

<http://saintemarieneuilly.fr>

<http://saintemarieneuilly.fr>

Diplômes préparés

- Bac général, spécialités proposées : histoire-géographie, géopolitique et sciences politiques • humanités, littérature et philosophie • langues, littératures et cultures étrangères et régionales : langue non précisée • littérature et langues et cultures de l'Antiquité • mathématiques • physique-chimie • sciences de la vie et de la Terre • sciences économiques et sociales

Langues vivantes

- LVA : anglais
- LVB : allemand, espagnol, russe

Enseignements optionnels en 2^{de}

- Enseignements optionnels généraux :

arts : arts plastiques, théâtre • langues et cultures de l'Antiquité : grec, latin •

LVC : chinois, italien

- Enseignement optionnel technologique :

management et gestion

- Enseignement optionnel technologique :

management et gestion

◆ enseignement privé sous contrat

RUEIL-MALMAISON

Lycée La Salle Passy Buzenval

50 avenue Otis Mygatt
Tél : 01 41 39 81 81

<http://www.passy-buzenval.com>

Internat garçons-filles

Diplômes préparés

- Bac général, spécialités proposées : histoire-géographie, géopolitique et sciences politiques • humanités, littérature et philosophie • langues, littératures et cultures étrangères et régionales : langue non précisée • mathématiques • numérique et sciences informatiques • physique-chimie • sciences de la vie et de la Terre • sciences économiques et sociales
- Bac STI2D énergie et environnement

Langues vivantes

- LVA : anglais
- LVB : allemand, espagnol

Enseignements optionnels en 2^{de}

- Enseignements optionnels généraux :
arts : cinéma-audiovisuel • langues et cultures de l'Antiquité : grec, latin • LVC : espagnol
- Enseignements optionnels technologiques :
management et gestion • sciences de l'ingénieur

RUEIL-MALMAISON

Lycée Madeleine Daniéou

61-63 rue du Général de Miribel

Tél : 01 41 39 25 80

<http://www.danielou.org>

Diplômes préparés

- Bac général, spécialités proposées : histoire-géographie, géopolitique et sciences politiques • humanités, littérature et philosophie • langues, littératures et cultures étrangères et régionales : langue non précisée • littérature et langues et cultures de l'Antiquité • mathématiques • numérique et sciences informatiques • physique-chimie • sciences de la vie et de la Terre • sciences économiques et sociales

Langues vivantes

- LVA : allemand, anglais, chinois
- LVB : allemand, anglais, chinois, espagnol, russe

Enseignements optionnels en 2^{de}

- Enseignements optionnels généraux :
arts : arts plastiques, histoire des arts, musique • langues et cultures de l'Antiquité : grec, latin • LVC : italien

- Enseignement optionnel technologique :
management et gestion

VAUCRESSON

Lycée P. Suger

8 rue Yves du Manoir

Tél : 01 47 41 10 44

<http://www.ecole-suger.com>

Internat filles

Diplômes préparés

- Bac général, spécialités proposées : histoire-géographie, géopolitique et sciences politiques • langues, littératures et cultures étrangères et régionales : langue non précisée • mathématiques • physique-chimie • sciences de la vie et de la Terre • sciences économiques et sociales
- Bac STMG gestion et finance
- Bac STMG mercatique (marketing)

Langues vivantes

- LVA : anglais
- LVB : allemand, espagnol

Enseignements optionnels en 2^{de}

- Enseignement optionnel général :
arts : arts plastiques
- Enseignement optionnel technologique :
management et gestion

95 Val-d'Oise

ARGENTEUIL

Lycée Saint-Joseph

127 avenue du Maréchal Joffre

Tél : 01 39 82 65 68

<http://www.stjosephargenteuil.fr/>

Diplômes préparés

- Bac général, spécialités proposées : histoire-géographie, géopolitique et sciences politiques • humanités, littérature et philosophie • mathématiques • physique-chimie • sciences de la vie et de la Terre • sciences économiques et sociales

Langues vivantes

- LVA : allemand, anglais
- LVB : allemand, anglais, espagnol

Enseignement optionnel en 2^{de}

- Enseignement optionnel général :
LVC : espagnol

ENGHIEN-LES-BAINS

Lycée Notre-Dame Providence

7 boulevard Sadi Carnot

Tél : 01 34 12 63 78

<http://www.ndp-enghien.org>

Diplômes préparés

- Bac général, spécialités proposées : histoire-géographie, géopolitique et sciences politiques •

humanités, littérature et philosophie • langues, littératures et cultures étrangères et régionales : langue non précisée • mathématiques • numérique et sciences informatiques • physique-chimie • sciences de la vie et de la Terre • sciences économiques et sociales

Langues vivantes

- LVA : allemand, anglais
- LVB : allemand, anglais, espagnol

Enseignements optionnels en 2^{de}

- Enseignements optionnels généraux :
langues et cultures de l'Antiquité : latin • LVC : chinois
- Enseignements optionnels technologiques :
management et gestion • sciences de l'ingénieur

FRANCONVILLE

Lycée polyvalent Jeanne d'Arc, lycée des métiers du commerce, de la gestion et des services aux entreprises, campus des métiers et des qualifications : Versailles, patrimoine et artisanat d'excellence (mention excellence)

2 bis boulevard Toussaint Lucas

Tél : 01 34 13 75 56

<http://www.jeannedarc-franconville.fr>

Diplômes préparés

- Bac général, spécialités proposées : histoire-géographie, géopolitique et sciences politiques • mathématiques • physique-chimie • sciences de la vie et de la Terre • sciences économiques et sociales

Langues vivantes

- LVA : anglais
- LVB : allemand, espagnol

Enseignement optionnel en 2^{de}

- Enseignement optionnel général :
langues et cultures de l'Antiquité : latin

LOUVRES

Lycée Paul Ricoeur

85 rue de Paris

Tél : 01 30 29 00 73

<http://www.institut-paul-ricoeur.fr/>

Diplômes préparés

- Bac général, spécialités proposées : histoire-géographie, géopolitique et sciences politiques • langues, littératures et cultures étrangères et régionales : langue non précisée • mathématiques • physique-chimie • sciences de la vie et de la Terre • sciences économiques et sociales

Langues vivantes

- LVA : allemand, anglais
- LVB : anglais, espagnol

Enseignements optionnels en 2^{de}

- Enseignements optionnels généraux :
LVC : chinois, italien

MARGENCY

Lycée Notre-Dame de Bury

1 avenue Georges Pompidou

Tél : 01 34 27 38 00

<http://www.bury-rosaire.fr>

Diplômes préparés

- Bac général, spécialités proposées : histoire-géographie, géopolitique et sciences politiques • humanités, littérature et philosophie • langues, littératures et cultures étrangères et régionales : langue non précisée • littérature et langues et cultures de l'Antiquité • mathématiques • numérique et sciences informatiques • physique-chimie • sciences de la vie et de la Terre • sciences économiques et sociales
- Bac STMG gestion et finance

Langues vivantes

- LVA : allemand, anglais
- LVB : allemand, anglais, espagnol

Enseignements optionnels en 2^{de}

- Enseignements optionnels généraux :
arts : arts plastiques • langues et cultures de l'Antiquité : grec, latin • LVC : espagnol
- Enseignement optionnel technologique :
management et gestion

PONTOISE

Lycée polyvalent privé Notre-Dame-de-la-Compassion

8 place Nicolas-Flamel

Tél : 01 34 41 61 00

<http://www.ndcompassion.fr/>

Diplômes préparés

- Bac général, spécialités proposées : histoire-géographie, géopolitique et sciences politiques • humanités, littérature et philosophie • langues, littératures et cultures étrangères et régionales : langue non précisée • mathématiques • numérique et sciences informatiques • physique-chimie • sciences de la vie et de la Terre • sciences économiques et sociales
- Bac ST2S sciences et technologies de la santé et du social
- Bac ST2S sciences et technologies de la santé et du social
- Bac STMG mercatique (marketing)
- Bac STMG mercatique (marketing)

Langues vivantes

- LVA : allemand, anglais
- LVB : allemand, anglais, espagnol

Enseignements optionnels en 2^{de}

- Enseignements optionnels généraux :
arts : danse, théâtre
•éducation physique et sportive •langues et cultures de l'Antiquité : latin
- Enseignements optionnels technologiques :
management et gestion • santé et social • sciences de l'ingénieur

Section particulière

- Section européenne : allemand

PONTOISE

Lycée privé Vauban

23 place du Petit Martroy
Tél : 01 34 20 13 13
<http://www.lycee-vauban.com>

Diplômes préparés

- Bac général, spécialités proposées : histoire-géographie, géopolitique et sciences politiques
•langues, littératures et cultures étrangères et régionales : langue non précisée • mathématiques • physique-chimie • sciences de la vie et de la Terre • sciences économiques et sociales
- Bac STMG mercatique (marketing)

Langues vivantes

- LVA : allemand, anglais
- LVB : allemand, anglais, espagnol

Enseignements optionnels en 2^{de}

- Enseignement optionnel général :
arts : arts plastiques
- Enseignement optionnel technologique :
management et gestion

PONTOISE

Lycée Saint-Martin de France

1 avenue de Verdun
Tél : 01 34 25 48 00
<http://www.saintmartindefrance.fr>
Internat garçons-filles

Diplômes préparés

- Bac général, spécialités proposées : histoire-géographie, géopolitique et sciences politiques • humanités, littérature et philosophie • langues, littératures et cultures

étrangères et régionales : langue non précisée

•mathématiques • numérique et sciences informatiques • physique-chimie • sciences de la vie et de la Terre • sciences économiques et sociales

Langues vivantes

- LVA : allemand, anglais
- LVB : allemand, anglais, espagnol

Enseignements optionnels en 2^{de}

- Enseignements optionnels généraux :
arts : arts plastiques, théâtre • langues et cultures de l'Antiquité : latin • LVC : chinois, espagnol, italien
- Enseignements optionnels technologiques :
management et gestion • sciences et laboratoire

Section particulière

- Section européenne : anglais (pour les élèves de la filière générale)

SANNOIS

Lycée Notre-Dame

106 boulevard Charles de Gaulle
Tél : 01 39 81 22 98
<http://www.ind-sannois.fr>

Diplômes préparés

- Bac général, spécialités proposées : histoire-géographie, géopolitique et sciences politiques • humanités, littérature et philosophie • langues, littératures et cultures étrangères et régionales : langue non précisée • mathématiques • physique-chimie • sciences de l'ingénieur • sciences de la vie et de la Terre • sciences économiques et sociales
- Bac STI2D innovation technologique et éco-conception

Langues vivantes

- LVA : anglais
- LVB : allemand, espagnol

Enseignements optionnels en 2^{de}

- Enseignements optionnels généraux :
arts : arts plastiques • langues et cultures de l'Antiquité : latin • LVC : chinois, italien, portugais
- Enseignements optionnels technologiques :
management et gestion • sciences de l'ingénieur

Section particulière

- Section européenne : anglais (pour les élèves de la filière générale)

SARCELLES

Lycée La Salle - Saint-Rosaire

53 rue Pierre Brosolette
Tél : 01 34 38 34 00
<http://www.strosaire95.org>

Diplômes préparés

- Bac général, spécialités proposées : histoire-géographie, géopolitique et sciences politiques • humanités, littérature et philosophie • langues, littératures et cultures étrangères et régionales : langue non précisée • littérature et langues et cultures de l'Antiquité • mathématiques • numérique et sciences informatiques • physique-chimie • sciences de la vie et de la Terre • sciences économiques et sociales
- Bac ST2S sciences et technologies de la santé et du social
- Bac STMG gestion et finance
- Bac STMG mercatique (marketing)

Langues vivantes

- LVA : allemand, anglais
- LVB : allemand, anglais, espagnol, italien

Enseignements optionnels en 2^{de}

- Enseignements optionnels généraux :
langues et cultures de l'Antiquité : latin • LVC : espagnol
- Enseignements optionnels technologiques :
management et gestion • santé et social

SARCELLES

Lycée Ozar Hatorah

1 rue Jean Lurçat
Tél : 01 39 90 79 89
<http://www.ozarhatorah.com/sarcelles/college-lycee-garcons/>

Diplômes préparés

- Bac général, spécialités proposées : mathématiques • physique-chimie • sciences de la vie et de la Terre • sciences économiques et sociales

Langues vivantes

- LVA : anglais
- LVB : hébreu moderne

Enseignement optionnel en 2^{de}

- Enseignement optionnel technologique :
management et gestion

SARCELLES

Lycée Torat Emet

14 avenue Charles Péguy
Tél : 01 39 90 96 28
<http://www.ozarhatorah.com/sarcelles/college-lycee-filles/>

Diplômes préparés

- Bac général, spécialités proposées : langues, littératures et cultures étrangères et régionales : anglais - monde contemporain • mathématiques • physique-chimie • sciences de la vie et de la Terre • sciences économiques et sociales

Langues vivantes

- LVA : anglais
- LVB : hébreu moderne

Enseignement optionnel en 2^{de}

- Enseignement optionnel technologique :
management et gestion

VILLIERS-LE-BEL

Lycée polyvalent privé ORT

32 avenue de Choiseul
Tél : 01 39 87 71 40
<https://ort-france.fr/villiers-le-bel>

Diplômes préparés

- Bac général, spécialités proposées : histoire-géographie, géopolitique et sciences politiques • mathématiques • numérique et sciences informatiques • physique-chimie • sciences de la vie et de la Terre • sciences économiques et sociales
- Bac STMG gestion et finance
- Bac STMG systèmes d'information de gestion

Langues vivantes

- LVA : anglais
- LVB : espagnol, hébreu moderne

Enseignements optionnels en 2^{de}

- Enseignement optionnel général :
LVC : hébreu moderne
- Enseignement optionnel technologique :
management et gestion

◆ enseignement privé sous contrat

Les formations professionnelles

LES DIPLÔMES PROFESSIONNELS

PAR DOMAINES

Vous trouverez ci-dessous la liste des diplômes professionnels (voie scolaire) regroupés par domaine. Les lieux de préparation sont indiqués avec le numéro du département, et le nom de l'établissement.

Administration, comptabilité

Classe de 2^{de} professionnelle métiers de la gestion administrative, du transport et de la logistique

- 78 Conflans-Sainte-Honorine - Lycée Simone Weil
- 78 La Celle-Saint-Cloud - Lycée polyvalent Pierre Corneille
- 78 Les Mureaux - Lycée Jacques Vaucanson
- 78 Limay - Lycée Condorcet
- 78 Mantes-la-Jolie - Lycée Jean Rostand
- ◆ 78 Mantes-la-Jolie - Lycée professionnel Notre-Dame
- 78 Mantes-la-Ville - Lycée polyvalent Camille Claudel
- 78 Maurepas - Lycée Dumont d'Urville
- 78 Poissy - Lycée Adrienne Bolland
- 78 Rambouillet - Lycée Louis Bascan
- 78 Saint-Germain-en-Laye - Lycée Jean-Baptiste Poquelin
- ◆ 78 Saint-Germain-en-Laye - Lycée professionnel Saint-Thomas de Villeneuve
- 78 Sartrouville - Lycée polyvalent Jules Verne
- 78 Versailles - Lycée professionnel Jacques Prévert
- ◆ 78 Versailles - Lycée professionnel Notre-Dame du Grandchamp
- 91 Arpajon - Lycée professionnel Paul Belmondo
- ◆ 91 Brunoy - Lycée polyvalent Saint-Pierre
- 91 Cerny - Lycée polyvalent Alexandre Denis
- 91 Corbeil-Essonnes - Lycée Robert Doisneau
- 91 Dourdan - Lycée Nikola Tesla
- 91 Étampes - Lycée Geoffroy-Saint-Hilaire
- 91 Juvisy-sur-Orge - Lycée professionnel Jean Monnet
- 91 Les Ulis - Lycée l'Essouriau
- 91 Longjumeau - Lycée des Métiers Jean Perrin
- 91 Massy - Lycée polyvalent Parc de Vilgénis
- 91 Menecy - Lycée Marie Laurencin
- 91 Morangis - Lycée Marguerite Yourcenar
- 91 Ris-Orangis - Lycée polyvalent Pierre Mendès France
- 91 Sainte-Geneviève-des-Bois - Lycée Paul Langevin
- 91 Savigny-sur-Orge - Lycée Gaspard Monge
- 91 Varennes-Jarcy - Centre médical et pédagogique-Annexe du lycée Rosa Parks de Montgeron
- 91 Yerres - Lycée professionnel Louis Armand
- 92 Asnières-sur-Seine - Lycée de Prony
- 92 Bois-Colombes - Lycée professionnel Daniel Balavoine
- 92 Boulogne-Billancourt - Lycée Étienne-Jules Marey
- 92 Clichy - Lycée René Auffray
- 92 Courbevoie - Lycée professionnel Paul Painlevé
- ◆ 92 Fontenay-aux-Roses - Lycée professionnel Saint-François d'Assise
- 92 Garches - Établissement régional d'enseignement adapté Jean Monnet
- 92 La Garenne-Colombes - Lycée professionnel La Tournelle
- 92 Levallois-Perret - Lycée Léonard de Vinci
- 92 Montrouge - Lycée professionnel Jean Monnet
- 92 Rueil-Malmaison - Lycée Gustave Eiffel
- 92 Saint-Cloud - Lycée Alberto Santos Dumont
- 92 Sceaux - Lycée Florian
- 92 Vanves - Lycée professionnel Louis Dardenne
- 92 Villeneuve-la-Garenne - Lycée Charles Petiet
- ◆ 95 Argenteuil - Lycée Cognacq-Jay
- 95 Argenteuil - Lycée Fernand et Nadia Léger
- 95 Argenteuil - Lycée polyvalent Georges Braque - Lycée des métiers de l'intelligence économique et du management
- 95 Arnouville - Lycée professionnel Virginia Henderson
- 95 Beaumont-sur-Oise - Lycée Évariste Galois
- 95 Bezons - Lycée Paulette Nardal
- 95 Bouffémont - Centre médical et pédagogique Jacques Arnaud-Annexe du lycée George Sand de Domont
- 95 Chars - Lycée professionnel régional du Vexin
- 95 Enghien-les-Bains - Lycée polyvalent Gustave Monod, Lycée des métiers de l'ingénierie industrielle
- 95 Ermont - Lycée polyvalent Gustave Eiffel, Lycée des métiers de l'électricité et des services aux entreprises
- 95 Ermont - Lycée professionnel Ferdinand Buisson
- ◆ 95 Franconville - Lycée polyvalent Jeanne d'Arc
- 95 Garges-lès-Gonesse - Lycée Arthur Rimbaud
- 95 Goussainville - Lycée Romain Rolland
- 95 Jouy-le-Moutier - Lycée de l'Hautil
- 95 Montmorency - Lycée professionnel Turgot
- 95 Montsoul - Lycée professionnel Jean Mermoz
- 95 Osny - Lycée Paul-Émile Victor
- 95 Saint-Ouen-l'Aumône - Lycée des métiers de l'automobile et du transport Château d'Épluches
- 95 Saint-Ouen-l'Aumône - Lycée Edmond Rostand
- 95 Sarcelles - Lycée Jean-Jacques Rousseau
- 95 Taverny - Lycée Louis Jouvet
- ◆ 95 Villiers-le-Bel - Lycée polyvalent privé ORT
- 78 Versailles - Lycée professionnel Jacques Prévert
- ◆ 78 Versailles - Lycée professionnel Notre-Dame du Grandchamp
- 91 Arpajon - Lycée professionnel Paul Belmondo
- ◆ 91 Brunoy - Lycée polyvalent Saint-Pierre
- 91 Corbeil-Essonnes - Lycée Robert Doisneau
- 91 Dourdan - Lycée Nikola Tesla
- 91 Étampes - Lycée Geoffroy-Saint-Hilaire
- 91 Juvisy-sur-Orge - Lycée professionnel Jean Monnet
- 91 Les Ulis - Lycée l'Essouriau
- 91 Longjumeau - Lycée des Métiers Jean Perrin
- 91 Massy - Lycée polyvalent Parc de Vilgénis
- 91 Menecy - Lycée Marie Laurencin
- 91 Morangis - Lycée Marguerite Yourcenar
- 91 Ris-Orangis - Lycée polyvalent Pierre Mendès France
- 91 Sainte-Geneviève-des-Bois - Lycée Paul Langevin
- 91 Varennes-Jarcy - Centre médical et pédagogique-Annexe du lycée Rosa Parks de Montgeron
- 91 Yerres - Lycée professionnel Louis Armand
- 92 Asnières-sur-Seine - Lycée de Prony
- 92 Bois-Colombes - Lycée professionnel Daniel Balavoine
- 92 Boulogne-Billancourt - Lycée Étienne-Jules Marey
- 92 Clichy - Lycée René Auffray
- 92 Courbevoie - Lycée professionnel Paul Painlevé
- ◆ 92 Fontenay-aux-Roses - Lycée professionnel Saint-François d'Assise
- 92 Garches - Établissement régional d'enseignement adapté Jean Monnet
- 92 La Garenne-Colombes - Lycée professionnel La Tournelle
- 92 Levallois-Perret - Lycée Léonard de Vinci
- 92 Montrouge - Lycée professionnel Jean Monnet
- 92 Rueil-Malmaison - Lycée Gustave Eiffel
- 92 Saint-Cloud - Lycée Alberto Santos Dumont
- 92 Sceaux - Lycée Florian
- 92 Vanves - Lycée professionnel Louis Dardenne

Bac pro assistance à la gestion des organisations et de leurs activités

- 78 Conflans-Sainte-Honorine - Lycée Simone Weil
- 78 La Celle-Saint-Cloud - Lycée polyvalent Pierre Corneille
- 78 Les Mureaux - Lycée Jacques Vaucanson
- 78 Limay - Lycée Condorcet
- ◆ 78 Mantes-la-Jolie - Lycée professionnel Notre-Dame
- 78 Mantes-la-Ville - Lycée polyvalent Camille Claudel
- 78 Maurepas - Lycée Dumont d'Urville
- 78 Poissy - Lycée Adrienne Bolland
- 78 Rambouillet - Lycée Louis Bascan
- 78 Saint-Germain-en-Laye - Lycée Jean-Baptiste Poquelin
- ◆ 78 Saint-Germain-en-Laye - Lycée professionnel Saint-Thomas de Villeneuve
- 78 Sartrouville - Lycée polyvalent Jules Verne

- ◆ 95 Argenteuil - Lycée Cognacq-Jay
- 95 Argenteuil - Lycée Fernand et Nadia Léger
- 95 Argenteuil - Lycée polyvalent Georges Braque - Lycée des métiers de l'intelligence économique et du management
- 95 Arnouville - Lycée professionnel Virginia Henderson
- 95 Beaumont-sur-Oise - Lycée Évariste Galois
- 95 Bezons - Lycée Paulette Nardal
- 95 Bouffémont - Centre médical et pédagogique Jacques Arnaud-Annexe du lycée George Sand de Domont
- 95 Chars - Lycée professionnel régional du Vexin
- 95 Enghien-les-Bains - Lycée polyvalent Gustave Monod, Lycée des métiers de l'ingénierie industrielle
- 95 Ermont - Lycée polyvalent Gustave Eiffel, Lycée des métiers de l'électricité et des services aux entreprises
- 95 Ermont - Lycée professionnel Ferdinand Buisson
- ◆ 95 Franconville - Lycée polyvalent Jeanne d'Arc
- 95 Goussainville - Lycée Romain Rolland
- 95 Jouy-le-Moutier - Lycée de l'Hautail
- 95 Montmorency - Lycée professionnel Turgot
- 95 Montsoul - Lycée professionnel Jean Mermoz
- 95 Osny - Lycée Paul-Émile Victor
- 95 Saint-Ouen-l'Aumône - Lycée Edmond Rostand
- 95 Sarcelles - Lycée Jean-Jacques Rousseau
- 95 Taverny - Lycée Louis Jouvot
- ◆ 95 Villiers-le-Bel - Lycée polyvalent privé ORT

Bac pro métiers de l'accueil

- 78 Conflans-Sainte-Honorine - Lycée Simone Weil
- 78 La Celle-Saint-Cloud - Lycée polyvalent Pierre Corneille
- 78 Les Mureaux - Lycée Jacques Vaucanson
- 78 Mantes-la-Ville - Lycée polyvalent Camille Claudel
- 78 Saint-Cyr-l'École - Lycée professionnel Jean Perrin
- 78 Saint-Germain-en-Laye - Lycée Jean-Baptiste Poquelin
- 78 Trappes - Lycée professionnel Henri Matisse
- ◆ 78 Versailles - Lycée professionnel Saint-Vincent de Paul
- 91 Arpajon - Lycée professionnel Paul Belmondo
- 91 Dourdan - Lycée Nikola Tesla
- 91 Évry-Courcouronnes - Lycée professionnel Charles Baudelaire

- 91 Juvisy-sur-Orge - Lycée professionnel Jean Monnet
- 91 Longjumeau - Lycée des Métiers Jean Perrin
- 91 Sainte-Geneviève-des-Bois - Lycée Paul Langevin
- 91 Yerres - Lycée professionnel Louis Armand
- 92 Antony - Lycée professionnel Théodore Monod
- 92 Asnières-sur-Seine - Lycée de Prony
- 92 Courbevoix - Lycée professionnel Paul Painlevé
- 92 Garches - Établissement régional d'enseignement adapté Jean Monnet
- 92 La Garenne-Colombes - Lycée professionnel La Tournelle
- ◆ 92 Neuilly-sur-Seine - Lycée polyvalent La Trinité
- 92 Puteaux - Lycée professionnel Voilin
- 92 Saint-Cloud - Lycée Alberto Santos Dumont
- 92 Vanves - Lycée professionnel Louis Dardenne
- ◆ 95 Argenteuil - Lycée Cognacq-Jay
- 95 Bezons - Lycée Paulette Nardal
- 95 Ermont - Lycée professionnel Ferdinand Buisson
- 95 Fosses - Lycée Charles Baudelaire
- ◆ 95 Franconville - Lycée polyvalent Jeanne d'Arc
- 95 Garges-lès-Gonesse - Lycée Arthur Rimbaud
- 95 Goussainville - Lycée Romain Rolland
- 95 Jouy-le-Moutier - Lycée de l'Hautail
- 95 Montmorency - Lycée professionnel Turgot
- 95 Montsoul - Lycée professionnel Jean Mermoz
- 95 Saint-Ouen-l'Aumône - Lycée Edmond Rostand

Agriculture, élevage, aménagement, forêt

CAP constructeur de routes et d'aménagements urbains

- 78 Porcheville - Lycée Lavoisier

CAPa jardinier-paysagiste

- ◆ 78 Le Tremblay-sur-Mauldre - Lycée agricole du CHEP - « L'École du savoir vert »
- 78 Noisy-le-Roi - Collège Jean-Baptiste de la Quintinye
- ◆ 78 Sonchamp - CEFP Le Nôtre
- ◆ 91 Gironville-sur-Essonne - Maison familiale rurale de l'Essonne Verte
- ◆ 91 Marcoussis - Lycée professionnel horticole et paysager UFA Saint-Antoine

- 91 Ollainville - Établissement régional d'enseignement adapté Le château du Lac
- ◆ 92 Meudon - Lycée horticole et paysager Saint-Philippe
- 95 Jouy-le-Moutier - Collège Henri Guillaumet
- 95 Sannois - Lycée d'enseignement adapté La tour du mail

CAPa métiers de l'agriculture

- production végétale : arboriculture

- 95 Jouy-le-Moutier - Collège Henri Guillaumet

- production végétale : horticulture

- ◆ 78 Sonchamp - CEFP Le Nôtre
- ◆ 91 Marcoussis - Lycée professionnel horticole et paysager UFA Saint-Antoine
- ◆ 92 Meudon - Lycée horticole et paysager Saint-Philippe
- 95 Jouy-le-Moutier - Collège Henri Guillaumet
- 95 Sannois - Lycée d'enseignement adapté La tour du mail

Classe de 2^{de} professionnelle conseil-vente

- ◆ 78 Maule - Lycée professionnel agricole Le Buat
- 78 Saint-Germain-en-Laye - Lycée agricole et horticole

Classe de 2^{de} professionnelle nature-jardin-paysage-forêt

- ◆ 78 Le Tremblay-sur-Mauldre - Lycée agricole du CHEP - « L'École du savoir vert »
- 78 Saint-Germain-en-Laye - Lycée agricole et horticole
- ◆ 91 Gironville-sur-Essonne - Maison familiale rurale de l'Essonne Verte

- ◆ 91 Igny - Lycée polyvalent agricole La Salle Igny
- ◆ 91 Marcoussis - Lycée professionnel horticole et paysager UFA Saint-Antoine
- ◆ 92 Meudon - Lycée horticole et paysager Saint-Philippe

Classe de 2^{de} professionnelle productions

- ◆ 78 Magnanville - Ensemble Scolaire Terre et Avenir (ex Lycée agricole Sully)
- ◆ 78 Maule - Lycée professionnel agricole Le Buat
- 78 Saint-Germain-en-Laye - Lycée agricole et horticole
- ◆ 91 Marcoussis - Lycée professionnel horticole et paysager UFA Saint-Antoine

Bac pro agroéquipement

- ◆ 78 Magnanville - Ensemble Scolaire Terre et Avenir (ex Lycée agricole Sully)

Bac pro aménagements paysagers

- ◆ 78 Le Tremblay-sur-Mauldre - Lycée agricole du CHEP - « L'École du savoir vert »
- 78 Saint-Germain-en-Laye - Lycée agricole et horticole
- ◆ 91 Gironville-sur-Essonne - Maison familiale rurale de l'Essonne Verte
- ◆ 91 Igny - Lycée polyvalent agricole La Salle Igny
- ◆ 91 Marcoussis - Lycée professionnel horticole et paysager UFA Saint-Antoine
- ◆ 92 Meudon - Lycée horticole et paysager Saint-Philippe

Bac pro conduite d'activités d'élevage et d'hébergement dans le secteur canin-félin

- ◆ 78 Maule - Lycée professionnel agricole Le Buat

Bac pro conduite de productions horticoles (arbres, arbustes, fruits, fleurs, légumes)

- 78 Saint-Germain-en-Laye - Lycée agricole et horticole
- ◆ 91 Marcoussis - Lycée professionnel horticole et paysager UFA Saint-Antoine

Bac pro conduite et gestion de l'entreprise agricole

- grandes cultures
- ◆ 78 Magnanville - Ensemble Scolaire Terre et Avenir (ex Lycée agricole Sully)
- polyculture élevage
- ◆ 78 Magnanville - Ensemble Scolaire Terre et Avenir (ex Lycée agricole Sully)

Bac pro forêt

- ◆ 78 Le Tremblay-sur-Mauldre - Lycée agricole du CHEP - « L'École du savoir vert »

Bac pro géomètre

- 78 Villiers-Saint-Frédéric - Lycée Viollet le Duc
- 91 Brétigny-sur-Orge - Lycée Jean Pierre Timbaud
- 95 Cormeilles-en-Parisis - Lycée professionnel Le Corbusier

Bac pro gestion des milieux naturels et de la faune

- ◆ 78 Le Tremblay-sur-Mauldre - Lycée agricole du CHEP - « L'École du savoir vert »

Bac pro procédés de la chimie, de l'eau et des papiers-cartons

- 78 Porcheville - Lycée Lavoisier

- enseignement public (voie scolaire)
- ◆ enseignement privé sous contrat (voie scolaire)

Bac pro services aux personnes et animation dans les territoires

- ◆ 78 Maule - Lycée professionnel agricole Le Buat
- ◆ 91 Gironville-sur-Essonne - Maison familiale rurale de l'Essonne Verte
- ◆ 91 Marcoussis - Lycée professionnel horticole et paysager UFA Saint-Antoine
- ◆ 92 Meudon - Lycée horticole et paysager Saint-Philippe
- ◆ 95 Sannois - Lycée Nature et Services Saint-Jean

Bac pro technicien conseil vente en animalerie

- ◆ 78 Maule - Lycée professionnel agricole Le Buat

Bac pro technicien conseil vente univers jardinerie

- 78 Saint-Germain-en-Laye - Lycée agricole et horticole
- ◆ 95 Sannois - Lycée Nature et Services Saint-Jean

Alimentation, hôtellerie, restauration

CAP commercialisation et services en hôtel-café-restaurant

- 78 Guyancourt - Lycée d'hôtellerie et de tourisme
- 78 Mantes-la-Ville - Lycée polyvalent Camille Claudel
- 78 Rambouillet - Lycée Louis Bascan
- ◆ 78 Sonchamp - CEFP Le Nôtre
- 91 Étioilles - Lycée professionnel Château des Coudraies
- 92 Antony - Lycée professionnel Théodore Monod
- 92 Clichy - Lycée René Auffray
- 92 Meudon - Lycée de l'Observatoire
- 92 Saint-Cloud - Lycée Alberto Santos Dumont
- 95 Bezons - Lycée Paulette Nardal
- 95 Éragny - Lycée Auguste Escoffier
- 95 Sannois - Lycée d'enseignement adapté La tour du mail

CAP cuisine

- 78 Guyancourt - Lycée d'hôtellerie et de tourisme
- 78 Rambouillet - Lycée Louis Bascan
- ◆ 78 Sonchamp - CEFP Le Nôtre
- 91 Étioilles - Lycée professionnel Château des Coudraies
- 92 Antony - Lycée professionnel Théodore Monod
- 92 Clichy - Lycée René Auffray
- 92 Meudon - Lycée de l'Observatoire
- 92 Saint-Cloud - Lycée Alberto Santos Dumont

- 95 Bezons - Lycée Paulette Nardal
- 95 Éragny - Lycée Auguste Escoffier
- 95 Sannois - Lycée d'enseignement adapté La tour du mail

CAP pâtissier

- 91 Étioilles - Lycée professionnel Château des Coudraies
- 92 Asnières-sur-Seine - Institut départemental Gustave Bager
- 95 Éragny - Lycée Auguste Escoffier

CAP production et service en restaurations (rapide, collective, cafétéria)

- 78 Les Mureaux - Lycée Jacques Vaucanson
- ◆ 78 Sonchamp - CEFP Le Nôtre
- 78 Trappes - Lycée professionnel Louis Blériot
- 91 Les Ulis - Lycée l'Essouriau
- 91 Montgeron - Établissement régional d'enseignement adapté Jean Isoard
- 91 Saint-Michel-sur-Orge - Lycée Léonard de Vinci
- 92 Asnières-sur-Seine - Établissement régional d'enseignement adapté Martin Luther King
- 92 Châtenay-Malabry - Lycée Missak et Mélinée Manouchian
- 92 Colombes - Lycée polyvalent Anatole France
- 95 Argenteuil - Lycée Fernand et Nadia Léger
- 95 Beaumont-sur-Oise - Lycée d'enseignement adapté Françoise Dolto

CAPa services aux personnes et vente en espace rural

- ◆ 78 Maule - Lycée professionnel agricole Le Buat
- ◆ 91 Marcoussis - Lycée professionnel horticole et paysager UFA Saint-Antoine
- ◆ 92 Meudon - Lycée horticole et paysager Saint-Philippe

Classe de 2^{de} professionnelle conseil-vente

- ◆ 78 Maule - Lycée professionnel agricole Le Buat
- 78 Saint-Germain-en-Laye - Lycée agricole et horticole

Classe de 2^{de} professionnelle métiers de l'alimentation

- 78 Guyancourt - Lycée d'hôtellerie et de tourisme
- 91 Étioilles - Lycée professionnel Château des Coudraies
- 92 Meudon - Lycée de l'Observatoire
- 95 Éragny - Lycée Auguste Escoffier

Classe de 2^{de} professionnelle métiers de l'hôtellerie-restauration

- 78 Guyancourt - Lycée d'hôtellerie et de tourisme
- 78 Mantes-la-Ville - Lycée polyvalent Camille Claudel
- 78 Rambouillet - Lycée Louis Bascan
- ◆ 91 Brunoy - Lycée polyvalent Saint-Pierre
- 91 Étioilles - Lycée professionnel Château des Coudraies
- 92 Antony - Lycée professionnel Théodore Monod
- 92 Clichy - Lycée René Auffray
- 92 Meudon - Lycée de l'Observatoire
- 92 Saint-Cloud - Lycée Alberto Santos Dumont
- 95 Éragny - Lycée Auguste Escoffier

Classe de 2^{de} professionnelle nature-jardin-paysage-forêt

- ◆ 78 Le Tremblay-sur-Mauldre - Lycée agricole du CHEP - « L'École du savoir vert »
- 78 Saint-Germain-en-Laye - Lycée agricole et horticole
- ◆ 91 Gironville-sur-Essonne - Maison familiale rurale de l'Essonne Verte
- ◆ 91 Igny - Lycée polyvalent agricole La Salle Igny
- ◆ 91 Marcoussis - Lycée professionnel horticole et paysager UFA Saint-Antoine
- ◆ 92 Meudon - Lycée horticole et paysager Saint-Philippe

Bac pro boulanger-pâtissier

- 78 Guyancourt - Lycée d'hôtellerie et de tourisme
- 91 Étioilles - Lycée professionnel Château des Coudraies
- 92 Meudon - Lycée de l'Observatoire
- 95 Éragny - Lycée Auguste Escoffier

Bac pro commercialisation et services en restauration

- 78 Guyancourt - Lycée d'hôtellerie et de tourisme
- 78 Mantes-la-Ville - Lycée polyvalent Camille Claudel
- ◆ 91 Brunoy - Lycée polyvalent Saint-Pierre
- 91 Étioilles - Lycée professionnel Château des Coudraies
- 92 Antony - Lycée professionnel Théodore Monod
- 92 Clichy - Lycée René Auffray
- 92 Meudon - Lycée de l'Observatoire
- 92 Saint-Cloud - Lycée Alberto Santos Dumont
- 95 Éragny - Lycée Auguste Escoffier

Bac pro cuisine

- 78 Guyancourt - Lycée d'hôtellerie et de tourisme
- 78 Mantes-la-Ville - Lycée polyvalent Camille Claudel
- 78 Rambouillet - Lycée Louis Bascan
- ◆ 91 Brunoy - Lycée polyvalent Saint-Pierre
- 91 Étioilles - Lycée professionnel Château des Coudraies
- 92 Antony - Lycée professionnel Théodore Monod
- 92 Clichy - Lycée René Auffray
- 92 Meudon - Lycée de l'Observatoire
- 92 Saint-Cloud - Lycée Alberto Santos Dumont
- 95 Éragny - Lycée Auguste Escoffier

Bac pro gestion des milieux naturels et de la faune

- ◆ 78 Le Tremblay-sur-Mauldre - Lycée agricole du CHEP - « L'École du savoir vert »

Bac pro services aux personnes et animation dans les territoires

- ◆ 78 Maule - Lycée professionnel agricole Le Buat
- ◆ 91 Gironville-sur-Essonne - Maison familiale rurale de l'Essonne Verte
- ◆ 91 Marcoussis - Lycée professionnel horticole et paysager UFA Saint-Antoine
- ◆ 92 Meudon - Lycée horticole et paysager Saint-Philippe
- ◆ 95 Sannois - Lycée Nature et Services Saint-Jean

Arts, artisanat, audiovisuel

CAP accessoiriste réalisateur

- 78 Sartrouville - Lycée polyvalent Jules Verne

CAP arts de la broderie

- broderie à la main
- 78 Sartrouville - Lycée polyvalent Jules Verne
- broderie sur machine
- 78 Sartrouville - Lycée polyvalent Jules Verne

CAP carreleur mosaïste

- 91 Massy - Lycée professionnel Gustave Eiffel

CAP cordonnier bottier

- 92 Garches - Établissement régional d'enseignement adapté Jean Monnet

CAP ébéniste (sous réserve)

- 78 Poissy - Lycée Adrienne Bolland
- 92 Asnières-sur-Seine - Lycée de Prony
- ◆ 95 Sannois - Lycée professionnel Saint-Jean

CAP maroquinerie (sous réserve)

■ 91 Juvisy-sur-Orge - Lycée professionnel Jean Monnet

CAP métiers de la mode - vêtement flou

- 78 Poissy - Lycée Adrienne Bolland
- 91 Massy - Lycée professionnel Gustave Eiffel
- 92 Nanterre - Lycée Louise Michel
- 95 Beaumont-sur-Oise - Lycée d'enseignement adapté Françoise Dolto

CAP signalétique et décors graphiques

- 78 Saint-Cyr-l'École - Lycée professionnel Jean Perrin
- 95 Domont - Lycée George Sand

Bac pro artisanat et métiers d'art option Communication visuelle plurimédia

- 92 Colombes - Lycée polyvalent Claude Garamont, Lycée des métiers de la chaîne graphique
- ◆ 95 Osny - Lycée professionnel de la communication et industries graphiques Notre famille

Bac pro artisanat et métiers d'art option marchandisage visuel

- 78 Saint-Cyr-l'École - Lycée professionnel Jean Perrin
- 91 Massy - Lycée professionnel Gustave Eiffel
- ◆ 95 Sannois - Lycée professionnel Saint-Jean
- 95 Vauréal - Lycée Camille Claudel

Bac pro artisanat et métiers d'art option tapissier d'ameublement

- 78 Poissy - Lycée Adrienne Bolland

Bac pro étude et réalisation d'agencement

- 78 Le Chesnay-Rocquencourt - Lycée professionnel Jean Moulin
- 91 Massy - Lycée professionnel Gustave Eiffel
- 92 Asnières-sur-Seine - Lycée de Prony

Bac pro métiers du cuir option maroquinerie

- 91 Juvisy-sur-Orge - Lycée professionnel Jean Monnet

Bac pro photographie

- 92 Boulogne-Billancourt - Lycée Étienne-Jules Marey

Automobile, engins

CAP aéronautique option Avionique

- 91 Cerny - Lycée polyvalent Alexandre Denis

CAP carrossier automobile

- 78 La Celle-Saint-Cloud - Lycée professionnel Lucien René Duchesne
- 91 Cerny - Lycée polyvalent Alexandre Denis
- 91 Savigny-sur-Orge - Lycée Gaspard Monge
- 92 Villeneuve-la-Garenne - Lycée Charles Petiet
- 95 Garges-lès-Gonesse - Lycée Arthur Rimbaud
- 95 Saint-Ouen-l'Aumône - Lycée des métiers de l'automobile et du transport Château d'Épluches

CAP conducteur d'engins de travaux publics et carrières

- 78 Porcheville - Lycée Lavoisier

CAP maintenance des véhicules option motocycles

- 92 Nanterre - Lycée professionnel industriel Claude Chappe

CAP maintenance des véhicules option véhicules de transport routier

- 95 Saint-Ouen-l'Aumône - Lycée des métiers de l'automobile et du transport Château d'Épluches

CAP maintenance des véhicules option véhicules légers

- 78 Conflans-Sainte-Honorine - Lycée Simone Weil
- 78 La Celle-Saint-Cloud - Lycée professionnel Lucien René Duchesne
- 91 Cerny - Lycée polyvalent Alexandre Denis
- 91 Quincy-sous-Sénart - Lycée professionnel des Frères Moreau
- 91 Savigny-sur-Orge - Lycée Gaspard Monge

◆ 92 Issy-les-Moulineaux - Lycée polyvalent La Salle - Saint-Nicolas (Lycée des métiers)

- 92 Malakoff - Lycée professionnel Louis Girard
- 92 Nanterre - Lycée professionnel industriel Claude Chappe
- 92 Villeneuve-la-Garenne - Lycée Charles Petiet
- 95 Garges-lès-Gonesse - Lycée Arthur Rimbaud
- 95 Saint-Ouen-l'Aumône - Lycée des métiers de l'automobile et du transport Château d'Épluches

Classe de 2^{de} professionnelle métiers de l'aéronautique

- 91 Cerny - Lycée polyvalent Alexandre Denis

Classe de 2^{de} professionnelle métiers de la maintenance des matériels et des véhicules

- 78 Conflans-Sainte-Honorine - Lycée Simone Weil
- 78 La Celle-Saint-Cloud - Lycée professionnel Lucien René Duchesne
- 78 Mantes-la-Jolie - Lycée Jean Rostand
- 78 Porcheville - Lycée Lavoisier
- 91 Cerny - Lycée polyvalent Alexandre Denis
- 91 Dourdan - Lycée Nikola Tesla
- 91 Quincy-sous-Sénart - Lycée professionnel des Frères Moreau
- 91 Savigny-sur-Orge - Lycée Gaspard Monge
- 92 Malakoff - Lycée professionnel Louis Girard
- 92 Nanterre - Lycée professionnel industriel Claude Chappe
- 92 Villeneuve-la-Garenne - Lycée Charles Petiet
- ◆ 95 Argenteuil - École nationale des professions de l'automobile
- 95 Garges-lès-Gonesse - Lycée Arthur Rimbaud
- 95 Saint-Ouen-l'Aumône - Lycée des métiers de l'automobile et du transport Château d'Épluches

Classe de 2^{de} professionnelle productions

- ◆ 78 Magnanville - Ensemble Scolaire Terre et Avenir (ex Lycée agricole Sully)
- ◆ 78 Maule - Lycée professionnel agricole Le Buat
- 78 Saint-Germain-en-Laye - Lycée agricole et horticole
- ◆ 91 Marcoussis - Lycée professionnel horticole et paysager UFA Saint-Antoine

Bac pro aéronautique option Avionique

- 91 Cerny - Lycée polyvalent Alexandre Denis

Bac pro aéronautique option systèmes

- 91 Cerny - Lycée polyvalent Alexandre Denis

Bac pro agroéquipement

- ◆ 78 Magnanville - Ensemble Scolaire Terre et Avenir (ex Lycée agricole Sully)

Bac pro aviation générale

- 91 Cerny - Lycée polyvalent Alexandre Denis

Bac pro carrossier peintre automobile

- 78 La Celle-Saint-Cloud - Lycée professionnel Lucien René Duchesne
- 91 Cerny - Lycée polyvalent Alexandre Denis

- 91 Savigny-sur-Orge - Lycée Gaspard Monge

- 92 Villeneuve-la-Garenne - Lycée Charles Petiet

- ◆ 95 Argenteuil - École nationale des professions de l'automobile

- 95 Garges-lès-Gonesse - Lycée Arthur Rimbaud

- 95 Saint-Ouen-l'Aumône - Lycée des métiers de l'automobile et du transport Château d'Épluches

Bac pro construction et aménagement de véhicules

- 92 Villeneuve-la-Garenne - Lycée Charles Petiet

- ◆ 95 Argenteuil - École nationale des professions de l'automobile

Bac pro maintenance des matériels option A matériels agricoles

- 91 Dourdan - Lycée Nikola Tesla

Bac pro maintenance des matériels option B matériels de construction et de manutention

- 78 Porcheville - Lycée Lavoisier
- 91 Dourdan - Lycée Nikola Tesla

- 92 Villeneuve-la-Garenne - Lycée Charles Petiet

Bac pro maintenance des matériels option C matériels d'espaces verts

- 91 Dourdan - Lycée Nikola Tesla

Bac pro maintenance des véhicules option motocycles

- 78 La Celle-Saint-Cloud - Lycée professionnel Lucien René Duchesne

- 92 Nanterre - Lycée professionnel industriel Claude Chappe

- ◆ 95 Argenteuil - École nationale des professions de l'automobile

Bac pro maintenance des véhicules option véhicules de transport routier

- 95 Saint-Ouen-l'Aumône - Lycée des métiers de l'automobile et du transport Château d'Épluches

- enseignement public (voie scolaire)
- ◆ enseignement privé sous contrat (voie scolaire)

Bac pro maintenance des véhicules option véhicules légers

- 78 Conflans-Sainte-Honorine - Lycée Simone Weil
- 78 La Celle-Saint-Cloud - Lycée professionnel Lucien René Duchesne
- 78 Mantes-la-Jolie - Lycée Jean Rostand
- 91 Cerny - Lycée polyvalent Alexandre Denis
- 91 Quincy-sous-Sénart - Lycée professionnel des Frères Moreau
- 91 Savigny-sur-Orge - Lycée Gaspard Monge
- 92 Malakoff - Lycée professionnel Louis Girard
- 92 Nanterre - Lycée professionnel industriel Claude Chappe
- 92 Villeneuve-la-Garenne - Lycée Charles Petiet
- ◆ 95 Argenteuil - École nationale des professions de l'automobile
- 95 Garges-lès-Gonesse - Lycée Arthur Rimbaud
- 95 Saint-Ouen-l'Aumône - Lycée des métiers de l'automobile et du transport Château d'Épluchés

Bâtiment, travaux publics

CAP carreleur mosaïste

- 91 Massy - Lycée professionnel Gustave Eiffel

CAP charpentier bois

- 91 Massy - Lycée professionnel Gustave Eiffel

CAP conducteur d'engins de travaux publics et carrières

- 78 Porcheville - Lycée Lavoisier

CAP constructeur de routes et d'aménagements urbains

- 78 Porcheville - Lycée Lavoisier

CAP couvreur

- 92 Montrouge - Lycée professionnel Jean Monnet

CAP électricien

- 78 Conflans-Sainte-Honorine - Lycée Simone Weil
- 78 Les Mureaux - Lycée Jacques Vaucanson
- 78 Porcheville - Lycée Lavoisier
- 78 Saint-Germain-en-Laye - Lycée polyvalent Léonard de Vinci
- 78 Trappes - Lycée professionnel Louis Blériot
- 91 Athis-Mons - Lycée Clément Ader
- 91 Corbeil-Essonnes - Lycée Robert Doisneau

- 91 Draveil - Lycée professionnel Nadar
- 91 Étampes - Lycée professionnel Nelson Mandela
- 91 Montgeron - Établissement régional d'enseignement adapté Jean Isoard
- 91 Morsang-sur-Orge - Lycée des Métiers André-Marie Ampère
- 91 Quincy-sous-Sénart - Lycée professionnel des Frères Moreau
- 91 Ris-Orangis - Lycée polyvalent Pierre Mendès France
- 92 Asnières-sur-Seine - Établissement régional d'enseignement adapté Martin Luther King
- 92 Asnières-sur-Seine - Institut départemental Gustave Bagger
- 92 Bagneux - Lycée professionnel Léonard de Vinci
- 92 Châtenay-Malabry - Lycée Missak et Mélinée Manouchian
- 92 Clichy - Lycée Newton-Enrea
- 92 La Garenne-Colombes - Lycée professionnel La Tournelle
- ◆ 92 Meudon - Lycée professionnel Saint-Philippe
- 92 Nanterre - Lycée professionnel industriel Claude Chappe
- 92 Suresnes - Lycée des métiers, des énergies et du bois Louis Blériot
- 95 Beaumont-sur-Oise - Lycée Évariste Galois
- 95 Chars - Lycée professionnel régional du Vexin
- 95 Ermont - Lycée polyvalent Gustave Eiffel, Lycée des métiers de l'électricité et des services aux entreprises
- 95 Goussainville - Lycée Romain Rolland
- 95 Montsoul - Lycée professionnel Jean Mermoz
- 95 Taverny - Lycée Louis Juvet

CAP installateur en froid et conditionnement d'air

- 95 Villiers-le-Bel - Lycée Pierre Mendès France

CAP interventions en maintenance technique des bâtiments

- 78 Villiers-Saint-Frédéric - Lycée Viollet le Duc
- 95 Cormeilles-en-Parisis - Lycée professionnel Le Corbusier
- 95 Villiers-le-Bel - Lycée Pierre Mendès France

CAP maçon

- 91 Brétigny-sur-Orge - Lycée Jean Pierre Timbaud
- 91 Évry-Courcouronnes - Lycée professionnel Auguste Perret
- 91 Ollainville - Établissement régional d'enseignement adapté Le château du Lac
- 92 Montrouge - Lycée professionnel Jean Monnet
- 95 Cormeilles-en-Parisis - Lycée professionnel Le Corbusier

CAP menuisier aluminium-verre

- 91 Brétigny-sur-Orge - Lycée Jean Pierre Timbaud

CAP menuisier fabricant

- 78 Villiers-Saint-Frédéric - Lycée Viollet le Duc
- 91 Évry-Courcouronnes - Lycée professionnel Auguste Perret
- 91 Ollainville - Établissement régional d'enseignement adapté Le château du Lac
- ◆ 92 Meudon - Lycée professionnel Saint-Philippe
- 92 Suresnes - Lycée des métiers, des énergies et du bois Louis Blériot
- 95 Sannois - Lycée d'enseignement adapté La tour du mail
- ◆ 95 Sannois - Lycée professionnel Saint-Jean
- 95 Villiers-le-Bel - Lycée Pierre Mendès France

CAP métallier

- 91 Ollainville - Établissement régional d'enseignement adapté Le château du Lac
- 95 Goussainville - Lycée Romain Rolland

CAP monteur en installations sanitaires

- 78 Le Chesnay-Rocquencourt - Lycée professionnel Jean Moulin
- 78 Porcheville - Lycée Lavoisier
- ◆ 78 Sonchamp - CEFP Le Notre
- 78 Villiers-Saint-Frédéric - Lycée Viollet le Duc
- 91 Évry-Courcouronnes - Lycée professionnel Auguste Perret

CAP installateur en froid et conditionnement d'air

- 91 Massy - Lycée professionnel Gustave Eiffel
- 92 Asnières-sur-Seine - Établissement régional d'enseignement adapté Martin Luther King
- 92 Suresnes - Lycée des métiers, des énergies et du bois Louis Blériot
- 95 Cormeilles-en-Parisis - Lycée professionnel Le Corbusier
- 95 Ermont - Lycée professionnel Ferdinand Buisson
- 95 Villiers-le-Bel - Lycée Pierre Mendès France

CAP monteur en installations thermiques

- 78 Porcheville - Lycée Lavoisier
- 91 Évry-Courcouronnes - Lycée professionnel Auguste Perret
- 92 Montrouge - Lycée professionnel Jean Monnet
- 95 Cormeilles-en-Parisis - Lycée professionnel Le Corbusier
- 95 Ermont - Lycée professionnel Ferdinand Buisson
- 95 Villiers-le-Bel - Lycée Pierre Mendès France

CAP peintre applicateur de revêtements

- 78 Villiers-Saint-Frédéric - Lycée Viollet le Duc
- 91 Massy - Lycée professionnel Gustave Eiffel
- 92 Asnières-sur-Seine - Institut départemental Gustave Bagger
- 92 Montrouge - Lycée professionnel Jean Monnet
- 95 Cormeilles-en-Parisis - Lycée professionnel Le Corbusier

Classe de 2^{de} professionnelle métiers de l'agencement, de la menuiserie et de l'ameublement

- 78 Le Chesnay-Rocquencourt - Lycée professionnel Jean Moulin
- 78 Villiers-Saint-Frédéric - Lycée Viollet le Duc
- 91 Évry-Courcouronnes - Lycée professionnel Auguste Perret
- 91 Massy - Lycée professionnel Gustave Eiffel
- 92 Asnières-sur-Seine - Lycée de Prony
- 92 Suresnes - Lycée des métiers, des énergies et du bois Louis Blériot
- 95 Cormeilles-en-Parisis - Lycée professionnel Le Corbusier
- 95 Villiers-le-Bel - Lycée Pierre Mendès France

Classe de 2^{de} professionnelle métiers de la construction durable, du bâtiment et des travaux publics

- 78 Porcheville - Lycée Lavoisier
- 78 Villiers-Saint-Frédéric - Lycée Viollet le Duc
- 91 Brétigny-sur-Orge - Lycée Jean Pierre Timbaud
- 91 Évry-Courcouronnes - Lycée professionnel Auguste Perret
- 91 Massy - Lycée professionnel Gustave Eiffel
- 92 Montrouge - Lycée professionnel Jean Monnet
- 95 Cormeilles-en-Parisis - Lycée professionnel Le Corbusier
- 95 Ermont - Lycée professionnel Ferdinand Buisson

Classe de 2^{de} professionnelle métiers des études et de la modélisation numérique du bâtiment

- 78 Villiers-Saint-Frédéric - Lycée Viollet le Duc
- 91 Brétigny-sur-Orge - Lycée Jean Pierre Timbaud
- 91 Évry-Courcouronnes - Lycée professionnel Auguste Perret
- 91 Massy - Lycée professionnel Gustave Eiffel
- 92 Asnières-sur-Seine - Lycée de Prony

- 92 Montrouge - Lycée professionnel Jean Monnet
- 95 Cormeilles-en-Parisis - Lycée professionnel Le Corbusier
- 95 Ermont - Lycée professionnel Ferdinand Buisson

Classe de 2^{de} professionnelle métiers des transitions numérique et énergétique

- 78 Conflans-Sainte-Honorine - Lycée Simone Weil
- 78 Le Chesnay-Rocquencourt - Lycée professionnel Jean Moulin
- 78 Les Mureaux - Lycée Jacques Vaucanson
- 78 Mantes-la-Jolie - Lycée Jean Rostand
- 78 Poissy - Lycée Adrienne Bolland
- 78 Porcheville - Lycée Lavoisier
- 78 Rambouillet - Lycée Louis Bascan
- 78 Saint-Germain-en-Laye - Lycée polyvalent Léonard de Vinci
- ◆ 78 Saint-Germain-en-Laye - Lycée professionnel Saint-Érembert
- 78 Sartrouville - Lycée polyvalent Jules Verne
- 78 Trappes - Lycée professionnel Louis Blériot
- 78 Versailles - Lycée Jules Ferry
- 78 Villiers-Saint-Frédéric - Lycée Viollet le Duc
- 91 Arpajon - Lycée professionnel Paul Belmondo
- 91 Athis-Mons - Lycée Clément Ader
- 91 Corbeil-Essonnes - Lycée Robert Doisneau
- 91 Dourdan - Lycée Nikola Tesla
- 91 Draveil - Lycée professionnel Nadar
- 91 Étampes - Lycée professionnel Nelson Mandela
- 91 Évry-Courcouronnes - Lycée Georges Brassens
- 91 Évry-Courcouronnes - Lycée professionnel Auguste Perret
- 91 Les Ulis - Lycée l'Essouriau
- 91 Longjumeau - Lycée des Métiers Jean Perrin
- 91 Massy - Lycée polyvalent Parc de Vilgénis
- 91 Massy - Lycée professionnel Gustave Eiffel
- 91 Morsang-sur-Orge - Lycée des Métiers André-Marie Ampère
- 91 Quincy-sous-Sénart - Lycée professionnel des Frères Moreau
- 91 Ris-Orangis - Lycée polyvalent Pierre Mendès France
- 91 Saint-Michel-sur-Orge - Lycée Léonard de Vinci
- 92 Asnières-sur-Seine - Institut départemental Gustave Baguer
- 92 Bagneux - Lycée professionnel Léonard de Vinci

- 92 Châtenay-Malabry - Lycée Missak et Mélinée Manouchian
 - 92 Clichy - Lycée Newton-Enrea
 - 92 Colombes - Lycée polyvalent Anatole France
 - ◆ 92 Issy-les-Moulineaux - Lycée polyvalent La Salle - Saint-Nicolas (Lycée des métiers)
 - 92 La Garenne-Colombes - Lycée professionnel La Tournelle
 - 92 Malakoff - Lycée professionnel Louis Girard
 - 92 Meudon - Lycée de l'Observatoire
 - ◆ 92 Meudon - Lycée professionnel Saint-Philippe
 - 92 Nanterre - Lycée professionnel industriel Claude Chappe
 - ◆ 92 Rueil-Malmaison - Lycée professionnel Passy Buzenval
 - 92 Suresnes - Lycée des métiers, des énergies et du bois Louis Blériot
 - 95 Argenteuil - Lycée Jean Jaurès
 - 95 Beaumont-sur-Oise - Lycée Évariste Galois
 - ◆ 95 Chars - Lycée professionnel régional du Vexin
 - 95 Cormeilles-en-Parisis - Lycée professionnel Le Corbusier
 - 95 Enghien-les-Bains - Lycée polyvalent Gustave Monod, Lycée des métiers de l'ingénierie industrielle
 - 95 Éragny - Lycée Auguste Escoffier
 - 95 Ermont - Lycée polyvalent Gustave Eiffel, Lycée des métiers de l'électricité et des services aux entreprises
 - 95 Goussainville - Lycée Romain Rolland
 - 95 Montsoul - Lycée professionnel Jean Mermoz
 - 95 Saint-Ouen-l'Aumône - Lycée polyvalent Jean Perrin
 - 95 Sarcelles - Lycée Maryse-Condé
 - 95 Taverny - Lycée Louis Jouvot
 - 95 Villiers-le-Bel - Lycée Pierre Mendès France
- Bac pro aménagement et finition du bâtiment**
- 78 Villiers-Saint-Frédéric - Lycée Viollet le Duc
 - 95 Cormeilles-en-Parisis - Lycée professionnel Le Corbusier
- Bac pro étude et réalisation d'agencement**
- 78 Le Chesnay-Rocquencourt - Lycée professionnel Jean Moulin
 - 91 Massy - Lycée professionnel Gustave Eiffel
 - 92 Asnières-sur-Seine - Lycée de Prony
- Bac pro géomètre**
- 78 Villiers-Saint-Frédéric - Lycée Viollet le Duc

- 91 Brétigny-sur-Orge - Lycée Jean Pierre Timbaud
- 95 Cormeilles-en-Parisis - Lycée professionnel Le Corbusier

Bac pro installateur en chauffage, climatisation et énergies renouvelables

- 78 Le Chesnay-Rocquencourt - Lycée professionnel Jean Moulin
- 78 Villiers-Saint-Frédéric - Lycée Viollet le Duc
- 91 Massy - Lycée professionnel Gustave Eiffel
- 91 Ris-Orangis - Lycée polyvalent Pierre Mendès France
- 92 Malakoff - Lycée professionnel Louis Girard
- 92 Suresnes - Lycée des métiers, des énergies et du bois Louis Blériot
- 95 Cormeilles-en-Parisis - Lycée professionnel Le Corbusier
- 95 Villiers-le-Bel - Lycée Pierre Mendès France

Bac pro maintenance et efficacité énergétique

- 78 Le Chesnay-Rocquencourt - Lycée professionnel Jean Moulin
- 78 Porcheville - Lycée Lavoisier
- 91 Évry-Courcouronnes - Lycée professionnel Auguste Perret
- 92 Malakoff - Lycée professionnel Louis Girard
- 95 Cormeilles-en-Parisis - Lycée professionnel Le Corbusier
- 95 Villiers-le-Bel - Lycée Pierre Mendès France

Bac pro menuiserie aluminium-verre

- 91 Brétigny-sur-Orge - Lycée Jean Pierre Timbaud
- 95 Ermont - Lycée professionnel Ferdinand Buisson

Bac pro métiers de l'électricité et de ses environnements connectés

- 78 Conflans-Sainte-Honorine - Lycée Simone Weil
- 78 Le Chesnay-Rocquencourt - Lycée professionnel Jean Moulin
- 78 Les Mureaux - Lycée Jacques Vaucanson
- 78 Mantes-la-Jolie - Lycée Jean Rostand
- 78 Poissy - Lycée Adrienne Bolland
- 78 Porcheville - Lycée Lavoisier
- 78 Rambouillet - Lycée Louis Bascan
- 78 Saint-Germain-en-Laye - Lycée polyvalent Léonard de Vinci
- 78 Sartrouville - Lycée polyvalent Jules Verne
- 78 Trappes - Lycée professionnel Louis Blériot

- 78 Versailles - Lycée Jules Ferry
- 78 Villiers-Saint-Frédéric - Lycée Viollet le Duc
- 91 Arpajon - Lycée professionnel Paul Belmondo
- 91 Athis-Mons - Lycée Clément Ader
- 91 Corbeil-Essonnes - Lycée Robert Doisneau
- 91 Dourdan - Lycée Nikola Tesla
- 91 Draveil - Lycée professionnel Nadar
- 91 Étampes - Lycée professionnel Nelson Mandela
- 91 Les Ulis - Lycée l'Essouriau
- 91 Longjumeau - Lycée des Métiers Jean Perrin
- 91 Massy - Lycée polyvalent Parc de Vilgénis
- 91 Morsang-sur-Orge - Lycée des Métiers André-Marie Ampère
- 91 Quincy-sous-Sénart - Lycée professionnel des Frères Moreau
- 91 Ris-Orangis - Lycée polyvalent Pierre Mendès France
- 91 Saint-Michel-sur-Orge - Lycée Léonard de Vinci
- 92 Asnières-sur-Seine - Institut départemental Gustave Baguer
- 92 Bagneux - Lycée professionnel Léonard de Vinci
- 92 Châtenay-Malabry - Lycée Missak et Mélinée Manouchian
- 92 Clichy - Lycée Newton-Enrea
- 92 Colombes - Lycée polyvalent Anatole France
- 92 Meudon - Lycée de l'Observatoire
- 92 Nanterre - Lycée professionnel industriel Claude Chappe
- ◆ 92 Rueil-Malmaison - Lycée professionnel Passy Buzenval
- 92 Suresnes - Lycée des métiers, des énergies et du bois Louis Blériot
- 95 Argenteuil - Lycée Jean Jaurès
- 95 Beaumont-sur-Oise - Lycée Évariste Galois
- 95 Chars - Lycée professionnel régional du Vexin
- 95 Enghien-les-Bains - Lycée polyvalent Gustave Monod, Lycée des métiers de l'ingénierie industrielle
- 95 Éragny - Lycée Auguste Escoffier
- 95 Ermont - Lycée polyvalent Gustave Eiffel, Lycée des métiers de l'électricité et des services aux entreprises
- 95 Goussainville - Lycée Romain Rolland
- 95 Montsoul - Lycée professionnel Jean Mermoz

- enseignement public (voie scolaire)
- ◆ enseignement privé sous contrat (voie scolaire)

- 95 Saint-Ouen-l'Aumône - Lycée polyvalent Jean Perrin
 - 95 Sarcelles - Lycée Maryse-Condé
 - 95 Taverny - Lycée Louis Jouvot
- possibilité de convention avec la Marine nationale
- ◆ 92 Meudon - Lycée professionnel Saint-Philippe

Bac pro organisation et réalisation du gros œuvre

- 91 Évry-Courcouronnes - Lycée professionnel Auguste Perret
- 91 Massy - Lycée professionnel Gustave Eiffel
- 95 Cormeilles-en-Paris - Lycée professionnel Le Corbusier

Bac pro ouvrages du bâtiment : métallerie

- 91 Brétigny-sur-Orge - Lycée Jean Pierre Timbaud
- 95 Ermont - Lycée professionnel Ferdinand Buisson

Bac pro technicien constructeur bois

- 78 Villiers-Saint-Frédéric - Lycée Viollet le Duc

Bac pro technicien d'études du bâtiment option A études et économie

- 78 Villiers-Saint-Frédéric - Lycée Viollet le Duc
- 91 Brétigny-sur-Orge - Lycée Jean Pierre Timbaud
- 91 Évry-Courcouronnes - Lycée professionnel Auguste Perret
- 91 Massy - Lycée professionnel Gustave Eiffel
- 92 Montrouge - Lycée professionnel Jean Monnet
- 95 Ermont - Lycée professionnel Ferdinand Buisson

Bac pro technicien d'études du bâtiment option B assistant en architecture

- 78 Villiers-Saint-Frédéric - Lycée Viollet le Duc
- 91 Brétigny-sur-Orge - Lycée Jean Pierre Timbaud
- 91 Massy - Lycée professionnel Gustave Eiffel
- 92 Asnières-sur-Seine - Lycée de Prony
- 95 Cormeilles-en-Paris - Lycée professionnel Le Corbusier

Bac pro technicien menuisier agenceur

- 78 Villiers-Saint-Frédéric - Lycée Viollet le Duc
- 91 Évry-Courcouronnes - Lycée professionnel Auguste Perret
- 91 Massy - Lycée professionnel Gustave Eiffel
- 92 Asnières-sur-Seine - Lycée de Prony

- 92 Suresnes - Lycée des métiers, des énergies et du bois Louis Blériot
- 95 Cormeilles-en-Paris - Lycée professionnel Le Corbusier
- 95 Villiers-le-Bel - Lycée Pierre Mendès France

Bac pro travaux publics

- 78 Porcheville - Lycée Lavoisier

Bois, ameublement

CAP charpentier bois

- 91 Massy - Lycée professionnel Gustave Eiffel

CAP ébéniste (sous réserve)

- 78 Poissy - Lycée Adrienne Bolland
- 92 Asnières-sur-Seine - Lycée de Prony
- ◆ 95 Sannois - Lycée professionnel Saint-Jean

CAP menuisier fabricant

- 78 Villiers-Saint-Frédéric - Lycée Viollet le Duc
- 91 Évry-Courcouronnes - Lycée professionnel Auguste Perret
- 91 Ollainville - Établissement régional d'enseignement adapté Le château du Lac
- ◆ 92 Meudon - Lycée professionnel Saint-Philippe
- 92 Suresnes - Lycée des métiers, des énergies et du bois Louis Blériot
- 95 Sannois - Lycée d'enseignement adapté La tour du mail
- ◆ 95 Sannois - Lycée professionnel Saint-Jean
- 95 Villiers-le-Bel - Lycée Pierre Mendès France

Classe de 2^{de} professionnelle métiers de l'agencement, de la menuiserie et de l'ameublement

- 78 Le Chesnay-Rocquencourt - Lycée professionnel Jean Moulin
- 78 Villiers-Saint-Frédéric - Lycée Viollet le Duc
- 91 Évry-Courcouronnes - Lycée professionnel Auguste Perret
- 91 Massy - Lycée professionnel Gustave Eiffel
- 92 Asnières-sur-Seine - Lycée de Prony
- 92 Suresnes - Lycée des métiers, des énergies et du bois Louis Blériot
- 95 Cormeilles-en-Paris - Lycée professionnel Le Corbusier
- 95 Villiers-le-Bel - Lycée Pierre Mendès France

Classe de 2^{de} professionnelle métiers du pilotage et de la maintenance d'installations automatisées

- 78 Mantes-la-Jolie - Lycée Jean Rostand
- 78 Porcheville - Lycée Lavoisier
- 78 Rambouillet - Lycée Louis Bascan
- 78 Saint-Germain-en-Laye - Lycée polyvalent Léonard de Vinci
- 78 Sartrouville - Lycée polyvalent Jules Verne
- 78 Trappes - Lycée professionnel Louis Blériot
- 91 Arpajon - Lycée professionnel Paul Belmondo
- 91 Athis-Mons - Lycée Clément Ader
- 91 Dourdan - Lycée Nikola Tesla
- 91 Draveil - Lycée professionnel Nadar
- 91 Étampes - Lycée professionnel Nelson Mandela
- 91 Les Ulis - Lycée l'Essouriau
- 91 Longjumeau - Lycée des Métiers Jean Perrin
- 92 Bagneux - Lycée professionnel Léonard de Vinci
- ◆ 92 Issy-les-Moulineaux - Lycée polyvalent La Salle - Saint-Nicolas (Lycée des métiers)
- 95 Cergy - Lycée Jules Verne
- 95 Chars - Lycée professionnel régional du Vexin
- 95 Eaubonne - Lycée Louis Armand

Bac pro artisanat et métiers d'art option marchandisage visuel

- 78 Saint-Cyr-l'École - Lycée professionnel Jean Perrin
- 91 Massy - Lycée professionnel Gustave Eiffel
- ◆ 95 Sannois - Lycée professionnel Saint-Jean
- 95 Vauréal - Lycée Camille Claudel

Bac pro artisanat et métiers d'art option tapissier d'ameublement

- 78 Poissy - Lycée Adrienne Bolland

Bac pro étude et réalisation d'agencement

- 78 Le Chesnay-Rocquencourt - Lycée professionnel Jean Moulin
- 91 Massy - Lycée professionnel Gustave Eiffel
- 92 Asnières-sur-Seine - Lycée de Prony

Bac pro technicien constructeur bois

- 78 Villiers-Saint-Frédéric - Lycée Viollet le Duc

Bac pro technicien menuisier agenceur

- 78 Villiers-Saint-Frédéric - Lycée Viollet le Duc
- 91 Évry-Courcouronnes - Lycée professionnel Auguste Perret
- 91 Massy - Lycée professionnel Gustave Eiffel
- 92 Asnières-sur-Seine - Lycée de Prony
- 92 Suresnes - Lycée des métiers, des énergies et du bois Louis Blériot
- 95 Cormeilles-en-Paris - Lycée professionnel Le Corbusier
- 95 Villiers-le-Bel - Lycée Pierre Mendès France

Chimie, physique

Classe de 2^{de} professionnelle métiers du pilotage et de la maintenance d'installations automatisées

- 78 Mantes-la-Jolie - Lycée Jean Rostand
 - 78 Porcheville - Lycée Lavoisier
 - 78 Rambouillet - Lycée Louis Bascan
 - 78 Saint-Germain-en-Laye - Lycée polyvalent Léonard de Vinci
 - 78 Sartrouville - Lycée polyvalent Jules Verne
 - 78 Trappes - Lycée professionnel Louis Blériot
 - 91 Arpajon - Lycée professionnel Paul Belmondo
 - 91 Athis-Mons - Lycée Clément Ader
 - 91 Dourdan - Lycée Nikola Tesla
 - 91 Draveil - Lycée professionnel Nadar
 - 91 Étampes - Lycée professionnel Nelson Mandela
 - 91 Les Ulis - Lycée l'Essouriau
 - 91 Longjumeau - Lycée des Métiers Jean Perrin
 - 92 Bagneux - Lycée professionnel Léonard de Vinci
 - ◆ 92 Issy-les-Moulineaux - Lycée polyvalent La Salle - Saint-Nicolas (Lycée des métiers)
 - 95 Cergy - Lycée Jules Verne
 - 95 Chars - Lycée professionnel régional du Vexin
 - 95 Eaubonne - Lycée Louis Armand
- Bac pro géomètre**
- 78 Villiers-Saint-Frédéric - Lycée Viollet le Duc
 - 91 Brétigny-sur-Orge - Lycée Jean Pierre Timbaud
 - 95 Cormeilles-en-Paris - Lycée professionnel Le Corbusier

Bac pro optique photonique : technologies de la lumière

■ 91 Palaiseau - Lycée international Palaiseau Paris-Saclay

Bac pro procédés de la chimie, de l'eau et des papiers-cartons

■ 78 Porcheville - Lycée Lavoisier

Commerce, vente

CAP équipier polyvalent du commerce

■ 78 La Celle-Saint-Cloud - Lycée polyvalent Pierre Corneille

■ 78 Les Mureaux - Lycée Jacques Vaucanson

■ 78 Limay - Lycée Condorcet

■ 78 Mantes-la-Ville - Lycée polyvalent Camille Claudel

■ 78 Poissy - Lycée Adrienne Bolland

■ 78 Saint-Cyr-l'École - Lycée professionnel Jean Perrin

■ 78 Sartrouville - Lycée polyvalent Jules Verne

■ 78 Trappes - Lycée professionnel Henri Matisse

■ 78 Versailles - Lycée professionnel Jacques Prévert

◆ 78 Versailles - Lycée professionnel Saint-Vincent de Paul

■ 91 Draveil - Lycée professionnel Nadar

■ 91 Étampes - Lycée professionnel Nelson Mandela

■ 91 Évry-Courcouronnes - Lycée professionnel Charles Baudelaire

■ 91 Montgeron - Établissement régional d'enseignement adapté Jean Isoard

■ 91 Morangis - Lycée Marguerite Yourcenar

■ 91 Palaiseau - Lycée polyvalent Henri Poincaré

■ 91 Ris-Orangis - Lycée polyvalent Pierre Mendès France

■ 91 Sainte-Geneviève-des-Bois - Lycée Paul Langevin

■ 91 Yerres - Lycée professionnel Louis Armand

■ 92 Antony - Lycée professionnel Théodore Monod

■ 92 Asnières-sur-Seine - Établissement régional d'enseignement adapté Martin Luther King

■ 92 Asnières-sur-Seine - Lycée de Prony

■ 92 Bois-Colombes - Lycée professionnel Daniel Balavoine

◆ 92 Fontenay-aux-Roses - Lycée professionnel Saint-François d'Assise

■ 92 Garches - Établissement régional d'enseignement adapté Jean Monnet

■ 92 Meudon - Lycée de l'Observatoire

■ 92 Puteaux - Lycée professionnel Voilin

■ 92 Saint-Cloud - Lycée Alberto Santos Dumont

■ 92 Sceaux - Lycée Florian

◆ 95 Argenteuil - Lycée Cognacq-Jay

■ 95 Beaumont-sur-Oise - Lycée d'enseignement adapté Françoise Dolto

■ 95 Beaumont-sur-Oise - Lycée Évariste Galois

■ 95 Chars - Lycée professionnel régional du Vexin

■ 95 Eaubonne - Lycée Louis Armand

■ 95 Ermont - Lycée professionnel Ferdinand Buisson

■ 95 Fosses - Lycée Charles Baudelaire

◆ 95 Franconville - Lycée polyvalent Jeanne d'Arc

■ 95 Garges-lès-Gonesse - Lycée Arthur Rimbaud

■ 95 Goussainville - Lycée Romain Rolland

■ 95 Montmorency - Lycée professionnel Turgot

■ 95 Montsoul - Lycée professionnel Jean Mermoz

■ 95 Saint-Ouen-l'Aumône - Lycée Edmond Rostand

◆ 95 Sannois - Lycée professionnel Saint-Jean

CAP esthétique cosmétique parfumerie

■ 78 Magnanville - Lycée Léopold Sédar Senghor

■ 91 Évry-Courcouronnes - Lycée professionnel Charles Baudelaire

■ 92 Sceaux - Lycée Florian

CAP pâtissier

■ 91 Étiolles - Lycée professionnel Château des Coudraies

■ 92 Asnières-sur-Seine - Institut départemental Gustave Bager

■ 95 Éragny - Lycée Auguste Escoffier

CAPa services aux personnes et vente en espace rural

◆ 78 Maule - Lycée professionnel agricole Le Buat

◆ 91 Marcoussis - Lycée professionnel horticole et paysager UFA Saint-Antoine

◆ 92 Meudon - Lycée horticole et paysager Saint-Philippe

Classe de 2^{de} professionnelle conseil-vente

◆ 78 Maule - Lycée professionnel agricole Le Buat

■ 78 Saint-Germain-en-Laye - Lycée agricole et horticole

Classe de 2^{de} professionnelle métiers de l'alimentation

■ 78 Guyancourt - Lycée d'hôtellerie et de tourisme

■ 91 Étiolles - Lycée professionnel Château des Coudraies

■ 92 Meudon - Lycée de l'Observatoire

■ 95 Éragny - Lycée Auguste Escoffier

Classe de 2^{de} professionnelle métiers de la beauté et du bien-être

■ 78 Magnanville - Lycée Léopold Sédar Senghor

■ 91 Évry-Courcouronnes - Lycée professionnel Charles Baudelaire

■ 92 Neuilly-sur-Seine - Lycée professionnel Vassily Kandinsky

■ 92 Sceaux - Lycée Florian

■ 95 Argenteuil - Lycée Fernand et Nadia Léger

Classe de 2^{de} professionnelle métiers de la relation client

■ 78 Conflans-Sainte-Honorine - Lycée Simone Weil

■ 78 La Celle-Saint-Cloud - Lycée polyvalent Pierre Corneille

■ 78 La Queue-lez-Yvelines - Lycée Jean Monnet

■ 78 Les Mureaux - Lycée Jacques Vaucanson

■ 78 Limay - Lycée Condorcet

■ 78 Mantes-la-Ville - Lycée polyvalent Camille Claudel

■ 78 Poissy - Lycée Adrienne Bolland

■ 78 Saint-Cyr-l'École - Lycée professionnel Jean Perrin

■ 78 Saint-Germain-en-Laye - Lycée Jean-Baptiste Poquelin

◆ 78 Saint-Germain-en-Laye - Lycée professionnel Saint-Thomas de Villeneuve

◆ 78 Sartrouville - Lycée Jean-Paul II

■ 78 Sartrouville - Lycée polyvalent Jules Verne

■ 78 Trappes - Lycée professionnel Henri Matisse

■ 78 Versailles - Lycée professionnel Jacques Prévert

◆ 78 Versailles - Lycée professionnel Notre-Dame du Grandchamp

◆ 78 Versailles - Lycée professionnel Saint-Vincent de Paul

■ 91 Arpajon - Lycée professionnel Paul Belmondo

◆ 91 Corbeil-Essonnes - Lycée polyvalent Saint-Léon

■ 91 Corbeil-Essonnes - Lycée Robert Doisneau

■ 91 Dourdan - Lycée Nikola Tesla

■ 91 Draveil - Lycée professionnel Nadar

■ 91 Étampes - Lycée professionnel Nelson Mandela

■ 91 Évry-Courcouronnes - Lycée professionnel Charles Baudelaire

■ 91 Juvisy-sur-Orge - Lycée professionnel Jean Monnet

■ 91 Longjumeau - Lycée des Métiers Jean Perrin

■ 91 Morangis - Lycée Marguerite Yourcenar

■ 91 Palaiseau - Lycée polyvalent Henri Poincaré

■ 91 Ris-Orangis - Lycée polyvalent Pierre Mendès France

■ 91 Sainte-Geneviève-des-Bois - Lycée Paul Langevin

■ 91 Yerres - Lycée professionnel Louis Armand

■ 92 Antony - Lycée professionnel Théodore Monod

■ 92 Asnières-sur-Seine - Lycée de Prony

■ 92 Bois-Colombes - Lycée professionnel Daniel Balavoine

■ 92 Courbevoie - Lycée professionnel Paul Painlevé

◆ 92 Fontenay-aux-Roses - Lycée professionnel Saint-François d'Assise

■ 92 Garches - Établissement régional d'enseignement adapté Jean Monnet

■ 92 La Garenne-Colombes - Lycée professionnel La Tournelle

■ 92 Meudon - Lycée de l'Observatoire

■ 92 Nanterre - Lycée Louise Michel

◆ 92 Neuilly-sur-Seine - Lycée polyvalent La Trinité

■ 92 Puteaux - Lycée professionnel Voilin

■ 92 Rueil-Malmaison - Lycée Gustave Eiffel

■ 92 Saint-Cloud - Lycée Alberto Santos Dumont

■ 92 Sceaux - Lycée Florian

■ 92 Vanves - Lycée professionnel Louis Dardenne

■ 92 Villeneuve-la-Garenne - Lycée Charles Petiet

◆ 95 Argenteuil - École nationale des professions de l'automobile

◆ 95 Argenteuil - Lycée Cognacq-Jay

■ 95 Beaumont-sur-Oise - Lycée Évariste Galois

■ 95 Bezons - Lycée Paulette Nardal

■ 95 Chars - Lycée professionnel régional du Vexin

■ 95 Domont - Lycée George Sand

■ 95 Eaubonne - Lycée Louis Armand

■ 95 Ermont - Lycée professionnel Ferdinand Buisson

■ 95 Fosses - Lycée Charles Baudelaire

◆ 95 Franconville - Lycée polyvalent Jeanne d'Arc

■ 95 Garges-lès-Gonesse - Lycée Arthur Rimbaud

■ 95 Goussainville - Lycée Romain Rolland

- enseignement public (voie scolaire)
- ◆ enseignement privé sous contrat (voie scolaire)

- 95 Jouy-le-Moutier - Lycée de l'Hautil
- 95 Montmorency - Lycée professionnel Turgot
- 95 Montsoul - Lycée professionnel Jean Mermoz
- ◆ 95 Pontoise - Lycée privé Vauban
- 95 Saint-Ouen-l'Aumône - Lycée Edmond Rostand

Bac pro artisanat et métiers d'art option marchandisage visuel

- 78 Saint-Cyr-l'École - Lycée professionnel Jean Perrin
- 91 Massy - Lycée professionnel Gustave Eiffel
- ◆ 95 Sannois - Lycée professionnel Saint-Jean
- 95 Vauréal - Lycée Camille Claudel

Bac pro boulanger-pâtissier

- 78 Guyancourt - Lycée d'hôtellerie et de tourisme
- 91 Étioilles - Lycée professionnel Château des Coudraies
- 92 Meudon - Lycée de l'Observatoire
- 95 Éragny - Lycée Auguste Escoffier

Bac pro esthétique cosmétique parfumerie

- 78 Magnanville - Lycée Léopold Sédar Senghor
- 91 Évry-Courcouronnes - Lycée professionnel Charles Baudelaire
- 92 Neuilly-sur-Seine - Lycée professionnel Vassily Kandinsky
- 92 Sceaux - Lycée Florian
- 95 Argenteuil - Lycée Fernand et Nadia Léger

Bac pro métiers de l'accueil

- 78 Conflans-Sainte-Honorine - Lycée Simone Weil
- 78 La Celle-Saint-Cloud - Lycée polyvalent Pierre Corneille
- 78 Les Mureaux - Lycée Jacques Vaucanson
- 78 Mantes-la-Ville - Lycée polyvalent Camille Claudel
- 78 Saint-Cyr-l'École - Lycée professionnel Jean Perrin
- 78 Saint-Germain-en-Laye - Lycée Jean-Baptiste Poquelin
- 78 Trappes - Lycée professionnel Henri Matisse
- ◆ 78 Versailles - Lycée professionnel Saint-Vincent de Paul
- 91 Arpajon - Lycée professionnel Paul Belmondo
- 91 Dourdan - Lycée Nikola Tesla
- 91 Évry-Courcouronnes - Lycée professionnel Charles Baudelaire
- 91 Juvisy-sur-Orge - Lycée professionnel Jean Monnet
- 91 Longjumeau - Lycée des Métiers Jean Perrin

- 91 Sainte-Geneviève-des-Bois - Lycée Paul Langevin
- 91 Yerres - Lycée professionnel Louis Armand
- 92 Antony - Lycée professionnel Théodore Monod
- 92 Asnières-sur-Seine - Lycée de Prony
- 92 Courbevoie - Lycée professionnel Paul Painlevé
- 92 Garches - Établissement régional d'enseignement adapté Jean Monnet
- 92 La Garenne-Colombes - Lycée professionnel La Tournelle
- ◆ 92 Neuilly-sur-Seine - Lycée polyvalent La Trinité
- 92 Puteaux - Lycée professionnel Voilin
- 92 Saint-Cloud - Lycée Alberto Santos Dumont
- 92 Vanves - Lycée professionnel Louis Dardenne
- ◆ 95 Argenteuil - Lycée Cognacq-Jay
- 95 Bezons - Lycée Paulette Nardal
- 95 Ermont - Lycée professionnel Ferdinand Buisson
- 95 Fosses - Lycée Charles Baudelaire
- ◆ 95 Franconville - Lycée polyvalent Jeanne d'Arc
- 95 Garges-lès-Gonesse - Lycée Arthur Rimbaud
- 95 Goussainville - Lycée Romain Rolland
- 95 Jouy-le-Moutier - Lycée de l'Hautil
- 95 Montmorency - Lycée professionnel Turgot
- 95 Montsoul - Lycée professionnel Jean Mermoz
- 95 Saint-Ouen-l'Aumône - Lycée Edmond Rostand

- ◆ 95 Franconville - Lycée polyvalent Jeanne d'Arc
- 95 Garges-lès-Gonesse - Lycée Arthur Rimbaud
- 95 Goussainville - Lycée Romain Rolland
- 95 Jouy-le-Moutier - Lycée de l'Hautil
- 95 Montmorency - Lycée professionnel Turgot
- 95 Montsoul - Lycée professionnel Jean Mermoz
- 95 Saint-Ouen-l'Aumône - Lycée Edmond Rostand

Bac pro métiers de la coiffure

- 78 Magnanville - Lycée Léopold Sédar Senghor

Bac pro métiers du commerce et de la vente option A animation et gestion de l'espace commercial

- 78 La Celle-Saint-Cloud - Lycée polyvalent Pierre Corneille
- 78 La Queue-lez-Yvelines - Lycée Jean Monnet
- 78 Les Mureaux - Lycée Jacques Vaucanson
- 78 Limay - Lycée Condorcet
- 78 Mantes-la-Ville - Lycée polyvalent Camille Claudel
- 78 Poissy - Lycée Adrienne Bolland
- 78 Saint-Cyr-l'École - Lycée professionnel Jean Perrin
- 78 Saint-Germain-en-Laye - Lycée Jean-Baptiste Poquelin
- 78 Sartrouville - Lycée polyvalent Jules Verne
- 78 Trappes - Lycée professionnel Henri Matisse
- 78 Versailles - Lycée professionnel Jacques Prévert
- ◆ 78 Versailles - Lycée professionnel Notre-Dame du Grandchamp
- ◆ 78 Versailles - Lycée professionnel Saint-Vincent de Paul
- 91 Arpajon - Lycée professionnel Paul Belmondo
- ◆ 91 Corbeil-Essonnes - Lycée polyvalent Saint-Léon
- 91 Corbeil-Essonnes - Lycée Robert Doisneau
- 91 Dourdan - Lycée Nikola Tesla
- 91 Draveil - Lycée professionnel Nadar
- 91 Étampes - Lycée professionnel Nelson Mandela
- 91 Évry-Courcouronnes - Lycée professionnel Charles Baudelaire
- 91 Juvisy-sur-Orge - Lycée professionnel Jean Monnet
- 91 Morangis - Lycée Marguerite Yourcenar
- 91 Palaiseau - Lycée polyvalent Henri Poincaré
- 91 Ris-Orangis - Lycée polyvalent Pierre Mendès France
- 91 Sainte-Geneviève-des-Bois - Lycée Paul Langevin
- 91 Yerres - Lycée professionnel Louis Armand
- 92 Antony - Lycée professionnel Théodore Monod
- 92 Asnières-sur-Seine - Lycée de Prony
- 92 Bois-Colombes - Lycée professionnel Daniel Balavoine
- 92 Courbevoie - Lycée professionnel Paul Painlevé
- ◆ 92 Fontenay-aux-Roses - Lycée professionnel Saint-François d'Assise
- 92 La Garenne-Colombes - Lycée professionnel La Tournelle
- 92 Meudon - Lycée de l'Observatoire
- 92 Nanterre - Lycée Louise Michel
- ◆ 92 Neuilly-sur-Seine - Lycée polyvalent La Trinité
- 92 Puteaux - Lycée professionnel Voilin
- 92 Saint-Cloud - Lycée Alberto Santos Dumont
- 92 Sceaux - Lycée Florian
- 92 Vanves - Lycée professionnel Louis Dardenne
- 92 Villeneuve-la-Garenne - Lycée Charles Petiet
- ◆ 95 Argenteuil - Lycée Cognacq-Jay
- 95 Beaumont-sur-Oise - Lycée Évariste Galois
- 95 Bezons - Lycée Paulette Nardal
- 95 Chars - Lycée professionnel régional du Vexin
- 95 Domont - Lycée George Sand
- 95 Eaubonne - Lycée Louis Armand
- 95 Ermont - Lycée professionnel Ferdinand Buisson
- 95 Fosses - Lycée Charles Baudelaire

- ◆ 95 Franconville - Lycée polyvalent Jeanne d'Arc
- 95 Garges-lès-Gonesse - Lycée Arthur Rimbaud
- 95 Goussainville - Lycée Romain Rolland
- 95 Jouy-le-Moutier - Lycée de l'Hautil
- 95 Montmorency - Lycée professionnel Turgot
- 95 Montsoul - Lycée professionnel Jean Mermoz
- ◆ 95 Pontoise - Lycée privé Vauban
- 95 Saint-Ouen-l'Aumône - Lycée Edmond Rostand

Bac pro métiers du commerce et de la vente option B prospection clientèle et valorisation de l'offre commerciale

- 78 La Celle-Saint-Cloud - Lycée polyvalent Pierre Corneille
- 78 La Queue-lez-Yvelines - Lycée Jean Monnet
- 78 Les Mureaux - Lycée Jacques Vaucanson
- 78 Limay - Lycée Condorcet
- 78 Mantes-la-Ville - Lycée polyvalent Camille Claudel
- 78 Poissy - Lycée Adrienne Bolland
- 78 Saint-Cyr-l'École - Lycée professionnel Jean Perrin
- 78 Saint-Germain-en-Laye - Lycée Jean-Baptiste Poquelin
- ◆ 78 Saint-Germain-en-Laye - Lycée professionnel Saint-Thomas de Villeneuve
- 78 Sartrouville - Lycée polyvalent Jules Verne
- 78 Versailles - Lycée professionnel Jacques Prévert
- ◆ 78 Versailles - Lycée professionnel Saint-Vincent de Paul
- 91 Arpajon - Lycée professionnel Paul Belmondo
- ◆ 91 Corbeil-Essonnes - Lycée polyvalent Saint-Léon
- 91 Corbeil-Essonnes - Lycée Robert Doisneau
- 91 Dourdan - Lycée Nikola Tesla
- 91 Draveil - Lycée professionnel Nadar
- 91 Évry-Courcouronnes - Lycée professionnel Charles Baudelaire
- 91 Longjumeau - Lycée des Métiers Jean Perrin
- 91 Morangis - Lycée Marguerite Yourcenar
- 91 Sainte-Geneviève-des-Bois - Lycée Paul Langevin
- 91 Yerres - Lycée professionnel Louis Armand
- 92 Bois-Colombes - Lycée professionnel Daniel Balavoine
- 92 Courbevoie - Lycée professionnel Paul Painlevé
- ◆ 92 Fontenay-aux-Roses - Lycée professionnel Saint-François d'Assise
- 92 La Garenne-Colombes - Lycée professionnel La Tournelle
- 92 Meudon - Lycée de l'Observatoire
- 92 Nanterre - Lycée Louise Michel
- ◆ 92 Neuilly-sur-Seine - Lycée polyvalent La Trinité
- 92 Puteaux - Lycée professionnel Voilin
- 92 Saint-Cloud - Lycée Alberto Santos Dumont
- 92 Sceaux - Lycée Florian
- 92 Vanves - Lycée professionnel Louis Dardenne
- 92 Villeneuve-la-Garenne - Lycée Charles Petiet
- ◆ 95 Argenteuil - Lycée Cognacq-Jay
- 95 Beaumont-sur-Oise - Lycée Évariste Galois
- 95 Bezons - Lycée Paulette Nardal
- 95 Chars - Lycée professionnel régional du Vexin
- 95 Domont - Lycée George Sand
- 95 Eaubonne - Lycée Louis Armand
- 95 Ermont - Lycée professionnel Ferdinand Buisson
- 95 Fosses - Lycée Charles Baudelaire

■ 92 La Garenne-Colombes - Lycée professionnel La Tournelle

■ 92 Meudon - Lycée de l'Observatoire

■ 92 Nanterre - Lycée Louise Michel

◆ 92 Neuilly-sur-Seine - Lycée polyvalent La Trinité

■ 92 Puteaux - Lycée professionnel Voilin

■ 92 Rueil-Malmaison - Lycée Gustave Eiffel

■ 92 Sceaux - Lycée Florian

■ 92 Villeneuve-la-Garenne - Lycée Charles Petiet

◆ 95 Argenteuil - École nationale des professions de l'automobile

■ 95 Beaumont-sur-Oise - Lycée Évariste Galois

■ 95 Bezons - Lycée Paulette Nardal

■ 95 Chars - Lycée professionnel régional du Vexin

■ 95 Domont - Lycée George Sand

■ 95 Eaubonne - Lycée Louis Armand

■ 95 Fosses - Lycée Charles Baudelaire

■ 95 Garges-lès-Gonesse - Lycée Arthur Rimbaud

■ 95 Goussainville - Lycée Romain Rolland

■ 95 Jouy-le-Moutier - Lycée de l'Hautil

■ 95 Montmorency - Lycée professionnel Turgot

■ 95 Saint-Ouen-l'Aumône - Lycée Edmond Rostand

Bac pro optique lunetterie

■ 78 Saint-Cyr-l'École - Lycée professionnel Jean Perrin

■ 92 Levallois-Perret - Lycée Léonard de Vinci

Bac pro services aux personnes et animation dans les territoires

◆ 78 Maule - Lycée professionnel agricole Le Buat

◆ 91 Gironville-sur-Essonne - Maison familiale rurale de l'Essonne Verte

◆ 91 Marcoussis - Lycée professionnel horticole et paysager UFA Saint-Antoine

◆ 92 Meudon - Lycée horticole et paysager Saint-Philippe

◆ 95 Sannois - Lycée Nature et Services Saint-Jean

Bac pro technicien conseil vente en animalerie

◆ 78 Maule - Lycée professionnel agricole Le Buat

Bac pro technicien conseil vente univers jardinerie

■ 78 Saint-Germain-en-Laye - Lycée agricole et horticole

◆ 95 Sannois - Lycée Nature et Services Saint-Jean

Électricité, électronique, énergie

CAP aéronautique option Avionique

■ 91 Cerny - Lycée polyvalent Alexandre Denis

CAP électricien

■ 78 Conflans-Sainte-Honorine - Lycée Simone Weil

■ 78 Les Mureaux - Lycée Jacques Vaucanson

■ 78 Porcheville - Lycée Lavoisier

■ 78 Saint-Germain-en-Laye - Lycée polyvalent Léonard de Vinci

■ 78 Trappes - Lycée professionnel Louis Blériot

■ 91 Athis-Mons - Lycée Clément Ader

■ 91 Corbeil-Essonnes - Lycée Robert Doisneau

■ 91 Draveil - Lycée professionnel Nadar

■ 91 Étampes - Lycée professionnel Nelson Mandela

■ 91 Montgeron - Établissement régional d'enseignement adapté Jean Isoard

■ 91 Morsang-sur-Orge - Lycée des Métiers André-Marie Ampère

■ 91 Quincy-sous-Sénart - Lycée professionnel des Frères Moreau

■ 91 Ris-Orangis - Lycée polyvalent Pierre Mendès France

■ 92 Asnières-sur-Seine - Établissement régional d'enseignement adapté Martin Luther King

■ 92 Asnières-sur-Seine - Institut départemental Gustave Bagger

■ 92 Bagneux - Lycée professionnel Léonard de Vinci

■ 92 Châtenay-Malabry - Lycée Missak et Mélinée Manouchian

■ 92 Clichy - Lycée Newton-Enrea

■ 92 La Garenne-Colombes - Lycée professionnel La Tournelle

◆ 92 Meudon - Lycée professionnel Saint-Philippe

■ 92 Nanterre - Lycée professionnel industriel Claude Chappe

■ 92 Suresnes - Lycée des métiers, des énergies et du bois Louis Blériot

■ 95 Beaumont-sur-Oise - Lycée Évariste Galois

■ 95 Chars - Lycée professionnel régional du Vexin

■ 95 Ermont - Lycée polyvalent Gustave Eiffel, Lycée des métiers de l'électricité et des services aux entreprises

■ 95 Goussainville - Lycée Romain Rolland

■ 95 Montsoul - Lycée professionnel Jean Mermoz

■ 95 Taverny - Lycée Louis Jovet

CAP installateur en froid et conditionnement d'air

■ 95 Villiers-le-Bel - Lycée Pierre Mendès France

CAP monteur en installations sanitaires

■ 78 Le Chesnay-Rocquencourt - Lycée professionnel Jean Moulin

■ 78 Porcheville - Lycée Lavoisier

◆ 78 Sonchamp - CEFP Le Nôtre

■ 78 Villiers-Saint-Frédéric - Lycée Viollet le Duc

■ 91 Évry-Courcouronnes - Lycée professionnel Auguste Perret

■ 91 Massy - Lycée professionnel Gustave Eiffel

■ 92 Asnières-sur-Seine - Établissement régional d'enseignement adapté Martin Luther King

■ 92 Suresnes - Lycée des métiers, des énergies et du bois Louis Blériot

■ 95 Corneilles-en-Parisis - Lycée professionnel Le Corbusier

■ 95 Ermont - Lycée professionnel Ferdinand Buisson

■ 95 Villiers-le-Bel - Lycée Pierre Mendès France

CAP monteur en installations thermiques

■ 78 Porcheville - Lycée Lavoisier

■ 91 Évry-Courcouronnes - Lycée professionnel Auguste Perret

■ 92 Montrouge - Lycée professionnel Jean Monnet

■ 95 Corneilles-en-Parisis - Lycée professionnel Le Corbusier

■ 95 Ermont - Lycée professionnel Ferdinand Buisson

■ 95 Villiers-le-Bel - Lycée Pierre Mendès France

Classe de 2^{de} professionnelle métiers des transitions numérique et énergétique

■ 78 Conflans-Sainte-Honorine - Lycée Simone Weil

■ 78 Le Chesnay-Rocquencourt - Lycée professionnel Jean Moulin

■ 78 Les Mureaux - Lycée Jacques Vaucanson

■ 78 Mantes-la-Jolie - Lycée Jean Rostand

■ 78 Montigny-le-Bretonneux - Lycée Émilie de Breteuil

■ 78 Poissy - Lycée Adrienne Bolland

■ 78 Porcheville - Lycée Lavoisier

■ 78 Rambouillet - Lycée Louis Bascan

■ 78 Saint-Germain-en-Laye - Lycée polyvalent Léonard de Vinci

◆ 78 Saint-Germain-en-Laye - Lycée professionnel Saint-Érembert

■ 78 Sartrouville - Lycée polyvalent Jules Verne

■ 78 Trappes - Lycée professionnel Louis Blériot

■ 78 Versailles - Lycée Jules Ferry

■ 78 Villiers-Saint-Frédéric - Lycée Viollet le Duc

■ 91 Arpajon - Lycée professionnel Paul Belmondo

■ 91 Athis-Mons - Lycée Clément Ader

■ 91 Corbeil-Essonnes - Lycée Robert Doisneau

■ 91 Dourdan - Lycée Nikola Tesla

■ 91 Draveil - Lycée professionnel Nadar

■ 91 Étampes - Lycée professionnel Nelson Mandela

■ 91 Évry-Courcouronnes - Lycée Georges Brassens

■ 91 Évry-Courcouronnes - Lycée professionnel Auguste Perret

■ 91 Les Ulis - Lycée l'Essouriau

■ 91 Longjumeau - Lycée des Métiers Jean Perrin

■ 91 Massy - Lycée polyvalent Parc de Vilgénis

■ 91 Massy - Lycée professionnel Gustave Eiffel

■ 91 Morsang-sur-Orge - Lycée des Métiers André-Marie Ampère

■ 91 Quincy-sous-Sénart - Lycée professionnel des Frères Moreau

■ 91 Ris-Orangis - Lycée polyvalent Pierre Mendès France

■ 91 Saint-Michel-sur-Orge - Lycée Léonard de Vinci

■ 92 Asnières-sur-Seine - Institut départemental Gustave Bagger

■ 92 Bagneux - Lycée professionnel Léonard de Vinci

■ 92 Châtenay-Malabry - Lycée Missak et Mélinée Manouchian

■ 92 Clichy - Lycée Newton-Enrea

■ 92 Colombes - Lycée polyvalent Anatole France

◆ 92 Issy-les-Moulineaux - Lycée polyvalent La Salle - Saint-Nicolas (Lycée des métiers)

■ 92 La Garenne-Colombes - Lycée professionnel La Tournelle

■ 92 Malakoff - Lycée professionnel Louis Girard

■ 92 Meudon - Lycée de l'Observatoire

◆ 92 Meudon - Lycée professionnel Saint-Philippe

■ 92 Nanterre - Lycée professionnel industriel Claude Chappe

◆ 92 Rueil-Malmaison - Lycée professionnel Passy Buzenval

■ 92 Suresnes - Lycée des métiers, des énergies et du bois Louis Blériot

■ 95 Argenteuil - Lycée Jean Jaurès

- enseignement public (voie scolaire)
- ◆ enseignement privé sous contrat (voie scolaire)

■ 95 Beaumont-sur-Oise - Lycée Évariste Galois

■ 95 Chars - Lycée professionnel régional du Vexin

■ 95 Cormeilles-en-Parisis - Lycée professionnel Le Corbusier

■ 95 Enghien-les-Bains - Lycée polyvalent Gustave Monod, Lycée des métiers de l'ingénierie industrielle

■ 95 Éragny - Lycée Auguste Escoffier

■ 95 Ermont - Lycée polyvalent Gustave Eiffel, Lycée des métiers de l'électricité et des services aux entreprises

■ 95 Goussainville - Lycée Romain Rolland

■ 95 Montsoul - Lycée professionnel Jean Mermoz

■ 95 Saint-Ouen-l'Aumône - Lycée polyvalent Jean Perrin

■ 95 Sarcelles - Lycée Maryse-Condé

■ 95 Taverny - Lycée Louis Jouvot

■ 95 Villiers-le-Bel - Lycée Pierre Mendès France

Bac pro aéronautique option Avionique

■ 91 Cerny - Lycée polyvalent Alexandre Denis

Bac pro aéronautique option systèmes

■ 91 Cerny - Lycée polyvalent Alexandre Denis

Bac pro cybersécurité, informatique et réseaux, électronique

■ 78 Le Chesnay-Rocquencourt - Lycée professionnel Jean Moulin

■ 78 Les Mureaux - Lycée Jacques Vaucanson

◆ 78 Saint-Germain-en-Laye - Lycée professionnel Saint-Érembert

■ 78 Sartrouville - Lycée polyvalent Jules Verne

■ 78 Trappes - Lycée professionnel Louis Blériot

■ 78 Versailles - Lycée Jules Ferry

■ 91 Dourdan - Lycée Nikola Tesla

■ 91 Évry-Courcouronnes - Lycée Georges Brassens

■ 91 Massy - Lycée polyvalent Parc de Vilgénis

■ 91 Morsang-sur-Orge - Lycée des Métiers André-Marie Ampère

■ 92 Bagneux - Lycée professionnel Léonard de Vinci

■ 92 Clichy - Lycée Newton-Enrea

◆ 92 Issy-les-Moulineaux - Lycée polyvalent La Salle - Saint-Nicolas (Lycée des métiers)

■ 92 La Garenne-Colombes - Lycée professionnel La Tournelle

■ 92 Meudon - Lycée de l'Observatoire

■ 92 Nanterre - Lycée professionnel industriel Claude Chappe

■ 95 Argenteuil - Lycée Jean Jaurès

■ 95 Ermont - Lycée polyvalent Gustave Eiffel, Lycée des métiers de l'électricité et des services aux entreprises

■ 95 Saint-Ouen-l'Aumône - Lycée polyvalent Jean Perrin

■ 95 Sarcelles - Lycée Maryse-Condé

Bac pro installateur en chauffage, climatisation et énergies renouvelables

■ 78 Le Chesnay-Rocquencourt - Lycée professionnel Jean Moulin

■ 78 Villiers-Saint-Frédéric - Lycée Viollet le Duc

■ 91 Massy - Lycée professionnel Gustave Eiffel

■ 91 Ris-Orangis - Lycée polyvalent Pierre Mendès France

■ 92 Malakoff - Lycée professionnel Louis Girard

■ 92 Suresnes - Lycée des métiers, des énergies et du bois Louis Blériot

■ 95 Cormeilles-en-Parisis - Lycée professionnel Le Corbusier

■ 95 Villiers-le-Bel - Lycée Pierre Mendès France

Bac pro maintenance et efficacité énergétique

■ 78 Le Chesnay-Rocquencourt - Lycée professionnel Jean Moulin

■ 78 Porcheville - Lycée Lavoisier

■ 91 Évry-Courcouronnes - Lycée professionnel Auguste Perret

■ 92 Malakoff - Lycée professionnel Louis Girard

■ 95 Cormeilles-en-Parisis - Lycée professionnel Le Corbusier

■ 95 Villiers-le-Bel - Lycée Pierre Mendès France

Bac pro métiers de l'électricité et de ses environnements connectés

■ 78 Conflans-Sainte-Honorine - Lycée Simone Weil

■ 78 Le Chesnay-Rocquencourt - Lycée professionnel Jean Moulin

■ 78 Les Mureaux - Lycée Jacques Vaucanson

■ 78 Mantes-la-Jolie - Lycée Jean Rostand

■ 78 Poissy - Lycée Adrienne Bolland

■ 78 Porcheville - Lycée Lavoisier

■ 78 Rambouillet - Lycée Louis Bascan

■ 78 Saint-Germain-en-Laye - Lycée polyvalent Léonard de Vinci

■ 78 Sartrouville - Lycée polyvalent Jules Verne

■ 78 Trappes - Lycée Blériot

■ 78 Versailles - Lycée Jules Ferry

■ 78 Villiers-Saint-Frédéric - Lycée Viollet le Duc

■ 91 Arpajon - Lycée professionnel Paul Belmondo

■ 91 Athis-Mons - Lycée Clément Ader

■ 91 Corbeil-Essonnes - Lycée Robert Doisneau

■ 91 Dourdan - Lycée Nikola Tesla

■ 91 Draveil - Lycée professionnel Nadar

■ 91 Étampes - Lycée professionnel Nelson Mandela

■ 91 Les Ulis - Lycée l'Essouriau

■ 91 Longjumeau - Lycée des Métiers Jean Perrin

■ 91 Massy - Lycée polyvalent Parc de Vilgénis

■ 91 Morsang-sur-Orge - Lycée des Métiers André-Marie Ampère

■ 91 Quincy-sous-Sénart - Lycée professionnel des Frères Moreau

■ 91 Ris-Orangis - Lycée polyvalent Pierre Mendès France

■ 91 Saint-Michel-sur-Orge - Lycée Léonard de Vinci

■ 92 Asnières-sur-Seine - Institut départemental Gustave Baguer

■ 92 Bagneux - Lycée professionnel Léonard de Vinci

■ 92 Châtenay-Malabry - Lycée Missak et Mélinée Manouchian

■ 92 Clichy - Lycée Newton-Enrea

■ 92 Colombes - Lycée polyvalent Anatole France

■ 92 Meudon - Lycée de l'Observatoire

■ 92 Nanterre - Lycée professionnel industriel Claude Chappe

◆ 92 Rueil-Malmaison - Lycée professionnel Passy Buzenval

■ 92 Suresnes - Lycée des métiers, des énergies et du bois Louis Blériot

■ 95 Argenteuil - Lycée Jean Jaurès

■ 95 Beaumont-sur-Oise - Lycée Évariste Galois

■ 95 Chars - Lycée professionnel régional du Vexin

■ 95 Enghien-les-Bains - Lycée polyvalent Gustave Monod, Lycée des métiers de l'ingénierie industrielle

■ 95 Éragny - Lycée Auguste Escoffier

■ 95 Ermont - Lycée polyvalent Gustave Eiffel, Lycée des métiers de l'électricité et des services aux entreprises

■ 95 Goussainville - Lycée Romain Rolland

■ 95 Montsoul - Lycée professionnel Jean Mermoz

■ 95 Saint-Ouen-l'Aumône - Lycée polyvalent Jean Perrin

■ 95 Sarcelles - Lycée Maryse-Condé

■ 95 Taverny - Lycée Louis Jouvot

- possibilité de convention avec la Marine nationale

◆ 92 Meudon - Lycée professionnel Saint-Philippe

Bac pro métiers du froid et des énergies renouvelables

■ 78 Le Chesnay-Rocquencourt - Lycée professionnel Jean Moulin

■ 78 Porcheville - Lycée Lavoisier

■ 91 Ris-Orangis - Lycée polyvalent Pierre Mendès France

■ 95 Éragny - Lycée Auguste Escoffier

■ 95 Villiers-le-Bel - Lycée Pierre Mendès France

Bac pro microtechniques

■ 78 Montigny-le-Bretonneux - Lycée Émilie de Breteuil

■ 91 Évry-Courcouronnes - Lycée Georges Brassens

■ 91 Massy - Lycée polyvalent Parc de Vilgénis

■ 92 Levallois-Perret - Lycée Léonard de Vinci

■ 95 Argenteuil - Lycée Jean Jaurès

■ 95 Sarcelles - Lycée Maryse-Condé

Bac pro modélisation et prototypage 3D

■ 78 Conflans-Sainte-Honorine - Lycée Simone Weil

■ 78 Versailles - Lycée Jules Ferry

■ 91 Longjumeau - Lycée des Métiers Jean Perrin

■ 95 Argenteuil - Lycée Jean Jaurès

■ 95 Cergy - Lycée Jules Verne

Bac pro optique photonique : technologies de la lumière

■ 91 Palaiseau - Lycée international Palaiseau Paris-Saclay

Bac pro pilote de ligne de production

■ 78 Rambouillet - Lycée Louis Bascan

Bac pro technicien d'études du bâtiment option A études et économie

■ 78 Villiers-Saint-Frédéric - Lycée Viollet le Duc

■ 91 Brétigny-sur-Orge - Lycée Jean Pierre Timbaud

■ 91 Évry-Courcouronnes - Lycée professionnel Auguste Perret

■ 91 Massy - Lycée professionnel Gustave Eiffel

■ 92 Montrouge - Lycée professionnel Jean Monnet

■ 95 Ermont - Lycée professionnel Ferdinand Buisson

Bac pro technicien d'études du bâtiment option B assistant en architecture

■ 78 Villiers-Saint-Frédéric - Lycée Viollet le Duc

■ 78 Versailles - Lycée Jules Ferry

- 91 Brétigny-sur-Orge - Lycée Jean Pierre Timbaud
- 91 Massy - Lycée professionnel Gustave Eiffel
- 92 Asnières-sur-Seine - Lycée de Prony
- 95 Corneilles-en-Parisis - Lycée professionnel Le Corbusier

Hygiène, sécurité

CAP agent de sécurité

- 78 Sartrouville - Lycée polyvalent Jules Verne
- 78 Trappes - Lycée professionnel Louis Blériot
- 91 Arpajon - Lycée professionnel Paul Belmondo
- 91 Draveil - Lycée professionnel Nadar
- ◆ 92 Issy-les-Moulineaux - Lycée polyvalent La Salle - Saint-Nicolas (Lycée des métiers)
- 92 Nanterre - Lycée polyvalent Frédéric et Irène Joliot Curie
- 95 Chars - Lycée professionnel régional du Vexin
- 95 Ermont - Lycée polyvalent Gustave Eiffel, Lycée des métiers de l'électricité et des services aux entreprises
- 95 Fosses - Lycée Charles Baudelaire

CAP métiers de l'entretien des textiles option B pressing

- 91 Évry-Courcouronnes - Lycée professionnel Charles Baudelaire
- 95 Ermont - Lycée professionnel Ferdinand Buisson

Bac pro hygiène, propreté, stérilisation

- 91 Saint-Michel-sur-Orge - Lycée Léonard de Vinci
- 92 Colombes - Lycée polyvalent Anatole France
- 95 Argenteuil - Lycée Fernand et Nadia Léger

Bac pro métiers de l'entretien des textiles option B pressing

- 91 Évry-Courcouronnes - Lycée professionnel Charles Baudelaire

Bac pro métiers de la sécurité

- 78 Sartrouville - Lycée polyvalent Jules Verne
- 78 Trappes - Lycée professionnel Louis Blériot
- 91 Arpajon - Lycée professionnel Paul Belmondo
- ◆ 91 Brunoy - Lycée polyvalent Saint-Pierre
- 91 Draveil - Lycée professionnel Nadar
- ◆ 92 Issy-les-Moulineaux - Lycée polyvalent La Salle - Saint-Nicolas (Lycée des métiers)
- 92 Nanterre - Lycée polyvalent Frédéric et Irène Joliot Curie

- 95 Chars - Lycée professionnel régional du Vexin
- 95 Ermont - Lycée polyvalent Gustave Eiffel, Lycée des métiers de l'électricité et des services aux entreprises
- 95 Fosses - Lycée Charles Baudelaire

Industries graphiques

Classe de 2^{de} professionnelle métiers des industries graphiques et de la communication

- 92 Colombes - Lycée polyvalent Claude Garamont, Lycée des métiers de la chaîne graphique
- 92 Garches - Établissement régional d'enseignement adapté Jean Monnet
- ◆ 95 Osny - Lycée professionnel de la communication et industries graphiques Notre famille

Bac pro artisanat et métiers d'art option Communication visuelle plurimédia

- 92 Colombes - Lycée polyvalent Claude Garamont, Lycée des métiers de la chaîne graphique
- ◆ 95 Osny - Lycée professionnel de la communication et industries graphiques Notre famille

Bac pro façonnage de produits imprimés, routage

- 92 Colombes - Lycée polyvalent Claude Garamont, Lycée des métiers de la chaîne graphique

Bac pro réalisation de produits imprimés et plurimédia option A productions graphiques

- 92 Colombes - Lycée polyvalent Claude Garamont, Lycée des métiers de la chaîne graphique
- 92 Garches - Établissement régional d'enseignement adapté Jean Monnet
- ◆ 95 Osny - Lycée professionnel de la communication et industries graphiques Notre famille

Bac pro réalisation de produits imprimés et plurimédia option B productions imprimées

- 92 Colombes - Lycée polyvalent Claude Garamont, Lycée des métiers de la chaîne graphique
- ◆ 95 Osny - Lycée professionnel de la communication et industries graphiques Notre famille

Matériaux : métaux, plastiques, papier

CAP carrossier automobile

- 78 La Celle-Saint-Cloud - Lycée professionnel Lucien René Duchesne
- 91 Cerny - Lycée polyvalent Alexandre Denis
- 91 Savigny-sur-Orge - Lycée Gaspard Monge
- 92 Villeneuve-la-Garenne - Lycée Charles Petiet
- 95 Garges-lès-Gonesse - Lycée Arthur Rimbaud
- 95 Saint-Ouen-l'Aumône - Lycée des métiers de l'automobile et du transport Château d'Épluches

CAP cordonnerie multiservice

- 92 Garches - Établissement régional d'enseignement adapté Jean Monnet

CAP menuisier aluminium-verre

- 91 Brétigny-sur-Orge - Lycée Jean Pierre Timbaud

CAP métallier

- 91 Ollainville - Établissement régional d'enseignement adapté Le château du Lac
- 95 Goussainville - Lycée Romain Rolland

CAP réalisations industrielles en chaudronnerie ou soudage option A chaudronnerie

- 78 Mantes-la-Jolie - Lycée Jean Rostand
- 91 Brétigny-sur-Orge - Lycée Jean Pierre Timbaud
- 92 Asnières-sur-Seine - Établissement régional d'enseignement adapté Martin Luther King
- 95 Argenteuil - Lycée Jean Jaurès

Classe de 2^{de} professionnelle métiers du pilotage et de la maintenance d'installations automatisées

- 78 Mantes-la-Jolie - Lycée Jean Rostand
- 78 Porcheville - Lycée Lavoisier
- 78 Rambouillet - Lycée Louis Bascan
- 78 Saint-Germain-en-Laye - Lycée polyvalent Léonard de Vinci
- 78 Sartrouville - Lycée polyvalent Jules Verne
- 78 Trappes - Lycée professionnel Louis Blériot
- 91 Arpajon - Lycée professionnel Paul Belmondo
- 91 Athis-Mons - Lycée Clément Ader

- 91 Dourdan - Lycée Nikola Tesla
- 91 Draveil - Lycée professionnel Nadar
- 91 Étampes - Lycée professionnel Nelson Mandela
- 91 Les Ulis - Lycée l'Essouriau
- 91 Longjumeau - Lycée des Métiers Jean Perrin
- 92 Bagneux - Lycée professionnel Léonard de Vinci
- ◆ 92 Issy-les-Moulineaux - Lycée polyvalent La Salle - Saint-Nicolas (Lycée des métiers)
- 95 Cergy - Lycée Jules Verne
- 95 Chars - Lycée professionnel régional du Vexin
- 95 Eaubonne - Lycée Louis Armand

Bac pro carrossier peintre automobile

- 78 La Celle-Saint-Cloud - Lycée professionnel Lucien René Duchesne
- 91 Cerny - Lycée polyvalent Alexandre Denis
- 91 Savigny-sur-Orge - Lycée Gaspard Monge
- 92 Villeneuve-la-Garenne - Lycée Charles Petiet
- ◆ 95 Argenteuil - École nationale des professions de l'automobile
- 95 Garges-lès-Gonesse - Lycée Arthur Rimbaud
- 95 Saint-Ouen-l'Aumône - Lycée des métiers de l'automobile et du transport Château d'Épluches

Bac pro construction et aménagement de véhicules

- 92 Villeneuve-la-Garenne - Lycée Charles Petiet
- ◆ 95 Argenteuil - École nationale des professions de l'automobile

Bac pro étude et réalisation d'agencement

- 78 Le Chesnay-Rocquencourt - Lycée professionnel Jean Moulin
- 91 Massy - Lycée professionnel Gustave Eiffel
- 92 Asnières-sur-Seine - Lycée de Prony

Bac pro maintenance nautique

- 78 Conflans-Sainte-Honorine - Lycée Simone Weil

Bac pro menuiserie aluminium-verre

- 91 Brétigny-sur-Orge - Lycée Jean Pierre Timbaud

- enseignement public (voie scolaire)
- ◆ enseignement privé sous contrat (voie scolaire)

■ 95 Ermont - Lycée professionnel Ferdinand Buisson

Bac pro ouvrages du bâtiment : métallerie

■ 91 Brétigny-sur-Orge - Lycée Jean Pierre Timbaud
 ■ 95 Ermont - Lycée professionnel Ferdinand Buisson

Bac pro pilote de ligne de production

■ 78 Rambouillet - Lycée Louis Bascan

Bac pro plastiques et composites

■ 92 Gennevilliers - Lycée Gallée

Bac pro procédés de la chimie, de l'eau et des papiers-cartons

■ 78 Porcheville - Lycée Lavoisier

Bac pro technicien en chaudronnerie industrielle

■ 91 Brétigny-sur-Orge - Lycée Jean Pierre Timbaud
 ■ 91 Longjumeau - Lycée des Métiers Jean Perrin
 ■ 95 Argenteuil - Lycée Jean Jaurès
 ■ 95 Goussainville - Lycée Romain Rolland

Bac pro technicien en réalisation de produits mécaniques option réalisation et suivi de productions

■ 78 Conflans-Sainte-Honorine - Lycée Simone Weil
 ■ 78 Rambouillet - Lycée Louis Bascan
 ■ 78 Versailles - Lycée Jules Ferry
 ■ 91 Corbeil-Essonnes - Lycée Robert Doisneau
 ■ 91 Massy - Lycée polyvalent Parc de Vilgénis
 ■ 91 Quincy-sous-Sénart - Lycée professionnel des Frères Moreau
 ■ 95 Argenteuil - Lycée Jean Jaurès
 ■ 95 Cergy - Lycée Jules Verne
 ■ 95 Enghien-les-Bains - Lycée polyvalent Gustave Monod, Lycée des métiers de l'ingénierie industrielle
 ■ 95 Sarcelles - Lycée Maryse-Condé

Bac pro technicien modeleur

■ 92 Malakoff - Lycée professionnel Louis Girard

Productique, mécanique

CAP aéronautique option Avionique

■ 91 Cerny - Lycée polyvalent Alexandre Denis

CAP carrossier automobile

■ 78 La Celle-Saint-Cloud - Lycée professionnel Lucien René Duchesne
 ■ 91 Cerny - Lycée polyvalent Alexandre Denis
 ■ 91 Savigny-sur-Orge - Lycée Gaspard Monge
 ■ 92 Villeneuve-la-Garenne - Lycée Charles Petiet
 ■ 95 Garges-lès-Gonesse - Lycée Arthur Rimbaud
 ■ 95 Saint-Ouen-l'Aumône - Lycée des métiers de l'automobile et du transport Château d'Épluches

CAP conducteur d'installations de production

■ 91 Les Ulis - Lycée l'Essouriau
 ■ 95 Cergy - Lycée Jules Verne

CAP cordonnier bottier

■ 92 Garches - Établissement régional d'enseignement adapté Jean Monnet

CAP électricien

■ 78 Conflans-Sainte-Honorine - Lycée Simone Weil
 ■ 78 Les Mureaux - Lycée Jacques Vaucanson
 ■ 78 Porcheville - Lycée Lavoisier
 ■ 78 Saint-Germain-en-Laye - Lycée polyvalent Léonard de Vinci
 ■ 78 Trappes - Lycée professionnel Louis Blériot
 ■ 91 Athis-Mons - Lycée Clément Ader
 ■ 91 Corbeil-Essonnes - Lycée Robert Doisneau
 ■ 91 Draveil - Lycée professionnel Nadar
 ■ 91 Étampes - Lycée professionnel Nelson Mandela
 ■ 91 Montgeron - Établissement régional d'enseignement adapté Jean Isoard

■ 91 Morsang-sur-Orge - Lycée des Métiers André-Marie Ampère
 ■ 91 Quincy-sous-Sénart - Lycée professionnel des Frères Moreau
 ■ 91 Ris-Orangis - Lycée polyvalent Pierre Mendès France
 ■ 92 Asnières-sur-Seine - Établissement régional d'enseignement adapté Martin Luther King
 ■ 92 Asnières-sur-Seine - Institut départemental Gustave Bager
 ■ 92 Bagneux - Lycée professionnel Léonard de Vinci
 ■ 92 Châtenay-Malabry - Lycée Missak et Melinee Manouchian
 ■ 92 Clichy - Lycée Newton-Enrea
 ■ 92 La Garenne-Colombes - Lycée professionnel La Tournelle
 ◆ 92 Meudon - Lycée professionnel Saint-Philippe
 ■ 92 Nanterre - Lycée professionnel industriel Claude Chappe

■ 92 Suresnes - Lycée des métiers, des énergies et du bois Louis Blériot
 ■ 95 Beaumont-sur-Oise - Lycée Évariste Galois
 ■ 95 Chars - Lycée professionnel régional du Vexin
 ■ 95 Ermont - Lycée polyvalent Gustave Eiffel, Lycée des métiers de l'électricité et des services aux entreprises
 ■ 95 Goussainville - Lycée Romain Rolland
 ■ 95 Montsoul - Lycée professionnel Jean Mermoz
 ■ 95 Taverny - Lycée Louis Jouvot

CAP interventions en maintenance technique des bâtiments

■ 78 Villiers-Saint-Frédéric - Lycée Viollet le Duc
 ■ 95 Cormeilles-en-Paris - Lycée professionnel Le Corbusier
 ■ 95 Villiers-le-Bel - Lycée Pierre Mendès France

CAP maintenance des matériels option C matériels d'espaces verts

■ 78 Mantes-la-Jolie - Lycée Jean Rostand
 ■ 91 Dourdan - Lycée Nikola Tesla
 ■ 91 Ollainville - Établissement régional d'enseignement adapté Le château du Lac
 ■ 95 Eaubonne - Lycée Louis Armand
 ■ 95 Sannois - Lycée d'enseignement adapté La tour du mail

CAP maintenance des véhicules option motocycles

■ 92 Nanterre - Lycée professionnel industriel Claude Chappe

CAP maintenance des véhicules option véhicules de transport routier

■ 95 Saint-Ouen-l'Aumône - Lycée des métiers de l'automobile et du transport Château d'Épluches

CAP maintenance des véhicules option véhicules légers

■ 78 Conflans-Sainte-Honorine - Lycée Simone Weil
 ■ 78 La Celle-Saint-Cloud - Lycée professionnel Lucien René Duchesne
 ■ 78 Mantes-la-Jolie - Lycée Jean Rostand
 ■ 91 Cerny - Lycée polyvalent Alexandre Denis
 ■ 91 Quincy-sous-Sénart - Lycée professionnel des Frères Moreau
 ■ 91 Savigny-sur-Orge - Lycée Gaspard Monge
 ◆ 92 Issy-les-Moulineaux - Lycée polyvalent La Salle - Saint-Nicolas (Lycée des métiers)
 ■ 92 Malakoff - Lycée professionnel Louis Girard

■ 92 Nanterre - Lycée professionnel industriel Claude Chappe
 ■ 92 Villeneuve-la-Garenne - Lycée Charles Petiet
 ■ 95 Garges-lès-Gonesse - Lycée Arthur Rimbaud
 ■ 95 Saint-Ouen-l'Aumône - Lycée des métiers de l'automobile et du transport Château d'Épluches

Classe de 2^{de} professionnelle métiers de l'aéronautique

■ 91 Cerny - Lycée polyvalent Alexandre Denis

Classe de 2^{de} professionnelle métiers de la maintenance des matériels et des véhicules

■ 78 Conflans-Sainte-Honorine - Lycée Simone Weil
 ■ 78 La Celle-Saint-Cloud - Lycée professionnel Lucien René Duchesne
 ■ 78 Mantes-la-Jolie - Lycée Jean Rostand
 ■ 78 Porcheville - Lycée Lavoisier
 ■ 91 Cerny - Lycée polyvalent Alexandre Denis
 ■ 91 Dourdan - Lycée Nikola Tesla
 ■ 91 Quincy-sous-Sénart - Lycée professionnel des Frères Moreau
 ■ 91 Savigny-sur-Orge - Lycée Gaspard Monge
 ■ 92 Malakoff - Lycée professionnel Louis Girard
 ■ 92 Nanterre - Lycée professionnel industriel Claude Chappe
 ■ 92 Villeneuve-la-Garenne - Lycée Charles Petiet
 ◆ 95 Argenteuil - École nationale des professions de l'automobile
 ■ 95 Garges-lès-Gonesse - Lycée Arthur Rimbaud
 ■ 95 Saint-Ouen-l'Aumône - Lycée des métiers de l'automobile et du transport Château d'Épluches

Classe de 2^{de} professionnelle métiers de la réalisation d'ensembles mécaniques et industriels

■ 78 Conflans-Sainte-Honorine - Lycée Simone Weil
 ■ 78 La Celle-Saint-Cloud - Lycée professionnel Lucien René Duchesne
 ■ 78 Montigny-le-Bretonneux - Lycée Émilie de Breteuil
 ■ 78 Rambouillet - Lycée Louis Bascan
 ■ 78 Versailles - Lycée Jules Ferry
 ■ 91 Brétigny-sur-Orge - Lycée Jean Pierre Timbaud
 ■ 91 Corbeil-Essonnes - Lycée Robert Doisneau

- 91 Évry-Courcouronnes - Lycée Georges Brassens
- 91 Longjumeau - Lycée des Métiers Jean Perrin
- 91 Massy - Lycée polyvalent Parc de Vilgénis
- 91 Quincy-sous-Sénart - Lycée professionnel des Frères Moreau
- 92 Levallois-Perret - Lycée Léonard de Vinci
- 92 Malakoff - Lycée professionnel Louis Girard
- 95 Argenteuil - Lycée Jean Jaurès
- 95 Cergy - Lycée Jules Verne
- 95 Enghien-les-Bains - Lycée polyvalent Gustave Monod, Lycée des métiers de l'ingénierie industrielle
- 95 Goussainville - Lycée Romain Rolland
- 95 Sarcelles - Lycée Maryse-Condé

Classe de 2^{de} professionnelle métiers des transitions numérique et énergétique

- 78 Conflans-Sainte-Honorine - Lycée Simone Weil
- 78 Le Chesnay-Rocquencourt - Lycée professionnel Jean Moulin
- 78 Les Mureaux - Lycée Jacques Vaucanson
- 78 Mantes-la-Jolie - Lycée Jean Rostand
- 78 Poissy - Lycée Adrienne Bolland
- 78 Porcheville - Lycée Lavoisier
- 78 Rambouillet - Lycée Louis Bascan
- 78 Saint-Germain-en-Laye - Lycée polyvalent Léonard de Vinci
- ◆ 78 Saint-Germain-en-Laye - Lycée professionnel Saint-Érembert
- 78 Sartrouville - Lycée polyvalent Jules Verne
- 78 Trappes - Lycée professionnel Louis Blériot
- 78 Versailles - Lycée Jules Ferry
- 78 Villiers-Saint-Frédéric - Lycée Viollet le Duc
- 91 Arpajon - Lycée professionnel Paul Belmondo
- 91 Athis-Mons - Lycée Clément Ader
- 91 Corbeil-Essonnes - Lycée Robert Doisneau
- 91 Dourdan - Lycée Nikola Tesla
- 91 Draveil - Lycée professionnel Nadar
- 91 Étampes - Lycée professionnel Nelson Mandela
- 91 Évry-Courcouronnes - Lycée Georges Brassens
- 91 Évry-Courcouronnes - Lycée professionnel Auguste Perret
- 91 Les Ulis - Lycée l'Essouriau
- 91 Longjumeau - Lycée des Métiers Jean Perrin

- 91 Massy - Lycée polyvalent Parc de Vilgénis
- 91 Massy - Lycée professionnel Gustave Eiffel
- 91 Morsang-sur-Orge - Lycée des Métiers André-Marie Ampère
- 91 Quincy-sous-Sénart - Lycée professionnel des Frères Moreau
- 91 Ris-Orangis - Lycée polyvalent Pierre Mendès France
- 91 Saint-Michel-sur-Orge - Lycée Léonard de Vinci
- 92 Asnières-sur-Seine - Institut départemental Gustave Bagueur
- 92 Bagneux - Lycée professionnel Léonard de Vinci
- 92 Châtenay-Malabry - Lycée Missak et Mélinée Manouchian
- 92 Clichy - Lycée Newton-Enrea
- 92 Colombes - Lycée polyvalent Anatole France
- ◆ 92 Issy-les-Moulineaux - Lycée polyvalent La Salle - Saint-Nicolas (Lycée des métiers)
- 92 La Garenne-Colombes - Lycée professionnel La Tournelle
- 92 Malakoff - Lycée professionnel Louis Girard
- 92 Meudon - Lycée de l'Observatoire
- ◆ 92 Meudon - Lycée professionnel Saint-Philippe
- 92 Nanterre - Lycée professionnel industriel Claude Chappe
- ◆ 92 Rueil-Malmaison - Lycée professionnel Passy Buzenval
- 92 Suresnes - Lycée des métiers, des énergies et du bois Louis Blériot
- 95 Argenteuil - Lycée Jean Jaurès
- 95 Beaumont-sur-Oise - Lycée Évariste Galois
- 95 Chars - Lycée professionnel régional du Vexin
- 95 Cormeilles-en-Parisis - Lycée professionnel Le Corbusier
- 95 Enghien-les-Bains - Lycée polyvalent Gustave Monod, Lycée des métiers de l'ingénierie industrielle
- 95 Éragry - Lycée Auguste Escoffier
- 95 Ermont - Lycée polyvalent Gustave Eiffel, Lycée des métiers de l'électricité et des services aux entreprises
- 95 Goussainville - Lycée Romain Rolland
- 95 Montsoul - Lycée professionnel Jean Mermoz
- 95 Saint-Ouen-l'Aumône - Lycée polyvalent Jean Perrin
- 95 Sarcelles - Lycée Maryse-Condé
- 95 Taverny - Lycée Louis Jouvet
- 95 Villiers-le-Bel - Lycée Pierre Mendès France

Classe de 2^{de} professionnelle métiers du pilotage et de la maintenance d'installations automatisées

- 78 Mantes-la-Jolie - Lycée Jean Rostand
- 78 Porcheville - Lycée Lavoisier
- 78 Rambouillet - Lycée Louis Bascan
- 78 Saint-Germain-en-Laye - Lycée polyvalent Léonard de Vinci
- 78 Sartrouville - Lycée polyvalent Jules Verne
- 78 Trappes - Lycée professionnel Louis Blériot
- 91 Arpajon - Lycée professionnel Paul Belmondo
- 91 Athis-Mons - Lycée Clément Ader
- 91 Dourdan - Lycée Nikola Tesla
- 91 Draveil - Lycée professionnel Nadar
- 91 Étampes - Lycée professionnel Nelson Mandela
- 91 Les Ulis - Lycée l'Essouriau
- 91 Longjumeau - Lycée des Métiers Jean Perrin
- 92 Bagneux - Lycée professionnel Léonard de Vinci
- ◆ 92 Issy-les-Moulineaux - Lycée polyvalent La Salle - Saint-Nicolas (Lycée des métiers)
- 95 Cergy - Lycée Jules Verne
- 95 Chars - Lycée professionnel régional du Vexin
- 95 Eaubonne - Lycée Louis Armand

Bac pro aéronautique option Avionique

- 91 Cerny - Lycée polyvalent Alexandre Denis

Bac pro aéronautique option systèmes

- 91 Cerny - Lycée polyvalent Alexandre Denis

Bac pro aviation générale

- 91 Cerny - Lycée polyvalent Alexandre Denis

Bac pro carrossier peintre automobile

- 78 La Celle-Saint-Cloud - Lycée professionnel Lucien René Duchesne
- 91 Cerny - Lycée polyvalent Alexandre Denis
- 91 Savigny-sur-Orge - Lycée Gaspard Monge
- 92 Villeneuve-la-Garenne - Lycée Charles Petiet
- ◆ 95 Argenteuil - École nationale des professions de l'automobile
- 95 Garges-lès-Gonnesse - Lycée Arthur Rimbaud
- 95 Saint-Ouen-l'Aumône - Lycée des métiers de l'automobile et du transport Château d'Épluches

Bac pro cybersécurité, informatique et réseaux, électronique

- 78 Le Chesnay-Rocquencourt - Lycée professionnel Jean Moulin
- 78 Les Mureaux - Lycée Jacques Vaucanson
- ◆ 78 Saint-Germain-en-Laye - Lycée professionnel Saint-Érembert
- 78 Sartrouville - Lycée polyvalent Jules Verne
- 78 Trappes - Lycée professionnel Louis Blériot
- 78 Versailles - Lycée Jules Ferry
- 91 Dourdan - Lycée Nikola Tesla
- 91 Évry-Courcouronnes - Lycée Georges Brassens
- 91 Massy - Lycée polyvalent Parc de Vilgénis
- 91 Morsang-sur-Orge - Lycée des Métiers André-Marie Ampère
- 92 Bagneux - Lycée professionnel Léonard de Vinci
- 92 Clichy - Lycée Newton-Enrea
- ◆ 92 Issy-les-Moulineaux - Lycée polyvalent La Salle - Saint-Nicolas (Lycée des métiers)
- 92 La Garenne-Colombes - Lycée professionnel La Tournelle
- 92 Meudon - Lycée de l'Observatoire
- 92 Nanterre - Lycée professionnel industriel Claude Chappe
- 95 Argenteuil - Lycée Jean Jaurès
- 95 Ermont - Lycée polyvalent Gustave Eiffel, Lycée des métiers de l'électricité et des services aux entreprises
- 95 Saint-Ouen-l'Aumône - Lycée polyvalent Jean Perrin
- 95 Sarcelles - Lycée Maryse-Condé

Bac pro étude et réalisation d'agencement

- 78 Le Chesnay-Rocquencourt - Lycée professionnel Jean Moulin
- 91 Massy - Lycée professionnel Gustave Eiffel
- 92 Asnières-sur-Seine - Lycée de Prony

Bac pro maintenance des matériels option A matériels agricoles

- 91 Dourdan - Lycée Nikola Tesla

- enseignement public (voie scolaire)
- ◆ enseignement privé sous contrat (voie scolaire)

Bac pro maintenance des matériels option B matériels de construction et de manutention

- 78 Porcheville - Lycée Lavoisier
- 91 Dourdan - Lycée Nikola Tesla
- 92 Villeneuve-la-Garenne - Lycée Charles Petiet

Bac pro maintenance des matériels option C matériels d'espaces verts

- 91 Dourdan - Lycée Nikola Tesla

Bac pro maintenance des systèmes de production connectés

- 78 Mantes-la-Jolie - Lycée Jean Rostand
- 78 Saint-Germain-en-Laye - Lycée polyvalent Léonard de Vinci
- 78 Sartrouville - Lycée polyvalent Jules Verne
- 78 Trappes - Lycée professionnel Louis Blériot
- 91 Arpajon - Lycée professionnel Paul Belmondo
- 91 Athis-Mons - Lycée Clément Ader
- 91 Athis-Mons - Lycée Clément Ader
- 91 Dourdan - Lycée Nikola Tesla
- 91 Draveil - Lycée professionnel Nadar
- 91 Étampes - Lycée professionnel Nelson Mandela
- 91 Les Ulis - Lycée l'Essouriau
- 91 Longjumeau - Lycée des Métiers Jean Perrin
- 92 Bagneux - Lycée professionnel Léonard de Vinci
- ◆ 92 Issy-les-Moulineaux - Lycée polyvalent La Salle - Saint-Nicolas (Lycée des métiers)
- 95 Cergy - Lycée Jules Verne
- 95 Chars - Lycée professionnel régional du Vexin
- 95 Eaubonne - Lycée Louis Armand

Bac pro maintenance des véhicules option motocycles

- 78 La Celle-Saint-Cloud - Lycée professionnel Lucien René Duchesne
- 92 Nanterre - Lycée professionnel industriel Claude Chappe
- ◆ 95 Argenteuil - École nationale des professions de l'automobile

Bac pro maintenance des véhicules option véhicules de transport routier

- 95 Saint-Ouen-l'Aumône - Lycée des métiers de l'automobile et du transport Château d'Épluches

Bac pro maintenance des véhicules option véhicules légers

- 78 Conflans-Sainte-Honorine - Lycée Simone Weil
- 78 La Celle-Saint-Cloud - Lycée professionnel Lucien René Duchesne
- 78 Mantes-la-Jolie - Lycée Jean Rostand
- 91 Cerny - Lycée polyvalent Alexandre Denis
- 91 Quincy-sous-Sénart - Lycée professionnel des Frères Moreau
- 91 Savigny-sur-Orge - Lycée Gaspard Monge
- 92 Malakoff - Lycée professionnel Louis Girard
- 92 Nanterre - Lycée professionnel industriel Claude Chappe
- 92 Villeneuve-la-Garenne - Lycée Charles Petiet
- ◆ 95 Argenteuil - École nationale des professions de l'automobile
- 95 Garges-lès-Gonesse - Lycée Arthur Rimbaud
- 95 Saint-Ouen-l'Aumône - Lycée des métiers de l'automobile et du transport Château d'Épluches

Bac pro maintenance et efficacité énergétique

- 78 Le Chesnay-Rocquencourt - Lycée professionnel Jean Moulin
- 78 Porcheville - Lycée Lavoisier
- 91 Évry-Courcouronnes - Lycée professionnel Auguste Perret
- 92 Malakoff - Lycée professionnel Louis Girard
- 95 Corneilles-en-Parisis - Lycée professionnel Le Corbusier
- 95 Villiers-le-Bel - Lycée Pierre Mendès France

Bac pro maintenance nautique

- 78 Conflans-Sainte-Honorine - Lycée Simone Weil

Bac pro métiers de l'électricité et de ses environnements connectés

- 78 Conflans-Sainte-Honorine - Lycée Simone Weil
- 78 Le Chesnay-Rocquencourt - Lycée professionnel Jean Moulin
- 78 Les Mureaux - Lycée Jacques Vaucanson
- 78 Mantes-la-Jolie - Lycée Jean Rostand
- 78 Poissy - Lycée Adrienne Bolland
- 78 Porcheville - Lycée Lavoisier
- 78 Rambouillet - Lycée Louis Bascan
- 78 Saint-Germain-en-Laye - Lycée polyvalent Léonard de Vinci

- 78 Sartrouville - Lycée polyvalent Jules Verne
- 78 Trappes - Lycée professionnel Louis Blériot
- 78 Versailles - Lycée Jules Ferry
- 78 Villiers-Saint-Frédéric - Lycée Viollet le Duc
- 91 Arpajon - Lycée professionnel Paul Belmondo
- 91 Athis-Mons - Lycée Clément Ader
- 91 Corbeil-Essonnes - Lycée Robert Doisneau
- 91 Dourdan - Lycée Nikola Tesla
- 91 Draveil - Lycée professionnel Nadar
- 91 Étampes - Lycée professionnel Nelson Mandela
- 91 Les Ulis - Lycée l'Essouriau
- 91 Longjumeau - Lycée des Métiers Jean Perrin
- 91 Massy - Lycée polyvalent Parc de Vilgénis
- 91 Morsang-sur-Orge - Lycée des Métiers André-Marie Ampère
- 91 Quincy-sous-Sénart - Lycée professionnel des Frères Moreau
- 91 Ris-Orangis - Lycée polyvalent Pierre Mendès France
- 91 Saint-Michel-sur-Orge - Lycée Léonard de Vinci
- 92 Asnières-sur-Seine - Institut départemental Gustave Bagger
- 92 Bagneux - Lycée professionnel Léonard de Vinci
- 92 Châtenay-Malabry - Lycée Missak et Mélinée Manouchian
- 92 Clichy - Lycée Newton-Enrea
- 92 Colombes - Lycée polyvalent Anatole France
- 92 Meudon - Lycée de l'Observatoire
- 92 Nanterre - Lycée professionnel industriel Claude Chappe
- ◆ 92 Rueil-Malmaison - Lycée professionnel Passy Buzenval
- 92 Suresnes - Lycée des métiers, des énergies et du bois Louis Blériot
- 95 Argenteuil - Lycée Jean Jaurès
- 95 Beaumont-sur-Oise - Lycée Évariste Galois
- 95 Chars - Lycée professionnel régional du Vexin
- 95 Enghien-les-Bains - Lycée polyvalent Gustave Monod, Lycée des métiers de l'ingénierie industrielle
- 95 Éragry - Lycée Auguste Escoffier
- 95 Ermont - Lycée polyvalent Gustave Eiffel, Lycée des métiers de l'électricité et des services aux entreprises
- 95 Goussainville - Lycée Romain Rolland
- 95 Montsoult - Lycée professionnel Jean Mermoz
- 95 Saint-Ouen-l'Aumône - Lycée polyvalent Jean Perrin
- 95 Sarcelles - Lycée Maryse-Condé

- 95 Taverny - Lycée Louis Jouvot
- possibilité de convention avec la Marine nationale

- ◆ 92 Meudon - Lycée professionnel Saint-Philippe

Bac pro microtechniques

- 78 Montigny-le-Bretonneux - Lycée Émilie de Breteuil
- 91 Évry-Courcouronnes - Lycée Georges Brassens
- 91 Massy - Lycée polyvalent Parc de Vilgénis
- 92 Levallois-Perret - Lycée Léonard de Vinci
- 95 Argenteuil - Lycée Jean Jaurès
- 95 Sarcelles - Lycée Maryse-Condé

Bac pro modélisation et prototypage 3D

- 78 Conflans-Sainte-Honorine - Lycée Simone Weil
- 78 Versailles - Lycée Jules Ferry
- 91 Longjumeau - Lycée des Métiers Jean Perrin
- 95 Argenteuil - Lycée Jean Jaurès
- 95 Cergy - Lycée Jules Verne

Bac pro pilote de ligne de production

- 78 Rambouillet - Lycée Louis Bascan

Bac pro plastiques et composites

- 92 Gennevilliers - Lycée Galilée

Bac pro procédés de la chimie, de l'eau et des papiers-cartons

- 78 Porcheville - Lycée Lavoisier

Bac pro technicien en réalisation de produits mécaniques option réalisation et suivi de productions

- 78 Conflans-Sainte-Honorine - Lycée Simone Weil
- 78 Rambouillet - Lycée Louis Bascan
- 78 Versailles - Lycée Jules Ferry
- 91 Corbeil-Essonnes - Lycée Robert Doisneau
- 91 Massy - Lycée polyvalent Parc de Vilgénis
- 91 Quincy-sous-Sénart - Lycée professionnel des Frères Moreau
- 95 Argenteuil - Lycée Jean Jaurès
- 95 Cergy - Lycée Jules Verne
- 95 Enghien-les-Bains - Lycée polyvalent Gustave Monod, Lycée des métiers de l'ingénierie industrielle
- 95 Sarcelles - Lycée Maryse-Condé

Bac pro technicien modeler

- 92 Malakoff - Lycée professionnel Louis Girard

Santé, social, soins

CAP accompagnant éducatif petite enfance

- 78 Mantes-la-Ville - Lycée polyvalent Camille Claudel
- 78 Poissy - Lycée Adrienne Bolland
- ◆ 78 Versailles - Lycée professionnel Les Châtaigniers
- 91 Évry-Courcouronnes - Lycée professionnel Charles Baudelaire

- 91 Longjumeau - Lycée des Métiers Jean Perrin
- 92 Boulogne-Billancourt - Lycée Étienne-Jules Marey

- ◆ 92 Fontenay-aux-Roses - Lycée professionnel Saint-François d'Assise
- 92 Neuilly-sur-Seine - Lycée professionnel Vassily Kandinsky
- 92 Vanves - Lycée professionnel Louis Dardenne
- 95 Argenteuil - Lycée Fernand et Nadia Léger
- 95 Arnouville - Lycée professionnel Virginia Henderson

CAP agent accompagnant au grand âge

- 78 Le Chesnay-Rocquencourt - Lycée professionnel Jean Moulin
- 78 Trappes - Lycée professionnel Louis Blériot
- 91 Arpajon - Lycée professionnel Paul Belmondo
- 91 Étampes - Lycée professionnel Nelson Mandela
- 91 Évry-Courcouronnes - Lycée professionnel Charles Baudelaire
- 91 Montgeron - Établissement régional d'enseignement adapté Jean Isoard
- 91 Saint-Michel-sur-Orge - Lycée Léonard de Vinci
- 92 Antony - Lycée professionnel Théodore Monod
- 92 Asnières-sur-Seine - Établissement régional d'enseignement adapté Martin Luther King
- 92 Asnières-sur-Seine - Institut départemental Gustave Baguer
- 92 Colombes - Lycée polyvalent Anatole France
- 95 Beaumont-sur-Oise - Lycée d'enseignement adapté Françoise Dolto
- 95 Chars - Lycée professionnel régional du Vexin
- 95 Fosses - Lycée Charles Baudelaire
- 95 Sannois - Lycée d'enseignement adapté La tour du mail

CAP esthétique cosmétique parfumerie

- 78 Magnanville - Lycée Léopold Sédar Senghor
- 91 Évry-Courcouronnes - Lycée professionnel Charles Baudelaire

- 92 Sceaux - Lycée Florian

CAP métiers de la coiffure

- 95 Argenteuil - Lycée Fernand et Nadia Léger

CAPa services aux personnes et vente en espace rural

- ◆ 78 Maule - Lycée professionnel agricole Le Buat
- ◆ 91 Marcoussis - Lycée professionnel horticole et paysager UFA Saint-Antoine
- ◆ 92 Meudon - Lycée horticole et paysager Saint-Philippe

Classe de 2^{de} professionnelle métiers de la beauté et du bien-être

- 78 Magnanville - Lycée Léopold Sédar Senghor
- 91 Évry-Courcouronnes - Lycée professionnel Charles Baudelaire
- 92 Neuilly-sur-Seine - Lycée professionnel Vassily Kandinsky
- 92 Sceaux - Lycée Florian
- 95 Argenteuil - Lycée Fernand et Nadia Léger

Bac pro accompagnement, soins et services à la personne

- 78 Achères - Lycée Louise Weiss
- 78 Le Chesnay-Rocquencourt - Lycée professionnel Jean Moulin
- 78 Les Mureaux - Lycée Jacques Vaucanson
- 78 Magnanville - Lycée Léopold Sédar Senghor
- ◆ 78 Mantes-la-Jolie - Lycée professionnel Notre-Dame
- 78 Mantes-la-Ville - Lycée polyvalent Camille Claudel
- 78 Poissy - Lycée Adrienne Bolland
- ◆ 78 Sartrouville - Lycée Jean-Paul II
- 78 Trappes - Lycée professionnel Henri Matisse
- ◆ 78 Versailles - Lycée professionnel Les Châtaigniers
- 91 Étampes - Lycée professionnel Nelson Mandela
- 91 Évry-Courcouronnes - Lycée professionnel Charles Baudelaire
- 91 Juvisy-sur-Orge - Lycée professionnel Jean Monnet
- 91 Longjumeau - Lycée des Métiers Jean Perrin
- 91 Palaiseau - Lycée polyvalent Henri Poincaré
- 91 Quincy-sous-Sénart - Lycée professionnel des Frères Moreau
- 91 Saint-Michel-sur-Orge - Lycée Léonard de Vinci
- 92 Antony - Lycée professionnel Théodore Monod
- 92 Boulogne-Billancourt - Lycée Étienne-Jules Marey
- 92 Châtenay-Malabry - Lycée Missak et Mélinée Manouchian

- 92 Clichy - Lycée René Auffray
- 92 Neuilly-sur-Seine - Lycée professionnel Vassily Kandinsky
- 92 Rueil-Malmaison - Lycée Gustave Eiffel
- 92 Vanves - Lycée professionnel Louis Dardenne
- ◆ 95 Argenteuil - Lycée Cognacq-Jay
- 95 Argenteuil - Lycée Fernand et Nadia Léger
- 95 Arnouville - Lycée professionnel Virginia Henderson
- 95 Beaumont-sur-Oise - Lycée Évariste Galois
- 95 Pontoise - Lycée Camille Pissarro
- 95 Sarcelles - Lycée Jean-Jacques Rousseau
- 95 Taverny - Lycée Louis Jouvot

Bac pro animation-enfance et personnes âgées

- 78 Le Chesnay-Rocquencourt - Lycée professionnel Jean Moulin
- 78 Mantes-la-Jolie - Lycée Jean Rostand
- 78 Maurepas - Lycée Dumont d'Urville
- 91 Étampes - Lycée professionnel Nelson Mandela
- 91 Palaiseau - Lycée polyvalent Henri Poincaré
- 91 Palaiseau - Lycée polyvalent Henri Poincaré
- 91 Saint-Michel-sur-Orge - Lycée Léonard de Vinci
- 92 Boulogne-Billancourt - Lycée Étienne-Jules Marey
- 92 Châtenay-Malabry - Lycée Missak et Mélinée Manouchian
- 95 Argenteuil - Lycée Fernand et Nadia Léger
- 95 Arnouville - Lycée professionnel Virginia Henderson

- ◆ 95 Pontoise - Lycée polyvalent privé Notre-Dame-de-la-Compassion
- ◆ 95 Pontoise - Lycée polyvalent privé Notre-Dame-de-la-Compassion
- 95 Taverny - Lycée Louis Jouvot

Bac pro esthétique cosmétique parfumerie

- 78 Magnanville - Lycée Léopold Sédar Senghor
- 91 Évry-Courcouronnes - Lycée professionnel Charles Baudelaire
- 92 Neuilly-sur-Seine - Lycée professionnel Vassily Kandinsky
- 92 Sceaux - Lycée Florian
- 95 Argenteuil - Lycée Fernand et Nadia Léger

Bac pro métiers de la coiffure

- 78 Magnanville - Lycée Léopold Sédar Senghor

Bac pro optique lunetterie

- 78 Saint-Cyr-l'École - Lycée professionnel Jean Perrin
- 92 Levallois-Perret - Lycée Léonard de Vinci

Bac pro optique photonique : technologies de la lumière

- 91 Palaiseau - Lycée international Palaiseau Paris-Saclay

Bac pro services aux personnes et animation dans les territoires

- ◆ 78 Maule - Lycée professionnel agricole Le Buat
- ◆ 91 Gironville-sur-Essonne - Maison familiale rurale de l'Essonne Verte
- ◆ 91 Marcoussis - Lycée professionnel horticole et paysager UFA Saint-Antoine
- ◆ 92 Meudon - Lycée horticole et paysager Saint-Philippe
- ◆ 95 Sannois - Lycée Nature et Services Saint-Jean

Textile, habillement

CAP arts de la broderie

- broderie à la main
- 78 Sartrouville - Lycée polyvalent Jules Verne
- broderie sur machine
- 78 Sartrouville - Lycée polyvalent Jules Verne

CAP cordonnerie multiseriële

- 92 Garches - Établissement régional d'enseignement adapté Jean Monnet

CAP cordonnier bottier

- 92 Garches - Établissement régional d'enseignement adapté Jean Monnet

CAP maroquinerie (sous réserve)

- 91 Juvisy-sur-Orge - Lycée professionnel Jean Monnet

CAP métiers de l'entretien des textiles option B pressing

- 91 Évry-Courcouronnes - Lycée professionnel Charles Baudelaire
- 95 Ermont - Lycée professionnel Ferdinand Buisson

CAP métiers de la mode - vêtement flou

- 78 Poissy - Lycée Adrienne Bolland

- enseignement public (voie scolaire)
- ◆ enseignement privé sous contrat (voie scolaire)

■ 91 Massy - Lycée professionnel Gustave Eiffel
 ■ 92 Nanterre - Lycée Louise Michel

■ 95 Beaumont-sur-Oise - Lycée d'enseignement adapté Françoise Dolto

Bac pro métiers de l'entretien des textiles option B pressing

■ 91 Évry-Courcouronnes - Lycée professionnel Charles Baudelaire

Bac pro métiers de la couture et de la confection

■ 78 Poissy - Lycée Adrienne Bolland

■ 91 Juvisy-sur-Orge - Lycée professionnel Jean Monnet

■ 91 Massy - Lycée professionnel Gustave Eiffel

■ 92 Garches - Établissement régional d'enseignement adapté Jean Monnet

■ 92 Nanterre - Lycée Louise Michel

■ 95 Ermont - Lycée professionnel Ferdinand Buisson

Bac pro métiers du cuir option maroquinerie

■ 91 Juvisy-sur-Orge - Lycée professionnel Jean Monnet

Transport, magasinage

CAP conducteur agent d'accueil en autobus et autocar

■ 91 Cerny - Lycée polyvalent Alexandre Denis

■ 95 Saint-Ouen-l'Aumône - Lycée des métiers de l'automobile et du transport Château d'Épluches

CAP conducteur routier de marchandises option livraisons de proximité

■ 95 Saint-Ouen-l'Aumône - Lycée des métiers de l'automobile et du transport Château d'Épluches

CAP conducteur routier de marchandises option livraisons longue distance

■ 95 Saint-Ouen-l'Aumône - Lycée des métiers de l'automobile et du transport Château d'Épluches

CAP opérateur/opératrice logistique

■ 91 Cerny - Lycée polyvalent Alexandre Denis

■ 91 Savigny-sur-Orge - Lycée Gaspard Monge

■ 95 Garges-lès-Gonesse - Lycée Arthur Rimbaud

Classe de 2^{de} professionnelle métiers de la gestion administrative, du transport et de la logistique

■ 78 Conflans-Sainte-Honorine - Lycée Simone Weil

■ 78 La Celle-Saint-Cloud - Lycée polyvalent Pierre Corneille

■ 78 Les Mureaux - Lycée Jacques Vaucanson

■ 78 Limay - Lycée Condorcet

■ 78 Mantes-la-Jolie - Lycée Jean Rostand

◆ 78 Mantes-la-Jolie - Lycée professionnel Notre-Dame

■ 78 Mantes-la-Ville - Lycée polyvalent Camille Claudel

■ 78 Maurepas - Lycée Dumont d'Urville

■ 78 Poissy - Lycée Adrienne Bolland

■ 78 Rambouillet - Lycée Louis Bascan

■ 78 Saint-Germain-en-Laye - Lycée Jean-Baptiste Poquelin

◆ 78 Saint-Germain-en-Laye - Lycée professionnel Saint-Thomas de Villeneuve

■ 78 Sartrouville - Lycée polyvalent Jules Verne

■ 78 Versailles - Lycée professionnel Jacques Prévert

◆ 78 Versailles - Lycée professionnel Notre-Dame du Grandchamp

■ 91 Arpajon - Lycée professionnel Paul Belmondo

◆ 91 Brunoy - Lycée polyvalent Saint-Pierre

■ 91 Cerny - Lycée polyvalent Alexandre Denis

■ 91 Corbeil-Essonnes - Lycée Robert Doisneau

■ 91 Dourdan - Lycée Nikola Tesla

■ 91 Étampes - Lycée Geoffroy-Saint-Hilaire

■ 91 Juvisy-sur-Orge - Lycée professionnel Jean Monnet

■ 91 Les Ulis - Lycée l'Essouriau

■ 91 Longjumeau - Lycée des Métiers Jean Perrin

■ 91 Massy - Lycée polyvalent Parc de Vilgénis

■ 91 Mennecy - Lycée Marie Laurencin

■ 91 Morangis - Lycée Marguerite Yourcenar

■ 91 Ris-Orangis - Lycée polyvalent Pierre Mendès France

■ 91 Sainte-Geneviève-des-Bois - Lycée Paul Langevin

■ 91 Savigny-sur-Orge - Lycée Gaspard Monge

■ 91 Varennes-Jarcy - Centre médical et pédagogique-Annexe du lycée Rosa Parks de Montgeron

■ 91 Yerres - Lycée professionnel Louis Armand

■ 92 Asnières-sur-Seine - Lycée de Prony

■ 92 Bois-Colombes - Lycée professionnel Daniel Balavoine

■ 92 Boulogne-Billancourt - Lycée Étienne-Jules Marey

■ 92 Clichy - Lycée René Auffray

■ 92 Courbevoie - Lycée professionnel Paul Painlevé

◆ 92 Fontenay-aux-Roses - Lycée professionnel Saint-François d'Assise

■ 92 Garches - Établissement régional d'enseignement adapté Jean Monnet

■ 92 La Garenne-Colombes - Lycée professionnel La Tournelle

■ 92 Levallois-Perret - Lycée Léonard de Vinci

■ 92 Montrouge - Lycée professionnel Jean Monnet

■ 92 Rueil-Malmaison - Lycée Gustave Eiffel

■ 92 Saint-Cloud - Lycée Alberto Santos Dumont

■ 92 Sceaux - Lycée Florian

■ 92 Vanves - Lycée professionnel Louis Dardenne

■ 92 Villeneuve-la-Garenne - Lycée Charles Petiet

◆ 95 Argenteuil - Lycée Cognacq-Jay

■ 95 Argenteuil - Lycée Fernand et Nadia Léger

■ 95 Argenteuil - Lycée polyvalent Georges Braque - Lycée des métiers de l'intelligence économique et du management

■ 95 Arnouville - Lycée professionnel Virginia Henderson

■ 95 Beaumont-sur-Oise - Lycée Évariste Galois

■ 95 Bezons - Lycée Paulette Nardal

■ 95 Bouffémont - Centre médical et pédagogique Jacques Arnaut-Annexe du lycée George Sand de Domont

■ 95 Chars - Lycée professionnel régional du Vexin

■ 95 Enghien-les-Bains - Lycée polyvalent Gustave Monod, Lycée des métiers de l'ingénierie industrielle

■ 95 Ermont - Lycée polyvalent Gustave Eiffel, Lycée des métiers de l'électricité et des services aux entreprises

■ 95 Ermont - Lycée professionnel Ferdinand Buisson

◆ 95 Franconville - Lycée polyvalent Jeanne d'Arc

■ 95 Garges-lès-Gonesse - Lycée Arthur Rimbaud

■ 95 Goussainville - Lycée Romain Rolland

■ 95 Jouy-le-Moutier - Lycée de l'Hautail

■ 95 Montmorency - Lycée professionnel Turgot

■ 95 Montsoul - Lycée professionnel Jean Mermoz

■ 95 Osny - Lycée Paul-Émile Victor

■ 95 Saint-Ouen-l'Aumône - Lycée des métiers de l'automobile et du transport Château d'Épluches

■ 95 Saint-Ouen-l'Aumône - Lycée Edmond Rostand

■ 95 Sarcelles - Lycée Jean-Jacques Rousseau

■ 95 Taverny - Lycée Louis Jouvot

◆ 95 Villiers-le-Bel - Lycée polyvalent privé ORT

Bac pro conducteur routier de marchandises

■ 91 Cerny - Lycée polyvalent Alexandre Denis

■ 95 Saint-Ouen-l'Aumône - Lycée des métiers de l'automobile et du transport Château d'Épluches

Bac pro métiers de la logistique

■ 78 Limay - Lycée Condorcet

■ 91 Cerny - Lycée polyvalent Alexandre Denis

■ 91 Savigny-sur-Orge - Lycée Gaspard Monge

■ 92 Villeneuve-la-Garenne - Lycée Charles Petiet

■ 95 Garges-lès-Gonesse - Lycée Arthur Rimbaud

■ 95 Saint-Ouen-l'Aumône - Lycée des métiers de l'automobile et du transport Château d'Épluches

Bac pro organisation de transport de marchandises

■ 78 Conflans-Sainte-Honorine - Lycée Simone Weil

■ 91 Savigny-sur-Orge - Lycée Gaspard Monge

■ 95 Garges-lès-Gonesse - Lycée Arthur Rimbaud

■ 95 Saint-Ouen-l'Aumône - Lycée des métiers de l'automobile et du transport Château d'Épluches

Les formations professionnelles

LES ÉTABLISSEMENTS ET LEURS FORMATIONS PAR DÉPARTEMENTS

Dans les pages suivantes sont indiqués les établissements proposant des diplômes professionnels par la voie scolaire (public et privé sous contrat). Les établissements sont classés par départements, puis par villes selon l'ordre alphabétique.

■ LES ÉTABLISSEMENTS PUBLICS (VOIE SCOLAIRE)

78 Yvelines

ACHÈRES

Lycée Louise Weiss

201 avenue du Général de Gaulle
Tél : 01 39 22 08 57
<https://lyc-weiss-acheres.ac-versailles.fr/>
Langue vivante : anglais

Bac pro

- Accompagnement, soins et services à la personne

CONFLANS-SAINT-HONORINE

Lycée Simone Weil, lycée des métiers du nautisme

Rue du Val d'Oise
Tél : 01 39 19 88 26
<https://lyc-weil-conflans.ac-versailles.fr/>

Internat garçons-filles
Langues vivantes : anglais, espagnol

CAP

- Électricien
- Maintenance des véhicules option véhicules légers

2^{de} pro

- Métiers de la gestion administrative, du transport et de la logistique
- Métiers de la maintenance des matériels et des véhicules
- Métiers de la réalisation d'ensembles mécaniques et industriels
- Métiers de la relation client
- Métiers des transitions numérique et énergétique

Bac pro

- Assistance à la gestion des organisations et de leurs activités
- Maintenance des véhicules option véhicules légers
- Maintenance nautique
- Métiers de l'accueil
- Métiers de l'électricité et de ses environnements connectés
- Modélisation et prototypage 3D
- Organisation de transport de marchandises
- Technicien en réalisation de produits mécaniques option réalisation et suivi de productions

GUYANCOURT

Lycée d'hôtellerie et de tourisme, lycée des métiers des services hôteliers et du tourisme, campus des métiers et des qualifications : Versailles, patrimoine et artisanat d'excellence (mention excellence)

Place François Rabelais
Tél : 01 30 96 12 00
<https://lyc-hotellerie-guyancourt.ac-versailles.fr>

Internat garçons-filles
Langues vivantes : allemand, anglais, espagnol

CAP

- Commercialisation et services en hôtel-café-restaurant
- Cuisine

2^{de} pro

- Métiers de l'alimentation
- Métiers de l'hôtellerie-restauration

Bac pro

- Boulanger-pâtissier
- Commercialisation et services en restauration
- Cuisine

Sections particulières

- Section européenne : anglais (en liaison avec les bacs pro des domaines de la restauration, de la cuisine et de la boulangerie)
- Unité localisée pour l'inclusion scolaire

LA CELLE-SAINT-CLOUD

Lycée polyvalent Pierre Corneille, campus des métiers et des qualifications : Versailles, patrimoine et artisanat d'excellence (mention excellence)

4 avenue Pierre Corneille
Tél : 01 39 69 40 03
<https://lyc-corneille-lacelle.ac-versailles.fr/>

Internat garçons-filles
Langues vivantes : anglais, espagnol

CAP

- Équipier polyvalent du commerce

2^{de} pro

- Métiers de la gestion administrative, du transport et de la logistique
- Métiers de la relation client

Bac pro

- Assistance à la gestion des organisations et de leurs activités
- Métiers de l'accueil
- Métiers du commerce et de la vente option A animation et gestion de l'espace commercial
- Métiers du commerce et de la vente option B prospection clientèle et valorisation de l'offre commerciale

Section particulière

- Section européenne : anglais (en liaison avec les bacs pro des domaines de la gestion et de l'accueil)

LA CELLE-SAINT-CLOUD

Lycée professionnel Lucien René Duchesne, lycée des métiers de la mobilité et de la maintenance des véhicules

49 avenue Maurice de Hirsch
Tél : 01 30 08 10 60

<https://lyc-duchesne-lacelle.ac-versailles.fr/>
Langues vivantes : anglais

CAP

- Carrossier automobile
- Maintenance des véhicules option véhicules légers

2^{de} pro

- Métiers de la maintenance des matériels et des véhicules
- Métiers de la réalisation d'ensembles mécaniques et industriels

Bac pro

- Carrossier peintre automobile
- Maintenance des véhicules option motocycles
- Maintenance des véhicules option véhicules légers

Section particulière

- Unité localisée pour l'inclusion scolaire

LA QUEUE-LEZ-YVELINES

Lycée Jean Monnet, lycée des métiers de la relation client et de la gestion, campus des métiers et des qualifications : Versailles, patrimoine et artisanat d'excellence (mention excellence)

Place de l'Europe
Tél : 01 34 86 66 70
<https://lyc-monnet-lqly.ac-versailles.fr/>
Langues vivantes : anglais, espagnol

2^{de} pro

- Métiers de la relation client

Bac pro

- Métiers du commerce et de la vente option A animation et gestion de l'espace commercial
- Métiers du commerce et de la vente option B prospection clientèle et valorisation de l'offre commerciale

Sections particulières

- Section européenne : anglais (en liaison avec les bacs pro du domaine du commerce et de la vente)
- Unité localisée pour l'inclusion scolaire

LE CHESNAY-ROCQUENCOURT

Lycée professionnel Jean Moulin, lycée des métiers de l'électro-énergétiques, campus des métiers et des qualifications : Versailles, patrimoine et artisanat d'excellence (mention excellence)

16-18 rue du Docteur Audigier
Tél : 01 39 23 16 80

<https://lyc-moulin-lechesnay.ac-versailles.fr/>
Langues vivantes : anglais, espagnol

CAP

- Agent accompagnant au grand âge
- Monteur en installations sanitaires

2^{de} pro

- Métiers de l'agencement, de la menuiserie et de l'ameublement

■ enseignement public

- Métiers des transitions numérique et énergétique

Bac pro

- Accompagnement, soins et services à la personne
- Animation-enfance et personnes âgées
- Cybersécurité, informatique et réseaux, électronique
- Étude et réalisation d'agencement
- Installateur en chauffage, climatisation et énergies renouvelables
- Maintenance et efficacité énergétique
- Métiers de l'électricité et de ses environnements connectés
- Métiers du froid et des énergies renouvelables

LES MUREAUX

Lycée Jacques Vaucanson, lycée des métiers du génie électrique, du commerce et de l'aide à la personne, campus des métiers et des qualifications : Versailles, patrimoine et artisanat d'excellence (mention excellence)

14 rue Albert Thomas
Tél : 01 30 99 94 10

<https://lyc-vaucanson-lesmureaux.ac-versailles.fr/>

Langues vivantes : anglais, espagnol

CAP

- Électricien
- Équipier polyvalent du commerce
- Production et service en restaurations (rapide, collective, cafétéria)

2^{de} pro

- Métiers de la gestion administrative, du transport et de la logistique
- Métiers de la relation client
- Métiers des transitions numérique et énergétique

Bac pro

- Accompagnement, soins et services à la personne
- Assistance à la gestion des organisations et de leurs activités
- Cybersécurité, informatique et réseaux, électronique
- Métiers de l'accueil
- Métiers de l'électricité et de ses environnements connectés
- Métiers du commerce et de la vente option A animation et gestion de l'espace commercial
- Métiers du commerce et de la vente option B prospection clientèle et valorisation de l'offre commerciale

Sections particulières

- Section européenne : anglais, espagnol
- Unité localisée pour l'inclusion scolaire

LIMAY

Lycée Condorcet

Allée Condorcet

Tél : 01 30 92 72 72

<https://lyc-condorcet-limay.ac-versailles.fr/>

Langues vivantes : anglais, espagnol

CAP

- Équipier polyvalent du commerce

2^{de} pro

- Métiers de la gestion administrative, du transport et de la logistique
- Métiers de la relation client

Bac pro

- Assistance à la gestion des organisations et de leurs activités
- Métiers de la logistique
- Métiers du commerce et de la vente option A animation et gestion de l'espace commercial
- Métiers du commerce et de la vente option B prospection clientèle et valorisation de l'offre commerciale

Section particulière

- Section sportive : pétanque et jeu provençal

MAGNANVILLE

Lycée Léopold Sédar Senghor

Place Pierre Bérégovoy

Tél : 01 30 98 37 70

<http://lyc-senghor-magnanville.ac-versailles.fr>

Langues vivantes : anglais

CAP

- Esthétique cosmétique parfumerie (modalités d'accès spécifiques)

2^{de} pro

- Métiers de la beauté et du bien-être

Bac pro

- Accompagnement, soins et services à la personne
- Esthétique cosmétique parfumerie
- Métiers de la coiffure

MANTES-LA-JOLIE

Lycée Jean Rostand

66 rue Fernand Bodet

Tél : 01 30 94 09 21

<https://lyc-rostand-mantes.ac-versailles.fr/>

Langues vivantes : anglais

CAP

- Maintenance des matériels option C matériels d'espaces verts
- Maintenance des véhicules option véhicules légers
- Réalisations industrielles en chaudronnerie ou soudage option A chaudronnerie

2^{de} pro

- Métiers de la gestion administrative, du transport et de la logistique
- Métiers de la maintenance des matériels et des véhicules

- Métiers des transitions numérique et énergétique
- Métiers du pilotage et de la maintenance d'installations automatisées

Bac pro

- Animation-enfance et personnes âgées
- Maintenance des systèmes de production connectés
- Maintenance des véhicules option véhicules légers
- Métiers de l'électricité et de ses environnements connectés

MANTES-LA-VILLE

Lycée polyvalent Camille Claudel, lycée des métiers de l'accompagnement

aux personnes, du commerce et de l'hôtellerie-restauration, campus des métiers et des qualifications : Versailles, patrimoine et artisanat d'excellence (mention excellence)

20 rue de la Lyre

Tél : 01 34 97 92 10

<https://www.lyceecamilleclaudelmantes.fr/>

Langues vivantes : anglais, espagnol

CAP

- Accompagnant éducatif petite enfance
- Commercialisation et services en hôtel-café-restaurant
- Équipier polyvalent du commerce

2^{de} pro

- Métiers de l'hôtellerie-restauration
- Métiers de la gestion administrative, du transport et de la logistique
- Métiers de la relation client

Bac pro

- Accompagnement, soins et services à la personne
- Assistance à la gestion des organisations et de leurs activités
- Commercialisation et services en restauration
- Cuisine
- Métiers de l'accueil
- Métiers du commerce et de la vente option A animation et gestion de l'espace commercial
- Métiers du commerce et de la vente option B prospection clientèle et valorisation de l'offre commerciale

Sections particulières

- Section européenne : anglais, espagnol (en liaison avec les bacs pro des domaines du commerce, de l'accueil et de la restauration)
- Unité localisée pour l'inclusion scolaire
- Unité pédagogique pour élèves allophones arrivants en lycée (Classe pour non francophones)

MAUREPAS

Lycée Dumont d'Urville

2 avenue de Franche-Comté

Tél : 01 30 16 46 10

<https://lyc-dumont-maurepas.ac-versailles.fr/>

Langues vivantes : anglais, espagnol

2^{de} pro

- Métiers de la gestion administrative, du transport et de la logistique

Bac pro

- Assistance à la gestion des organisations et de leurs activités
- Animation - enfance et personnes âgées

Section particulière

- Section sportive : basket

MONTIGNY-LE-BRETONNEUX

Lycée Émilie de Breteuil

3 rue du Canal

Tél : 01 30 57 11 33

<https://lyc-breteuil-montigny.ac-versailles.fr/>

Langue vivante : anglais

2^{de} pro

- Métiers de la réalisation d'ensembles mécaniques et industriels
- Métiers des transitions numérique et énergétique

Bac pro

- Microtechniques

Section particulière

- Section sportive : cyclisme

NOISY-LE-ROI

Collège Jean-Baptiste de la Quintinye

1 place de la Quintinye

Tél : 01 30 80 16 00

<https://clg-quintinye-noisy.ac-versailles.fr/>

CAP agricole

- Jardinier-paysagiste

POISSY

Lycée Adrienne Bolland, campus des métiers et des qualifications : Versailles, patrimoine et artisanat d'excellence (mention excellence)

62-64 boulevard Devaux

Tél : 01 30 06 38 48

<https://lyceeadriennebolland.fr/>

Langues vivantes : allemand, anglais, espagnol

Langues vivantes : allemand, anglais, espagnol

CAP

- Accompagnant éducatif petite enfance (modalités d'accès spécifiques)
- Ebéniste (modalités d'accès spécifiques)
- Équipier polyvalent du commerce
- Métiers de la mode - vêtement flou

2^{de} pro

- Métiers de la gestion administrative, du transport et de la logistique
- Métiers de la relation client

- Métiers des transitions numérique et énergétique

Bac pro

- Accompagnement, soins et services à la personne
 - Artisanat et métiers d'art option tapissier d'ameublement
 - Assistance à la gestion des organisations et de leurs activités
 - Métiers de l'électricité et de ses environnements connectés
 - Métiers de la couture et de la confection
 - Métiers du commerce et de la vente option A animation et gestion de l'espace commercial
 - Métiers du commerce et de la vente option B prospection clientèle et valorisation de l'offre commerciale

Sections particulières

- Section européenne : anglais
 - Unité localisée pour l'inclusion scolaire
 - Unité pédagogique pour élèves allophones arrivants en lycée (Classe pour non francophones)

PORCHEVILLE

Lycée Lavoisier

44 boulevard de la République
 Tél : 01 34 79 66 30
<https://lyc-lavoisier-porcheville.ac-versailles.fr/>
 Internat garçons-filles
 Langues vivantes : anglais

CAP

- Conducteur d'engins de travaux publics et carrières (modalités d'accès spécifiques)
 - Constructeur de routes et d'aménagements urbains
 - Électricien
 - Monteur en installations sanitaires
 - Monteur en installations thermiques

2^{de} pro

- Métiers de la construction durable, du bâtiment et des travaux publics
 - Métiers de la maintenance des matériels et des véhicules
 - Métiers des transitions numérique et énergétique
 - Métiers du pilotage et de la maintenance d'installations automatisées

Bac pro

- Maintenance des matériels option B matériels de construction et de manutention
 - Maintenance et efficacité énergétique
 - Métiers de l'électricité et de ses environnements connectés
 - Métiers du froid et des énergies renouvelables
 - Procédés de la chimie, de l'eau et des papiers-cartons
 - Travaux publics

Section particulière

- Unité localisée pour l'inclusion scolaire

RAMBOUILLET

Lycée Louis Bascan, campus des métiers et des qualifications : Versailles, patrimoine et artisanat d'excellence (mention excellence)

5 avenue du Général Leclerc
 Tél : 01 34 83 64 00
<https://lyc-bascan.fr/>
 Internat garçons-filles
 Langues vivantes : anglais, espagnol

CAP

- Commercialisation et services en hôtel-café-restaurant
 - Cuisine

2^{de} pro

- Métiers de l'hôtellerie-restauration
 - Métiers de la gestion administrative, du transport et de la logistique
 - Métiers de la réalisation d'ensembles mécaniques et industriels
 - Métiers des transitions numérique et énergétique
 - Métiers du pilotage et de la maintenance d'installations automatisées

Bac pro

- Assistance à la gestion des organisations et de leurs activités
 - Cuisine
 - Métiers de l'électricité et de ses environnements connectés
 - Pilote de ligne de production
 - Technicien en réalisation de produits mécaniques option réalisation et suivi de productions

Sections particulières

- Section européenne : anglais
 - Section sportive : natation, natation et activités sportives aquatiques, sports sous marins
 - Unité localisée pour l'inclusion scolaire

SAINT-CYR-L'ÉCOLE

Lycée professionnel Jean Perrin, campus des métiers et des qualifications : Versailles, patrimoine et artisanat d'excellence (mention excellence)

1 rue Lucien Sampaix
 Tél : 01 30 45 10 12
<https://lyc-perrin-st-cyr.ac-versailles.fr/>
 Langues vivantes : anglais, espagnol

CAP

- Équipier polyvalent du commerce
 - Signalétique et décors graphiques

2^{de} pro

- Métiers de la relation client

Bac pro

- Artisanat et métiers d'art option marchandisage visuel
 - Métiers de l'accueil
 - Métiers du commerce et de la vente option A animation et gestion de l'espace commercial
 - Métiers du commerce et de la vente option B prospection clientèle et valorisation de l'offre commerciale
 - Optique lunetterie

Sections particulières

- Section européenne : anglais
 - Unité localisée pour l'inclusion scolaire
 - Unité pédagogique pour élèves allophones arrivants en lycée (Classe pour non francophones)

SAINT-GERMAIN-EN-LAYE

Lycée agricole et horticole

Route forestière des Princesses
 Tél : 01 30 87 18 00
<https://agrocampus78.fr/>
 Internat garçons-filles
 Langues vivantes : anglais

2^{de} pro

- Conseil-vente
 - Nature-jardin-paysage-forêt
 - Productions

Bac pro

- Aménagements paysagers
 - Conduite de productions horticoles (arbres, arbustes, fruits, fleurs, légumes)
 - Technicien conseil vente univers jardinerie

SAINT-GERMAIN-EN-LAYE

Lycée Jean-Baptiste Poquelin, lycée des métiers du management, de la gestion et des services

72 rue Léon Désoyer
 Tél : 01 30 87 44 00
<https://lyc-poquelin-st-germain-laye.ac-versailles.fr/>
 Langues vivantes : allemand, anglais, espagnol, portugais

2^{de} pro

- Métiers de la gestion administrative, du transport et de la logistique
 - Métiers de la relation client

Bac pro

- Assistance à la gestion des organisations et de leurs activités
 - Métiers de l'accueil
 - Métiers du commerce et de la vente option A animation et gestion de l'espace commercial
 - Métiers du commerce et de la vente option B prospection clientèle et valorisation de l'offre commerciale

Section particulière

- Section européenne : anglais (en liaison avec les bacs pro : métiers de l'accueil et métiers du commerce et de la vente (option A et option B))

SAINT-GERMAIN-EN-LAYE

Lycée polyvalent Léonard de Vinci, lycée des métiers de l'électrotechnique et des automatismes ; lycée des métiers de l'électrotechnique et des automatismes

2 boulevard Hector Berlioz
 Tél : 01 39 10 25 25
<https://lyc-vinci-saint-germain.ac-versailles.fr/>
 Langues vivantes : anglais

CAP

- Électricien

2^{de} pro

- Métiers des transitions numérique et énergétique
 - Métiers du pilotage et de la maintenance d'installations automatisées

Bac pro

- Maintenance des systèmes de production connectés
 - Métiers de l'électricité et de ses environnements connectés

SARTROUVILLE

Lycée polyvalent Jules Verne, lycée des métiers de l'artisanat d'art dans les professions du spectacle, campus des métiers et des qualifications : Versailles, patrimoine et artisanat d'excellence (mention excellence)

2 rue de la Constituante
 Tél : 01 61 04 13 00
<https://lyc-verne-sartrouville.ac-versailles.fr/>
 Langues vivantes : anglais, espagnol, portugais

CAP

- Accessoiriste réalisateur
 - Agent de sécurité
 - Arts de la broderie broderie à la main, broderie sur machine (modalités d'accès spécifiques)
 - Équipier polyvalent du commerce

2^{de} pro

- Métiers de la gestion administrative, du transport et de la logistique
 - Métiers de la relation client
 - Métiers des transitions numérique et énergétique
 - Métiers du pilotage et de la maintenance d'installations automatisées

Bac pro

- Assistance à la gestion des organisations et de leurs activités
 - Cybersécurité, informatique et réseaux, électronique
 - Maintenance des systèmes de production connectés
 - Métiers de l'électricité et de ses environnements connectés
 - Métiers de la sécurité

■ enseignement public

- Métiers du commerce et de la vente option A animation et gestion de l'espace commercial
- Métiers du commerce et de la vente option B prospection clientèle et valorisation de l'offre commerciale

Section particulière

- Section européenne : anglais, espagnol (en liaison avec les bacs pro des domaines du commerce et de la gestion)

TRAPPES

Lycée professionnel Henri Matisse, lycée des métiers de la petite enfance, des soins à la personne et du commerce, campus des métiers et des qualifications : Versailles, patrimoine et artisanat d'excellence (mention excellence)

92 rue de Montfort
Tél : 01 30 62 87 42
<https://lyc-matisse-trappes.ac-versailles.fr/>

Langues vivantes : anglais, espagnol

CAP

- Équipier polyvalent du commerce

2^{de} pro

- Métiers de la relation client

Bac pro

- Accompagnement, soins et services à la personne
- Métiers de l'accueil
- Métiers du commerce et de la vente option A animation et gestion de l'espace commercial

Sections particulières

- Section européenne : anglais (en liaison avec le bac pro du domaine du commerce)
- Unité localisée pour l'inclusion scolaire

TRAPPES

Lycée professionnel Louis Blériot, lycée des métiers des services aux entreprises, aux collectivités et aux personnes ; lycée des métiers de l'industrie connectée, de la sécurité et des services

Rue Léo Lagrange
Tél : 01 30 51 88 18
<https://lyc-blériot-trappes.ac-versailles.fr/>

Langues vivantes : anglais

CAP

- Agent accompagnant au grand âge
- Agent de sécurité (modalités d'accès spécifiques)
- Électricien
- Production et service en restaurations (rapide, collective, cafétéria)

2^{de} pro

- Métiers des transitions numérique et énergétique
- Métiers du pilotage et de la maintenance d'installations automatisées

Bac pro

- Cybersécurité, informatique et réseaux, électronique
- Maintenance des systèmes de production connectés
- Métiers de l'électricité et de ses environnements connectés
- Métiers de la sécurité

Section particulière

- Unité localisée pour l'inclusion scolaire

VERSAILLES

Lycée Jules Ferry
29 rue du Maréchal Joffre
Tél : 01 39 20 11 60

<https://lyc-ferry-versailles.ac-versailles.fr/>

Langue vivante : anglais

2^{de} pro

- Métiers de la réalisation d'ensembles mécaniques et industriels
- Métiers des transitions numérique et énergétique

Bac pro

- Cybersécurité, informatique et réseaux, électronique
- Métiers de l'électricité et de ses environnements connectés
- Modélisation et prototypage 3D
- Technicien en réalisation de produits mécaniques option réalisation et suivi de productions

Section particulière

- Section sportive : football, rugby

VERSAILLES

Lycée professionnel Jacques Prévert

88 avenue des États-Unis
Tél : 01 39 07 28 40

<http://lyc-prevert-versailles.ac-versailles.fr/>

Langues vivantes : anglais, espagnol

CAP

- Équipier polyvalent du commerce

2^{de} pro

- Métiers de la gestion administrative, du transport et de la logistique
- Métiers de la relation client

Bac pro

- Assistance à la gestion des organisations et de leurs activités
- Métiers du commerce et de la vente option A animation et gestion de l'espace commercial
- Métiers du commerce et de la vente option B prospection clientèle et valorisation de l'offre commerciale

Sections particulières

- Section européenne : espagnol (en liaison avec le bac pro du domaine de la gestion)
- Unité localisée pour l'inclusion scolaire (élèves de CAP)

VILLIERS-SAINT-FRÉDÉRIC

Lycée Viollet le Duc, lycée des métiers de l'habitat et du développement durable, campus des métiers et des qualifications : Versailles, patrimoine et artisanat d'excellence (mention excellence)

1 route de Septeuil
Tél : 01 34 91 71 50

<https://lyc-violletleduc.ac-versailles.fr/>

Internat garçons-filles
Langues vivantes : anglais

CAP

- Interventions en maintenance technique des bâtiments
- Menuisier fabricant
- Monteur en installations sanitaires
- Peintre applicateur de revêtements

2^{de} pro

- Métiers de l'agencement, de la menuiserie et de l'ameublement
- Métiers de la construction durable, du bâtiment et des travaux publics
- Métiers des études et de la modélisation numérique du bâtiment
- Métiers des transitions numérique et énergétique

Bac pro

- Aménagement et finition du bâtiment
- Géomètre
- Installateur en chauffage, climatisation et énergies renouvelables
- Métiers de l'électricité et de ses environnements connectés
- Technicien constructeur bois
- Technicien d'études du bâtiment option A études et économie
- Technicien d'études du bâtiment option B assistant en architecture
- Technicien menuisier agencier

Sections particulières

- Section européenne : anglais (en liaison avec le bac pro du domaine du bâtiment)
- Unité localisée pour l'inclusion scolaire

91 Essonne

ARPAJON

Lycée professionnel Paul Belmondo, campus des métiers et des qualifications : Versailles, patrimoine et artisanat d'excellence (mention excellence)

23 avenue de la Division Leclerc
Tél : 01 60 83 80 60

<https://lyc-belmondo-arpajon.ac-versailles.fr/>

Langues vivantes : anglais, espagnol

CAP

- Agent accompagnant au grand âge
- Agent de sécurité (modalités d'accès spécifiques)

2^{de} pro

- Métiers de la gestion administrative, du transport et de la logistique
- Métiers de la relation client
- Métiers des transitions numérique et énergétique
- Métiers du pilotage et de la maintenance d'installations automatisées

Bac pro

- Assistance à la gestion des organisations et de leurs activités
- Maintenance des systèmes de production connectés
- Métiers de l'accueil
- Métiers de l'électricité et de ses environnements connectés
- Métiers de la sécurité
- Métiers du commerce et de la vente option A animation et gestion de l'espace commercial
- Métiers du commerce et de la vente option B prospection clientèle et valorisation de l'offre commerciale

Section particulière

- Unité localisée pour l'inclusion scolaire

ATHIS-MONS

Lycée Clément Ader

37 bis rue Geneviève Anthonioz de Gaulle
Tél : 01 69 38 36 36

<https://lyc-ader-athis.ac-versailles.fr/>

Langues vivantes : anglais

CAP

- Électricien

2^{de} pro

- Métiers des transitions numérique et énergétique
- Métiers du pilotage et de la maintenance d'installations automatisées

Bac pro

- Maintenance des systèmes de production connectés
- Maintenance des systèmes de production connectés
- Métiers de l'électricité et de ses environnements connectés

BRÉTIGNY-SUR-ORGE

Lycée Jean Pierre Timbaud,

campus des métiers et des qualifications : Versailles, patrimoine et artisanat d'excellence (mention excellence)

4 rue Henri Douard
Tél : 01 60 85 50 00

<http://www.lyc-timbaud-bretigny.fr/>

Internat garçons-filles
Langues vivantes : anglais

CAP

- Maçon
- Menuisier aluminium-verre
- Réalisations industrielles en chaudronnerie ou soudage option A chaudronnerie

2^{de} pro

- Métiers de la construction durable, du bâtiment et des travaux publics
- Métiers de la réalisation d'ensembles mécaniques et industriels
- Métiers des études et de la modélisation numérique du bâtiment

Bac pro

- Géomètre
- Menuiserie aluminium-verre
- Ouvrages du bâtiment : métallerie
- Technicien d'études du bâtiment option A études et économie
- Technicien d'études du bâtiment option B assistant en architecture
- Technicien en chaudronnerie industrielle

Sections particulières

- Section sportive : football
- Unité localisée pour l'inclusion scolaire

CERNY

Lycée polyvalent Alexandre Denis, lycée des métiers de l'aéronautique, du transport et de la logistique

Rue des 2 Parcs
Tél : 01 64 57 60 22

<https://lyc-denis-cerny.ac-versailles.fr/>

Internat garçons-filles
Langues vivantes : anglais, espagnol

CAP

- Aéronautique option Avionique (modalités d'accès spécifiques)
- Carrossier automobile
- Conducteur agent d'accueil en autobus et autocar
- Maintenance des véhicules option véhicules légers
- Opérateur/opératrice logistique

2^{de} pro

- Métiers de l'aéronautique
- Métiers de la gestion administrative, du transport et de la logistique
- Métiers de la maintenance des matériels et des véhicules

Bac pro

- Aéronautique option Avionique
- Aéronautique option systèmes
- Aviation générale
- Carrossier peintre automobile
- Conducteur routier de marchandises
- Maintenance des véhicules option véhicules légers
- Métiers de la logistique

Sections particulières

- Section européenne : anglais (en liaison avec le bac pro du domaine de l'aéronautique)
- Unité localisée pour l'inclusion scolaire

CORBEIL-ESSONNES

Lycée Robert Doisneau, lycée des métiers des services aux entreprises et de l'industrie

89 avenue Serge Dassault
Tél : 01 60 88 81 81

<https://lyc-doisneau-corbeil.ac-versailles.fr/>

Langues vivantes : allemand, anglais, espagnol, portugais

CAP

- Électricien

2^{de} pro

- Métiers de la gestion administrative, du transport et de la logistique
- Métiers de la réalisation d'ensembles mécaniques et industriels
- Métiers de la relation client
- Métiers des transitions numérique et énergétique

Bac pro

- Assistance à la gestion des organisations et de leurs activités
- Métiers de l'électricité et de ses environnements connectés
- Métiers du commerce et de la vente option A animation et gestion de l'espace commercial
- Métiers du commerce et de la vente option B prospection clientèle et valorisation de l'offre commerciale
- Technicien en réalisation de produits mécaniques option réalisation et suivi de productions

Section particulière

- Section européenne : anglais, espagnol (en liaison avec le bac pro du domaine de la gestion)

DOURDAN

Lycée Nikola Tesla, campus des métiers et des qualifications : Versailles, patrimoine et artisanat d'excellence (mention excellence)

15-21 chemin du Champ de Courses

Tél : 01 64 59 39 00

<https://lyc-tesla-dourdan.ac-versailles.fr/>

Langues vivantes : allemand, anglais, espagnol

CAP

- Maintenance des matériels option C matériels d'espaces verts

2^{de} pro

- Métiers de la gestion administrative, du transport et de la logistique
- Métiers de la maintenance des matériels et des véhicules
- Métiers de la relation client
- Métiers des transitions numérique et énergétique
- Métiers du pilotage et de la maintenance d'installations automatisées

Bac pro

- Assistance à la gestion des organisations et de leurs activités
- Cybersécurité, informatique et réseaux, électronique
- Maintenance des matériels option A matériels agricoles
- Maintenance des matériels option B matériels de construction et de manutention
- Maintenance des matériels option C matériels d'espaces verts
- Maintenance des systèmes de production connectés
- Métiers de l'accueil
- Métiers de l'électricité et de ses environnements connectés
- Métiers du commerce et de la vente option A animation et gestion de l'espace commercial
- Métiers du commerce et de la vente option B prospection clientèle et valorisation de l'offre commerciale

Sections particulières

- Section européenne : anglais
- Unité localisée pour l'inclusion scolaire

DRAVEIL

Lycée professionnel Nadar, lycée des métiers de la sécurité, de l'industrie et des services aux entreprises

42 bis rue Charles Mory
Tél : 01 69 40 38 10

<https://lyc-nadar-draveil.ac-versailles.fr/>

Langues vivantes : allemand, anglais, espagnol

CAP

- Agent de sécurité (modalités d'accès spécifiques)
- Électricien
- Équipier polyvalent du commerce

2^{de} pro

- Métiers de la relation client
- Métiers des transitions numérique et énergétique
- Métiers du pilotage et de la maintenance d'installations automatisées

Bac pro

- Maintenance des systèmes de production connectés
- Métiers de l'électricité et de ses environnements connectés
- Métiers de la sécurité
- Métiers du commerce et de la vente option A animation et gestion de l'espace commercial
- Métiers du commerce et de la vente option B prospection clientèle et valorisation de l'offre commerciale

Sections particulières

- Section européenne : anglais, espagnol (en liaison avec tous les bacs pro)
- Unité localisée pour l'inclusion scolaire

ÉTAMPES

Lycée Geoffroy-Saint-Hilaire

2-6 avenue Geoffroy-Saint-Hilaire

Tél : 01 69 92 17 70

<https://www.lgsh.fr/>

Internat garçons-filles
Langues vivantes : allemand, anglais, espagnol

2^{de} pro

- Métiers de la gestion administrative, du transport et de la logistique

Bac pro

- Assistance à la gestion des organisations et de leurs activités

ÉTAMPES

Lycée professionnel Nelson Mandela

8 rue Julien Pranville

Tél : 01 69 92 15 15

<https://lyc-mandela-étampes.ac-versailles.fr/>

Langues vivantes : anglais, espagnol

CAP

- Agent accompagnant au grand âge
- Électricien
- Équipier polyvalent du commerce

2^{de} pro

- Métiers de la relation client
- Métiers des transitions numérique et énergétique
- Métiers du pilotage et de la maintenance d'installations automatisées

Bac pro

- Accompagnement, soins et services à la personne
- Animation-enfance et personnes âgées
- Maintenance des systèmes de production connectés
- Métiers de l'électricité et de ses environnements connectés
- Métiers du commerce et de la vente option A animation et gestion de l'espace commercial

Section particulière

- Unité localisée pour l'inclusion scolaire

ÉTIOLLES

Lycée professionnel Château des Coudraies, lycée des métiers de bouche et d'hôtellerie, campus des métiers et des qualifications : Versailles, patrimoine et artisanat d'excellence (mention excellence)

2 boulevard Charles

De Gaulle

Tél : 01 69 89 21 21

<https://www.lycee-hotelier-etiolles.fr/>

Internat garçons-filles
Langues vivantes : anglais, espagnol

■ enseignement public

CAP

- Commercialisation et services en hôtel-café-restaurant
- Cuisine
- Pâtissier

2^{de} pro

- Métiers de l'alimentation
- Métiers de l'hôtellerie-restauration

Bac pro

- Boulanger-pâtissier
- Commercialisation et services en restauration
- Cuisine

Section particulière

- Section européenne : anglais (en liaison avec les bacs pro des domaines de la restauration et de la cuisine)

ÉVRY-COURCOURONNES

Lycée Georges Brassens, lycée des métiers du Numérique et des Arts appliqués, campus des métiers et des qualifications : Versailles, patrimoine et artisanat d'excellence (mention excellence)

8 rue Georges Brassens
Tél : 01 69 47 54 70
<https://lyc-brassens-courcouronnes.ac-versailles.fr/>
Langues vivantes : anglais

2^{de} pro

- Métiers de la réalisation d'ensembles mécaniques et industriels
- Métiers des transitions numérique et énergétique

Bac pro

- Cybersécurité, informatique et réseaux, électronique
- Microtechniques

ÉVRY-COURCOURONNES

Lycée professionnel Auguste Perret, campus des métiers et des qualifications : Versailles, patrimoine et artisanat d'excellence (mention excellence)

1 avenue de la Liberté
Tél : 01 60 91 33 50
<https://lyc-perret-Évry.org/>
Langues vivantes : anglais

CAP

- Maçon
- Menuisier fabricant
- Monteur en installations sanitaires
- Monteur en installations thermiques

2^{de} pro

- Métiers de l'agencement, de la menuiserie et de l'ameublement
- Métiers de la construction durable, du bâtiment et des travaux publics
- Métiers des études et de la modélisation numérique du bâtiment
- Métiers des transitions numérique et énergétique

Bac pro

- Maintenance et efficacité énergétique
- Organisation et réalisation du gros œuvre
- Technicien d'études du bâtiment option A études et économie
- Technicien menuisier agencier

Sections particulières

- Unité localisée pour l'inclusion scolaire
- Unité pédagogique pour élèves allophones arrivants en lycéenne (Classe pour non francophones)

ÉVRY-COURCOURONNES

Lycée professionnel Charles Baudelaire, lycée des métiers de la coiffure et de l'esthétique ; lycée des métiers des services à la personne, de la relation à la clientèle et de l'entretien des textiles

Avenue de la Liberté
Tél : 01 60 91 27 00
<https://lyc-baudelaire-Évry.ac-versailles.fr/>
Langues vivantes : anglais, espagnol

CAP

- Accompagnant éducatif petite enfance (modalités d'accès spécifiques)
- Agent accompagnant au grand âge
- Équipier polyvalent du commerce
- Esthétique cosmétique parfumerie (modalités d'accès spécifiques)
- Métiers de l'entretien des textiles option B pressing

2^{de} pro

- Métiers de la beauté et du bien-être
- Métiers de la relation client

Bac pro

- Accompagnement, soins et services à la personne
- Esthétique cosmétique parfumerie
- Métiers de l'accueil
- Métiers de l'entretien des textiles option B pressing
- Métiers du commerce et de la vente option A animation et gestion de l'espace commercial
- Métiers du commerce et de la vente option B prospection clientèle et valorisation de l'offre commerciale

Sections particulières

- Section européenne : anglais
- Unité localisée pour l'inclusion scolaire
- Unité pédagogique pour élèves allophones arrivants en lycéenne (Classe pour non francophones)

JUVISY-SUR-ORGE

Lycée professionnel Jean Monnet, lycée des métiers des services aux entreprises, campus des métiers et des qualifications : Versailles, patrimoine et artisanat d'excellence (mention excellence)

51 avenue du Général de Gaulle
Tél : 01 69 12 44 50
<https://lyc-monnet-juvisy.ac-versailles.fr/>
Langues vivantes : anglais, espagnol

CAP

- Maroquinerie

2^{de} pro

- Métiers de la gestion administrative, du transport et de la logistique
- Métiers de la relation client

Bac pro

- Accompagnement, soins et services à la personne
- Assistance à la gestion des organisations et de leurs activités
- Métiers de l'accueil
- Métiers de la couture et de la confection
- Métiers du commerce et de la vente option A animation et gestion de l'espace commercial
- Métiers du cuir option maroquinerie

LES ULIS

Lycée l'Essouriau

1 avenue de Dordogne
Tél : 01 64 86 82 82
<http://lyceedelessouriau.fr/>
Langues vivantes : anglais, espagnol

CAP

- Conducteur d'installations de production
- Production et service en restaurations (rapide, collective, cafétéria)

2^{de} pro

- Métiers de la gestion administrative, du transport et de la logistique
- Métiers des transitions numérique et énergétique
- Métiers du pilotage et de la maintenance d'installations automatisées

Bac pro

- Assistance à la gestion des organisations et de leurs activités
- Maintenance des systèmes de production connectés
- Métiers de l'électricité et de ses environnements connectés

Section particulière

- Section européenne : anglais (en liaison avec les bacs pro des domaines de la gestion et de l'électricité)

LONGJUMEAU

Lycée des Métiers Jean Perrin, lycée des métiers de l'industrie, des services à la personne et aux entreprises, campus des métiers et des qualifications : Versailles, patrimoine et artisanat d'excellence (mention excellence)

26 rue Léontine Sohier
Tél : 01 69 09 19 73
<https://lyc-perrin-longjumeau.ac-versailles.fr/>
Langues vivantes : anglais, espagnol

CAP

- Accompagnant éducatif petite enfance (modalités d'accès spécifiques)

2^{de} pro

- Métiers de la gestion administrative, du transport et de la logistique
- Métiers de la réalisation d'ensembles mécaniques et industriels
- Métiers de la relation client
- Métiers des transitions numérique et énergétique
- Métiers du pilotage et de la maintenance d'installations automatisées

Bac pro

- Accompagnement, soins et services à la personne
- Assistance à la gestion des organisations et de leurs activités
- Maintenance des systèmes de production connectés
- Métiers de l'accueil
- Métiers de l'électricité et de ses environnements connectés
- Métiers du commerce et de la vente option B prospection clientèle et valorisation de l'offre commerciale
- Modélisation et prototypage 3D
- Technicien en chaudronnerie industrielle

Sections particulières

- Section européenne : anglais
- Unité localisée pour l'inclusion scolaire

MASSY

Lycée polyvalent Parc de Vilgénis, lycée des métiers de la mécatronique, de l'informatique et des services aux entreprises

80 rue de Versailles
Tél : 01 69 53 74 00
<https://www.lyceevilgenis.fr/>
Langues vivantes : anglais, espagnol

2^{de} pro

- Métiers de la gestion administrative, du transport et de la logistique
- Métiers de la réalisation d'ensembles mécaniques et industriels

- Métiers des transitions numérique et énergétique

Bac pro

- Assistance à la gestion des organisations et de leurs activités
- Cybersécurité, informatique et réseaux, électronique
- Métiers de l'électricité et de ses environnements connectés
- Microtechniques
- Technicien en réalisation de produits mécaniques option réalisation et suivi de productions

Sections particulières

- Section européenne : anglais (en liaison avec le bac pro du domaine de la gestion)
- Section sportive : escalade, natation, rugby

MASSY

Lycée professionnel Gustave Eiffel, lycée des métiers de la mode et du bâtiment, campus des métiers et des qualifications : Versailles, patrimoine et artisanat d'excellence (mention excellence)

9 avenue de la République
Tél : 01 69 20 09 43

<https://lycee-eiffel-massy.fr/>
Langues vivantes : anglais

CAP

- Carreleur mosaïste
- Charpentier bois (modalités d'accès spécifiques)
- Métiers de la mode - vêtement flou
- Monteur en installations sanitaires
- Peintre applicateur de revêtements

2^{de} pro

- Métiers de l'agencement, de la menuiserie et de l'ameublement
- Métiers de la construction durable, du bâtiment et des travaux publics
- Métiers des études et de la modélisation numérique du bâtiment
- Métiers des transitions numériques et énergétique

Bac pro

- Artisanat et métiers d'art option marchandisage visuel
- Étude et réalisation d'agencement
- Installateur en chauffage, climatisation et énergies renouvelables
- Métiers de la couture et de la confection
- Organisation et réalisation du gros œuvre
- Technicien d'études du bâtiment option A études et économie
- Technicien d'études du bâtiment option B assistant en architecture
- Technicien menuisier agencéur

Sections particulières

- Section européenne : anglais (en liaison avec les bacs pro du domaine du bâtiment)
- Unité localisée pour l'inclusion scolaire

MENNECY

Lycée Marie Laurencin

51 rue Paul Cézanne
Tél : 01 69 90 05 78

<http://acver.fr/lycmlaurencin>
Langues vivantes : anglais, espagnol

2^{de} pro

- Métiers de la gestion administrative, du transport et de la logistique

Bac pro

- Assistance à la gestion des organisations et de leurs activités

MONTGERON

Établissement régional d'enseignement adapté Jean Isoard

4 rue Raymond Paumier
Collège et Lycée Professionnel
Tél : 01 69 52 99 99

<http://www.erea-isoard-montgeron.ac-versailles.fr/>
Internat garçons-filles

CAP

- Agent accompagnant au grand âge
- Électricien
- Équipier polyvalent du commerce
- Production et service en restaurations (rapide, collective, cafétéria)

MORANGIS

Lycée Marguerite Yourcenar

62 rue des Edouets
Tél : 01 60 49 16 00

<https://lyc-yourcenar-morangis.ac-versailles.fr/>

Langues vivantes : allemand, anglais, espagnol

CAP

- Équipier polyvalent du commerce

2^{de} pro

- Métiers de la gestion administrative, du transport et de la logistique
- Métiers de la relation client

Bac pro

- Assistance à la gestion des organisations et de leurs activités
- Métiers du commerce et de la vente option A animation et gestion de l'espace commercial
- Métiers du commerce et de la vente option B prospection clientèle et valorisation de l'offre commerciale

Section particulière

- Section européenne : anglais, espagnol (en liaison avec les bacs pro des domaines du commerce, de la gestion et de la vente)

MORSANG-SUR-ORGE

Lycée des Métiers André-Marie Ampère, lycée des métiers du numérique et de la transition énergétique

12 bis route du Bois Pommier
Tél : 01 69 04 04 34

<https://lyc-ampere-morsang.ac-versailles.fr/>

Langue vivante : anglais

CAP

- Électricien

2^{de} pro

- Métiers des transitions numérique et énergétique

Bac pro

- Cybersécurité, informatique et réseaux, électronique
- Métiers de l'électricité et de ses environnements connectés

OLLAINVILLE

Établissement régional d'enseignement adapté

Le château du Lac, campus des métiers et des qualifications : Versailles, patrimoine et artisanat d'excellence (mention excellence)

2 rue de la Roche
Tél : 01 60 83 23 63

<http://www.ereaoillainville.fr>
Internat garçons

CAP

- Maçon
- Maintenance des matériels option C matériels d'espaces verts
- Menuisier fabricant
- Métallier

CAP agricole

- Jardinier-paysagiste

PALAISEAU

Lycée international Palaiseau Paris-Saclay

19 cours Pierre Vasseur
Tél : 01 85 37 13 15

<https://www.lipsp.fr/>

Internat garçons-filles

Bac pro

- Optique photonique : technologies de la lumière

Sections particulières

- Section sportive : triathlon
- Unité pédagogique pour élèves allophones arrivants en lycée (Classe pour non francophones)

PALAISEAU

Lycée polyvalent Henri Poincaré, lycée des métiers de l'aide à la personne

36 rue Léon Bourgeois
Tél : 01 69 31 75 30

<https://lyc-poincare-palaiseau.ac-versailles.fr/>

Langues vivantes : allemand, anglais, espagnol

CAP

- Équipier polyvalent du commerce

2^{de} pro

- Métiers de la relation client

Bac pro

- Accompagnement, soins et services à la personne
- Animation-enfance et personnes âgées
- Animation-enfance et personnes âgées
- Métiers du commerce et de la vente option A animation et gestion de l'espace commercial

Section particulière

- Section européenne : anglais (en liaison avec le bac pro du domaine du commerce)

QUINCY-SOUS-SÉNART

Lycée professionnel des Frères Moreau

Route de Brunoy

Tél : 01 69 00 10 70

<https://lyc-moreau-quincy.ac-versailles.fr/>

Langues vivantes : anglais

CAP

- Électricien
- Maintenance des véhicules option véhicules légers

2^{de} pro

- Métiers de la maintenance des matériels et des véhicules
- Métiers de la réalisation d'ensembles mécaniques et industriels
- Métiers des transitions numérique et énergétique

Bac pro

- Accompagnement, soins et services à la personne
- Maintenance des véhicules option véhicules légers
- Métiers de l'électricité et de ses environnements connectés
- Technicien en réalisation de produits mécaniques option réalisation et suivi de productions

RIS-ORANGIS

Lycée polyvalent Pierre Mendès France

Avenue de l'Aunette
Tél : 01 69 43 06 90

<https://lyc-mendesfrance-ris.ac-versailles.fr/>

Langues vivantes : allemand, anglais, espagnol

CAP

- Électricien
- Équipier polyvalent du commerce

2^{de} pro

- Métiers de la gestion administrative, du transport et de la logistique
- Métiers de la relation client
- Métiers des transitions numériques et énergétique

Bac pro

- Assistance à la gestion des organisations et de leurs activités

■ enseignement public

- Installateur en chauffage, climatisation et énergies renouvelables
 - Métiers de l'électricité et de ses environnements connectés
 - Métiers du commerce et de la vente option A animation et gestion de l'espace commercial
 - Métiers du froid et des énergies renouvelables

Sections particulières

- Section européenne : anglais
 - Unité localisée pour l'inclusion scolaire
 - Unité pédagogique pour élèves allophones arrivants en lycée (Classe pour non francophones)

SAINT-MICHEL-SUR-ORGE

Lycée Léonard de Vinci
 Place Léonard de Vinci
 Tél : 01 69 25 08 55

<https://lyc-vinci-st-michel.ac-versailles.fr/>

Langues vivantes : allemand, anglais, espagnol

CAP

- Agent accompagnant au grand âge
 - Production et service en restaurations (rapide, collective, cafétéria)

2^{de} pro

- Métiers des transitions numérique et énergétique

Bac pro

- Accompagnement, soins et services à la personne
 - Animation-enfance et personnes âgées
 - Hygiène, propreté, stérilisation
 - Métiers de l'électricité et de ses environnements connectés

Section particulière

- Unité localisée pour l'inclusion scolaire (élèves de CAP)

SAINTE-GENEVIÈVE-DES-BOIS

Lycée Paul Langevin, campus des métiers et des qualifications : Versailles, patrimoine et artisanat d'excellence (mention excellence)

20 rue Paul Langevin
 Tél : 01 69 25 20 02
<https://lyc-langevin-ste-genevieve.ac-versailles.fr/>

Langues vivantes : anglais, espagnol

CAP

- Équipier polyvalent du commerce

2^{de} pro

- Métiers de la gestion administrative, du transport et de la logistique
 - Métiers de la relation client

Bac pro

- Assistance à la gestion des organisations et de leurs activités
 - Métiers de l'accueil
 - Métiers du commerce et de la vente option A animation et gestion de l'espace commercial
 - Métiers du commerce et de la vente option B prospection clientèle et valorisation de l'offre commerciale

Section particulière

- Section européenne : anglais, espagnol (en liaison avec les bacs pro des domaines du commerce et de l'accueil)

SAVIGNY-SUR-ORGE

Lycée Gaspard Monge, lycée des métiers de l'automobile et des métiers de la logistique

4 rue de Viry
 Tél : 01 69 05 47 43

<https://lyc-monge-savigny.ac-versailles.fr/>

Langues vivantes : anglais, espagnol

CAP

- Carrossier automobile
 - Maintenance des véhicules option véhicules légers
 - Opérateur/opératrice logistique

2^{de} pro

- Métiers de la gestion administrative, du transport et de la logistique
 - Métiers de la maintenance des matériels et des véhicules

Bac pro

- Carrossier peintre automobile
 - Maintenance des véhicules option véhicules légers
 - Métiers de la logistique
 - Organisation de transport de marchandises

Section particulière

- Unité localisée pour l'inclusion scolaire

VARENNES-JARCY

Centre médical et pédagogique-Annexe du lycée Rosa Parks de Montgeron

29 avenue de la Libération
 Tél : 01 69 39 99 12

<https://www.fsef.net/index.php/contact>

Internat filles-garçons
 Langues vivantes : anglais, espagnol

2^{de} pro

- Métiers de la gestion administrative, du transport et de la logistique

Bac pro

- Assistance à la gestion des organisations et de leurs activités

YERRES

Lycée professionnel Louis Armand, lycée des métiers administratifs et commerciaux, campus des métiers et des qualifications : Versailles, patrimoine et artisanat d'excellence (mention excellence)

9 rue Pierre de Coubertin
 Tél : 01 69 48 27 82

<https://lyc-armand-yerres.ac-versailles.fr/>

Langues vivantes : anglais, espagnol

CAP

- Équipier polyvalent du commerce

2^{de} pro

- Métiers de la gestion administrative, du transport et de la logistique
 - Métiers de la relation client

Bac pro

- Assistance à la gestion des organisations et de leurs activités
 - Métiers de l'accueil
 - Métiers du commerce et de la vente option A animation et gestion de l'espace commercial
 - Métiers du commerce et de la vente option B prospection clientèle et valorisation de l'offre commerciale

Section particulière

- Section européenne : anglais (en liaison avec le bac pro du domaine de la gestion)

92 Hauts-de-Seine

ANTONY

Lycée professionnel Théodore Monod, lycée des métiers de l'hôtellerie et des services de vocation internationale, campus des métiers et des qualifications : Versailles, patrimoine et artisanat d'excellence (mention excellence)

26 avenue Léon Jouhaux
 Tél : 01 46 11 46 71

<https://monod.pro/>

Langues vivantes : anglais, espagnol

CAP

- Agent accompagnant au grand âge
 - Commercialisation et services en hôtel-café-restaurant
 - Cuisine
 - Équipier polyvalent du commerce

2^{de} pro

- Métiers de l'hôtellerie-restauration
 - Métiers de la relation client

Bac pro

- Accompagnement, soins et services à la personne
 - Commercialisation et services en restauration
 - Cuisine

- Métiers de l'accueil
 - Métiers du commerce et de la vente option A animation et gestion de l'espace commercial

Sections particulières

- Section européenne : anglais (en liaison avec les bacs pro des domaines de l'accueil, de la restauration et de la cuisine)
 - Unité localisée pour l'inclusion scolaire

ASNIÈRES-SUR-SEINE

Établissement régional d'enseignement adapté Martin Luther King, campus des métiers et des qualifications : Versailles, patrimoine et artisanat d'excellence (mention excellence)

6 rue du Contrat Social
 Tél : 01 47 91 74 80

<http://www.lea-asnieres.ac-versailles.fr/>

CAP

- Agent accompagnant au grand âge
 - Électricien
 - Équipier polyvalent du commerce
 - Monteur en installations sanitaires
 - Production et service en restaurations (rapide, collective, cafétéria)
 - Réalisations industrielles en chaudronnerie ou soudage option A chaudronnerie

ASNIÈRES-SUR-SEINE

Institut départemental Gustave Bager

35 rue de Nanterre
 Tél : 01 46 88 02 10

<http://www.bager.fr>

Internat garçons-filles
 Langues vivantes : anglais, langue des signes française

CAP

- Agent accompagnant au grand âge (modalités d'accès spécifiques)
 - Électricien
 - Pâtissier
 - Peintre applicateur de revêtements (modalités d'accès spécifiques)

2^{de} pro

- Métiers des transitions numérique et énergétique

Bac pro

- Métiers de l'électricité et de ses environnements connectés

ASNIÈRES-SUR-SEINE

Lycée de Prony, lycée des métiers du bois, de l'ébénisterie, de la technique de l'architecture et de l'habitat, campus des métiers et des qualifications : Versailles, patrimoine et artisanat d'excellence (mention excellence)

4 rue de Bretagne
 Tél : 01 47 93 94 17

<https://lyc-prony-asnieres.ac-versailles.fr/>

Langues vivantes : anglais, espagnol

CAP

- Ébéniste (modalités d'accès spécifiques)
- Équipier polyvalent du commerce

2^{de} pro

- Métiers de l'agencement, de la menuiserie et de l'ameublement
- Métiers de la gestion administrative, du transport et de la logistique
- Métiers de la relation client
- Métiers des études et de la modélisation numérique du bâtiment

Bac pro

- Assistance à la gestion des organisations et de leurs activités
- Étude et réalisation d'agencement
- Métiers de l'accueil
- Métiers du commerce et de la vente option A animation et gestion de l'espace commercial
- Technicien d'études du bâtiment option B assistant en architecture
- Technicien menuisier agenceur

Sections particulières

- Section européenne : anglais (en liaison avec le bac pro du domaine du commerce)
- Unité localisée pour l'inclusion scolaire

BAGNEUX

Lycée professionnel Léonard de Vinci

5 avenue Henri Barbusse
Tél : 01 40 92 79 80

<https://lyc-vinci-bagneux.ac-versailles.fr/>

Langues vivantes : anglais

CAP

- Électricien

2^{de} pro

- Métiers des transitions numérique et énergétique
- Métiers du pilotage et de la maintenance d'installations automatisées

Bac pro

- Cybersécurité, informatique et réseaux, électronique
- Maintenance des systèmes de production connectés
- Métiers de l'électricité et de ses environnements connectés

BOIS-COLOMBES

Lycée professionnel Daniel Balavoine

7 rue Marceau Delorme
Tél : 01 47 80 07 58

<https://lyc-balavoine-boiscolombes.ac-versailles.fr/>

Langues vivantes : anglais, espagnol

CAP

- Équipier polyvalent du commerce

2^{de} pro

- Métiers de la gestion administrative, du transport et de la logistique
- Métiers de la relation client

Bac pro

- Assistance à la gestion des organisations et de leurs activités
- Métiers du commerce et de la vente option A animation et gestion de l'espace commercial
- Métiers du commerce et de la vente option B prospection clientèle et valorisation de l'offre commerciale

BOULOGNE-BILLANCOURT

Lycée Étienne-Jules Marey, lycée des métiers de la petite enfance et des soins à la personne, campus des métiers et des qualifications : Versailles, patrimoine et artisanat d'excellence (mention excellence)

154 rue de Sully
Tél : 01 46 05 01 26

<https://lyc-marey-boulogne.ac-versailles.fr/>

Langues vivantes : anglais, espagnol

CAP

- Accompagnant éducatif petite enfance (modalités d'accès spécifiques)

2^{de} pro

- Métiers de la gestion administrative, du transport et de la logistique

Bac pro

- Accompagnement, soins et services à la personne
- Animation-enfance et personnes âgées
- Assistance à la gestion des organisations et de leurs activités
- Photographie

Sections particulières

- Section européenne : anglais (en liaison avec le bac pro du domaine de la gestion)
- Unité localisée pour l'inclusion scolaire

CHÂTENAY-MALABRY

Lycée Missak et Mélinée Manouchian, lycée des métiers de la santé et du social

280 avenue Jean Jaurès
Tél : 01 40 83 40 00

<https://lyc-manouchian-chenay.ac-versailles.fr/>

Langues vivantes : anglais, espagnol

CAP

- Électricien
- Production et service en restaurations (rapide, collective, cafétéria)

2^{de} pro

- Métiers des transitions numérique et énergétique

Bac pro

- Accompagnement, soins et services à la personne
- Animation-enfance et personnes âgées
- Métiers de l'électricité et de ses environnements connectés

CLICHY

Lycée Newton-Enrea

1 place Jules Verne
Tél : 01 41 06 78 78

<http://www.lycee-newton.fr>

Internat garçons-filles

Langues vivantes : anglais

CAP

- Électricien

2^{de} pro

- Métiers des transitions numérique et énergétique

Bac pro

- Cybersécurité, informatique et réseaux, électronique
- Métiers de l'électricité et de ses environnements connectés

Section particulière

- Section européenne : anglais (en liaison avec le bac pro du domaine numérique)

CLICHY

Lycée René Auffray, lycée des métiers de l'hôtellerie-tourisme, de la santé et du social, campus des métiers et des qualifications : Versailles, patrimoine et artisanat d'excellence (mention excellence)

23 rue Fernand Pelloutier
Tél : 01 49 68 90 00

<https://lyc-auffray-clichy.ac-versailles.fr/>

Langues vivantes : allemand, anglais, espagnol

CAP

- Commercialisation et services en hôtel-café-restaurant
- Cuisine

2^{de} pro

- Métiers de l'hôtellerie-restauration
- Métiers de la gestion administrative, du transport et de la logistique

Bac pro

- Accompagnement, soins et services à la personne
- Assistance à la gestion des organisations et de leurs activités
- Commercialisation et services en restauration
- Cuisine

Section particulière

- Section européenne : anglais (en lien avec les bacs pro des domaines de la cuisine et de la restauration)

COLOMBES

Lycée polyvalent Anatole France, lycée des métiers de l'électrotechnique, des services aux collectivités et à l'environnement

130 boulevard de Valmy
Tél : 01 47 84 10 34

<https://lyc-france-colombes.ac-versailles.fr/>

Langues vivantes : anglais

CAP

- Agent accompagnant au grand âge
- Production et service en restaurations (rapide, collective, cafétéria)

2^{de} pro

- Métiers des transitions numérique et énergétique

Bac pro

- Hygiène, propreté, stérilisation
- Métiers de l'électricité et de ses environnements connectés

Sections particulières

- Section européenne : anglais
- Unité localisée pour l'inclusion scolaire

COLOMBES

Lycée polyvalent Claude Garamont, Lycée des métiers de la chaîne graphique, lycée des métiers de la chaîne graphique, campus des métiers et des qualifications : Versailles, patrimoine et artisanat d'excellence (mention excellence)

69 rue de l'Industrie
Tél : 01 46 49 16 20

<http://www.lyceegaramont.com>

Langues vivantes : anglais

2^{de} pro

- Métiers des industries graphiques et de la communication

Bac pro

- Artisanat et métiers d'art option Communication visuelle plurimédia
- Façonnage de produits imprimés, routage
- Réalisation de produits imprimés et plurimédia option A productions graphiques
- Réalisation de produits imprimés et plurimédia option B productions imprimées

Section particulière

- Section européenne : anglais (en liaison avec le bac pro du domaine de l'artisanat)

■ enseignement public

COURBEVOIE

Lycée professionnel Paul Painlevé, lycée des métiers du commerce, de la communication et de la gestion, campus des métiers et des qualifications : Versailles, patrimoine et artisanat d'excellence (mention excellence)

5 rue de la Montagne
Tél : 01 46 91 96 80
<https://lyc-painleve-courbevoie.ac-versailles.fr/>
Langues vivantes : anglais, espagnol

2^{de} pro

- Métiers de la gestion administrative, du transport et de la logistique
- Métiers de la relation client

Bac pro

- Assistance à la gestion des organisations et de leurs activités
- Métiers de l'accueil
- Métiers du commerce et de la vente option A animation et gestion de l'espace commercial
- Métiers du commerce et de la vente option B prospection clientèle et valorisation de l'offre commerciale

Section particulière

- Section européenne : anglais (en liaison avec le bac pro du domaine de la gestion)

GARCHES

Établissement régional d'enseignement adapté Jean Monnet, campus des métiers et des qualifications : Versailles, patrimoine et artisanat d'excellence (mention excellence)

106 boulevard Raymond Poincaré
Tél : 01 47 95 65 00
<https://erea-monnet-garches.ac-versailles.fr/>
Internat garçons-filles
Langues vivantes : anglais, espagnol

CAP

- Cordonnerie multiservice
- Cordonnier bottier
- Équipier polyvalent du commerce

2^{de} pro

- Métiers de la gestion administrative, du transport et de la logistique
- Métiers de la relation client
- Métiers des industries graphiques et de la communication

Bac pro

- Assistance à la gestion des organisations et de leurs activités
- Métiers de l'accueil
- Métiers de la couture et de la confection
- Réalisation de produits imprimés et plurimédia option A productions graphiques

GENNEVILLIERS

Lycée Galilée, lycée des métiers de la chimie, de la plasturgie et des biotechnologies

79 avenue Chandon
Tél : 01 47 33 30 20
<https://lyc-galilee-gennevilliers.ac-versailles.fr/>
Internat garçons-filles
Langue vivante : anglais

Bac pro

- Plastiques et composites

Section particulière

- Section sportive : rugby

LA GARENNE-COLOMBES

Lycée professionnel La Tournelle, lycée des métiers des systèmes numériques ; lycée des métiers de l'accueil, du commerce, de la gestion, campus des métiers et des qualifications : Versailles, patrimoine et artisanat d'excellence (mention excellence)

87 boulevard National
Tél : 01 41 19 20 30
<https://lyc-tournelle-garenne.ac-versailles.fr/>
Langues vivantes : anglais, espagnol

CAP

- Électricien

2^{de} pro

- Métiers de la gestion administrative, du transport et de la logistique
- Métiers de la relation client
- Métiers des transitions numérique et énergétique

Bac pro

- Assistance à la gestion des organisations et de leurs activités
- Cybersécurité, informatique et réseaux, électronique
- Métiers de l'accueil
- Métiers du commerce et de la vente option A animation et gestion de l'espace commercial
- Métiers du commerce et de la vente option B prospection clientèle et valorisation de l'offre commerciale

Section particulière

- Unité pédagogique pour élèves allophones arrivants en lycée (Classe pour non francophones)

LEVALLOIS-PERRET

Lycée Léonard de Vinci, lycée des métiers de la micro-technologie, de l'optique et des services aux entreprises

4 avenue Georges Pompidou
Tél : 01 41 05 12 12
<https://lycee-vinci-levallois.fr/>
Langues vivantes : anglais, espagnol

2^{de} pro

- Métiers de la gestion administrative, du transport et de la logistique
- Métiers de la réalisation d'ensembles mécaniques et industriels

Bac pro

- Assistance à la gestion des organisations et de leurs activités
- Microtechniques
- Optique lunetterie

Section particulière

- Section sportive : escrime, tennis de table, trampoline

MALAKOFF

Lycée professionnel Louis Girard

85 rue Louis Girard
Tél : 01 46 42 63 84
<https://lyc-girard-malakoff.ac-versailles.fr/>
Langues vivantes : anglais

CAP

- Maintenance des véhicules option véhicules légers

2^{de} pro

- Métiers de la maintenance des matériels et des véhicules
- Métiers de la réalisation d'ensembles mécaniques et industriels
- Métiers des transitions numérique et énergétique

Bac pro

- Installateur en chauffage, climatisation et énergies renouvelables
- Maintenance des véhicules option véhicules légers
- Maintenance et efficacité énergétique
- Technicien modeleur

Section particulière

- Unité localisée pour l'inclusion scolaire

MEUDON

Lycée de l'Observatoire, lycée des métiers éco-citoyen pour le numérique, le commerce, la restauration et l'alimentation, campus des métiers et des qualifications : Versailles, patrimoine et artisanat d'excellence (mention excellence)

3 rue Henri Étlin
Tél : 01 46 01 55 00
<https://lyc-cotesdevillebon-meudon.ac-versailles.fr/>
Langues vivantes : anglais, espagnol

CAP

- Commercialisation et services en hôtel-café-restaurant
- Cuisine
- Équipier polyvalent du commerce

2^{de} pro

- Métiers de l'alimentation
- Métiers de l'hôtellerie-restauration
- Métiers de la relation client
- Métiers des transitions numérique et énergétique

Bac pro

- Boulanger-pâtissier
- Commercialisation et services en restauration
- Cuisine

- Cybersécurité, informatique et réseaux, électronique
- Métiers de l'électricité et de ses environnements connectés
- Métiers du commerce et de la vente option A animation et gestion de l'espace commercial
- Métiers du commerce et de la vente option B prospection clientèle et valorisation de l'offre commerciale

Section particulière

- Section européenne : anglais (en liaison avec les bacs pro des domaines de la restauration, de l'électricité, du commerce et vente)

MONTROUGE

Lycée professionnel Jean Monnet, campus des métiers et des qualifications : Versailles, patrimoine et artisanat d'excellence (mention excellence)

128 avenue Jean Jaurès
Tél : 01 41 17 44 20
<https://lyc-monnet-montrouge.ac-versailles.fr/>
Langues vivantes : anglais, espagnol

CAP

- Couvreur
- Maçon
- Monteur en installations thermiques
- Peintre applicateur de revêtements

2^{de} pro

- Métiers de la construction durable, du bâtiment et des travaux publics
- Métiers de la gestion administrative, du transport et de la logistique
- Métiers des études et de la modélisation numérique du bâtiment

Bac pro

- Assistance à la gestion des organisations et de leurs activités
- Technicien d'études du bâtiment option A études et économie

Sections particulières

- Section européenne : anglais (en liaison avec le bac pro du domaine gestion-administration)
- Unité localisée pour l'inclusion scolaire
- Unité pédagogique pour élèves allophones arrivants en lycée (Classe pour non francophones)

NANTERRE

Lycée Louise Michel, campus des métiers et des qualifications : Versailles, patrimoine et artisanat d'excellence (mention excellence)

11 boulevard du Midi
Tél : 01 47 24 00 86
<https://lyc-michel-nanterre.ac-versailles.fr/>

Langues vivantes : anglais, espagnol

CAP

- Métiers de la mode - vêtement flou

2^{de} pro

- Métiers de la relation client

Bac pro

- Métiers de la couture et de la confection
- Métiers du commerce et de la vente option A animation et gestion de l'espace commercial
- Métiers du commerce et de la vente option B prospection clientèle et valorisation de l'offre commerciale

Section particulière

- Section européenne : anglais (en liaison avec le bac pro du domaine du commerce)

NANTERRE

Lycée polyvalent Frédéric et Irène Joliot Curie

92 avenue Joliot-Curie

Tél : 01 47 21 20 19

<https://lyc-curie-nanterre.ac-versailles.fr/>

CAP

- Agent de sécurité

Bac pro

- Métiers de la sécurité

NANTERRE

Lycée professionnel industriel Claude Chappe

54-80 rue des Alouettes

Tél : 01 46 25 05 80

<https://lyc-claudechappe-nanterre.ac-versailles.fr/>

Langues vivantes : anglais

CAP

- Électricien
- Maintenance des véhicules option motocycles
- Maintenance des véhicules option véhicules légers

2^{de} pro

- Métiers de la maintenance des matériels et des véhicules
- Métiers des transitions numérique et énergétique

Bac pro

- Cybersécurité, informatique et réseaux, électronique
- Maintenance des véhicules option motocycles
- Maintenance des véhicules option véhicules légers
- Métiers de l'électricité et de ses environnements connectés

NEUILLY-SUR-SEINE

Lycée professionnel Vassily Kandinsky, lycée des métiers de l'esthétique et des services à la personne

96 boulevard Bineau

Tél : 01 46 24 43 16

<https://lyc-kandinsky-neuilly.ac-versailles.fr/>

Langues vivantes : anglais

CAP

- Accompagnant éducatif petite enfance (modalités d'accès spécifiques)

2^{de} pro

- Métiers de la beauté et du bien-être

Bac pro

- Accompagnement, soins et services à la personne
- Esthétique cosmétique parfumerie

PUTEAUX

Lycée professionnel Voilin, lycée des métiers de la vente et du commerce, campus des métiers et des qualifications : Versailles, patrimoine et artisanat d'excellence (mention excellence)

26 rue Lucien Voilin

Tél : 01 55 23 00 00

<https://lyc-voilin-puteaux.ac-versailles.fr/>

Langues vivantes : allemand, anglais, espagnol

CAP

- Équipier polyvalent du commerce

2^{de} pro

- Métiers de la relation client

Bac pro

- Métiers de l'accueil
- Métiers du commerce et de la vente option A animation et gestion de l'espace commercial
- Métiers du commerce et de la vente option B prospection clientèle et valorisation de l'offre commerciale

Sections particulières

- Section européenne : anglais (en liaison avec les bacs pro des domaines de l'accueil, du commerce, de la gestion et de la vente)
- Unité localisée pour l'inclusion scolaire

RUEIL-MALMAISON

Lycée Gustave Eiffel, lycée des métiers de la santé, de la communication et du commerce

78 avenue du Président

Pompidou

Tél : 01 55 47 13 13

<http://lyc-eiffel-rueil.ac-versailles.fr/>

Langues vivantes : anglais, espagnol

2^{de} pro

- Métiers de la gestion administrative, du transport et de la logistique
- Métiers de la relation client

Bac pro

- Accompagnement, soins et services à la personne
- Assistance à la gestion des organisations et de leurs activités
- Métiers du commerce et de la vente option B prospection clientèle et valorisation de l'offre commerciale

Section particulière

- Section européenne : anglais (en liaison avec les bacs pro des domaines de la vente et de la gestion)

SAINT-CLOUD

Lycée Alberto Santos Dumont, lycée des métiers de la restauration et de la gestion, campus des métiers et des qualifications : Versailles, patrimoine et artisanat d'excellence (mention excellence)

39 rue Pasteur

Tél : 01 41 12 02 50

<https://lyc-santosdumont-st-cloud.ac-versailles.fr/>

Langues vivantes : anglais, espagnol

CAP

- Commercialisation et services en hôtel-café-restaurant
- Cuisine
- Équipier polyvalent du commerce

2^{de} pro

- Métiers de l'hôtellerie-restauration
- Métiers de la gestion administrative, du transport et de la logistique
- Métiers de la relation client

Bac pro

- Assistance à la gestion des organisations et de leurs activités
- Commercialisation et services en restauration
- Cuisine
- Métiers de l'accueil
- Métiers du commerce et de la vente option A animation et gestion de l'espace commercial

Sections particulières

- Section européenne : anglais, espagnol (en liaison avec tous les bacs pro, sauf celui du domaine de la gestion)
- Unité localisée pour l'inclusion scolaire

SCEAUX

Lycée Florian, lycée des métiers de la beauté ; lycée des métiers de la vente

9 bis rue de la Marne

Tél : 01 41 87 02 20

<https://lyc-florian-sceaux.ac-versailles.fr/>

Langues vivantes : anglais, espagnol

CAP

- Équipier polyvalent du commerce
- Esthétique cosmétique parfumerie (modalités d'accès spécifiques)

2^{de} pro

- Métiers de la beauté et du bien-être
- Métiers de la gestion administrative, du transport et de la logistique
- Métiers de la relation client

Bac pro

- Assistance à la gestion des organisations et de leurs activités
- Esthétique cosmétique parfumerie
- Métiers du commerce et de la vente option A animation et gestion de l'espace commercial
- Métiers du commerce et de la vente option B prospection clientèle et valorisation de l'offre commerciale

Sections particulières

- Section européenne : anglais, espagnol (en liaison avec les bacs pro des domaines du commerce et de la vente)
- Unité localisée pour l'inclusion scolaire

SURESNES

Lycée des métiers, des énergies et du bois Louis Blériot, lycée des métiers des énergies, campus des métiers et des qualifications : Versailles, patrimoine et artisanat d'excellence (mention excellence)

67 rue de Verdun

Tél : 01 45 06 21 36

<https://lyc-blériot-suresnes.ac-versailles.fr/>

Langues vivantes : anglais

CAP

- Électricien
- Menuisier fabricant
- Monteur en installations sanitaires

2^{de} pro

- Métiers de l'agencement, de la menuiserie et de l'ameublement
- Métiers des transitions numérique et énergétique

Bac pro

- Installateur en chauffage, climatisation et énergies renouvelables
- Métiers de l'électricité et de ses environnements connectés
- Technicien menuisier agencier

Section particulière

- Unité localisée pour l'inclusion scolaire

VANVES

Lycée professionnel Louis Dardenne, campus des métiers et des qualifications : Versailles, patrimoine et artisanat d'excellence (mention excellence)

25 rue Louis Dardenne

Tél : 01 47 36 34 07

<https://lyc-dardenne-vanves.ac-versailles.fr/>

Langues vivantes : anglais, espagnol

■ enseignement public

CAP

- Accompagnant éducatif petite enfance (modalités d'accès spécifiques)

2^{de} pro

- Métiers de la gestion administrative, du transport et de la logistique
- Métiers de la relation client

Bac pro

- Accompagnement, soins et services à la personne
- Assistance à la gestion des organisations et de leurs activités
- Métiers de l'accueil
- Métiers du commerce et de la vente option A animation et gestion de l'espace commercial

Section particulière

- Section européenne : anglais

VILLENEUVE-LA-GARENNE

Lycée Charles Petiet

65 boulevard Gallieni

Tél : 01 47 40 00

Langues vivantes : anglais, espagnol

CAP

- Carrossier automobile
- Maintenance des véhicules option véhicules légers

2^{de} pro

- Métiers de la gestion administrative, du transport et de la logistique
- Métiers de la maintenance des matériels et des véhicules
- Métiers de la relation client

Bac pro

- Carrossier peintre automobile
- Construction et aménagement de véhicules
- Maintenance des matériels option B matériels de construction et de manutention
- Maintenance des véhicules option véhicules légers
- Métiers de la logistique
- Métiers du commerce et de la vente option A animation et gestion de l'espace commercial
- Métiers du commerce et de la vente option B prospection clientèle et valorisation de l'offre commerciale

Section particulière

- Unité localisée pour l'inclusion scolaire

95 Val-d'Oise

ARGENTEUIL

Lycée Fernand et Nadia Léger, lycée des métiers du social, de la santé, des services

7 allée Fernand Léger

Tél : 01 39 98 43 43

<https://lyc-leger-argenteuil.ac-versailles.fr/>

Langues vivantes : anglais, arabe, espagnol, italien

CAP

- Accompagnant éducatif petite enfance (modalités d'accès spécifiques)

- Métiers de la coiffure (modalités d'accès spécifiques)
- Production et service en restaurations (rapide, collective, cafétéria)

2^{de} pro

- Métiers de la beauté et du bien-être
- Métiers de la gestion administrative, du transport et de la logistique

Bac pro

- Accompagnement, soins et services à la personne
- Animation-enfance et personnes âgées
- Assistance à la gestion des organisations et de leurs activités
- Esthétique cosmétique parfumerie
- Hygiène, propreté, stérilisation

Sections particulières

- Section européenne : anglais, espagnol (en liaison avec le bac pro du domaine de la gestion)
- Unité localisée pour l'inclusion scolaire (élèves du bac pro accompagnement soins et services à la personne, élèves du bac ST2S)
- Unité pédagogique pour élèves allophones arrivants en lycée (Classe pour non francophones)

ARGENTEUIL

Lycée Jean Jaurès

25 rue Charles Lecocq

Tél : 01 39 98 50 00

<https://lyc-jaures-argenteuil.ac-versailles.fr/>

Internat garçons-filles
Langues vivantes : anglais

CAP

- Réalisations industrielles en chaudronnerie ou soudage option A chaudronnerie

2^{de} pro

- Métiers de la réalisation d'ensembles mécaniques et industriels
- Métiers des transitions numérique et énergétique

Bac pro

- Cybersécurité, informatique et réseaux, électronique
- Métiers de l'électricité et de ses environnements connectés
- Microtechniques
- Modélisation et prototypage 3D
- Technicien en chaudronnerie industrielle
- Technicien en réalisation de produits mécaniques option réalisation et suivi de productions

ARGENTEUIL

Lycée polyvalent Georges Braque - Lycée des métiers de l'intelligence économique et du management,

21 rue Victor Puiseux

Tél : 01 39 96 50 50

<https://lyc-braque-argenteuil.ac-versailles.fr/>

Langues vivantes : anglais, espagnol

2^{de} pro

- Métiers de la gestion administrative, du transport et de la logistique

Bac pro

- Assistance à la gestion des organisations et de leurs activités

ARNOUVILLE

Lycée professionnel Virginia Henderson, lycée des métiers des services à la personne et à l'entreprise, campus des métiers et des qualifications : hub de l'aéroportuaire et des échanges internationaux

100 avenue Charles Vaillant

Tél : 01 39 85 21 78

<https://lyc-henderson-arnouville.ac-versailles.fr/>

Langues vivantes : allemand, anglais, espagnol

CAP

- Accompagnant éducatif petite enfance (modalités d'accès spécifiques)

2^{de} pro

- Métiers de la gestion administrative, du transport et de la logistique

Bac pro

- Accompagnement, soins et services à la personne
- Animation-enfance et personnes âgées
- Assistance à la gestion des organisations et de leurs activités

Section particulière

- Section européenne : allemand (en liaison avec le bac pro du domaine de la gestion)

BEAUMONT-SUR-OISE

Lycée d'enseignement adapté Françoise Dolto, campus des métiers et des qualifications : Versailles, patrimoine et artisanat d'excellence (mention excellence)

106 rue Roussel

Tél : 01 39 37 42 60

<http://www.erea-dolto-beaumont.ac-versailles.fr>

Internat garçons-filles

CAP

- Agent accompagnant au grand âge
- Équipier polyvalent du commerce
- Métiers de la mode - vêtement flou
- Production et service en restaurations (rapide, collective, cafétéria)

BEAUMONT-SUR-OISE

Lycée Évariste Galois

14 boulevard Léon Blum

Tél : 01 34 70 17 06

<https://lyc-galois-beaumont.ac-versailles.fr/>

Langues vivantes : anglais, espagnol

CAP

- Électricien
- Équipier polyvalent du commerce

2^{de} pro

- Métiers de la gestion administrative, du transport et de la logistique
- Métiers de la relation client
- Métiers des transitions numérique et énergétique

Bac pro

- Accompagnement, soins et services à la personne
- Assistance à la gestion des organisations et de leurs activités
- Métiers de l'électricité et de ses environnements connectés
- Métiers du commerce et de la vente option A animation et gestion de l'espace commercial
- Métiers du commerce et de la vente option B prospection clientèle et valorisation de l'offre commerciale

Section particulière

- Section européenne : anglais, espagnol (en liaison avec les bacs pro des domaines de la gestion et de la vente)

BEZONS

Lycée Paulette Nardal

5-7 rue Marcel Langlois

Tél : 01 34 34 36 00

<https://lyc-ronceray-bezons.ac-versailles.fr/>

Internat garçons-filles
Langues vivantes : anglais, espagnol

CAP

- Commercialisation et services en hôtel-café-restaurant
- Cuisine

2^{de} pro

- Métiers de la gestion administrative, du transport et de la logistique
- Métiers de la relation client

Bac pro

- Assistance à la gestion des organisations et de leurs activités
- Métiers de l'accueil
- Métiers du commerce et de la vente option A animation et gestion de l'espace commercial
- Métiers du commerce et de la vente option B prospection clientèle et valorisation de l'offre commerciale

Section particulière

- Section européenne : anglais (en liaison avec le bac pro du domaine de l'accueil)

BOUFFÉMONT

Centre médical et pédagogique Jacques Arnaud-Annexe du lycée George Sand de Domont

5 rue Pasteur
Tél : 01 39 35 35 11
<https://etudes-fsef-bouffemont.ac-versailles.fr/>

Internat garçons-filles
Langues vivantes : allemand, anglais, espagnol

2^{de} pro

- Métiers de la gestion administrative, du transport et de la logistique

Bac pro

- Assistance à la gestion des organisations et de leurs activités

CERGY

Lycée Jules Verne

1 rue Michel Strogoff
Tél : 01 34 32 20 00

<https://lyc-verne-cergy.ac-versailles.fr/>

Langues vivantes : anglais

CAP

- Conducteur d'installations de production

2^{de} pro

- Métiers de la réalisation d'ensembles mécaniques et industriels
- Métiers du pilotage et de la maintenance d'installations automatisées

Bac pro

- Maintenance des systèmes de production connectés
- Modélisation et prototypage 3D
- Technicien en réalisation de produits mécaniques option réalisation et suivi de productions

CHARS

Lycée professionnel régional du Vexin, lycée des métiers de la sécurité et de la prévention

2 rue Jean Hamon
Tél : 01 30 39 78 94
<https://lyc-vexin-chars.ac-versailles.fr/>

Langues vivantes : anglais, espagnol

CAP

- Agent accompagnant au grand âge
- Agent de sécurité (modalités d'accès spécifiques)
- Électricien
- Équipier polyvalent du commerce

2^{de} pro

- Métiers de la gestion administrative, du transport et de la logistique
- Métiers de la relation client
- Métiers des transitions numérique et énergétique
- Métiers du pilotage et de la maintenance d'installations automatisées

Bac pro

- Assistance à la gestion des organisations et de leurs activités
- Maintenance des systèmes de production connectés
- Métiers de l'électricité et de ses environnements connectés
- Métiers de la sécurité
- Métiers du commerce et de la vente option A animation et gestion de l'espace commercial
- Métiers du commerce et de la vente option B prospection clientèle et valorisation de l'offre commerciale

Sections particulières

- Section européenne : anglais (en liaison avec le bac pro du domaine du commerce)
- Unité localisée pour l'inclusion scolaire

CORMELLES-EN-PARISIS

Lycée professionnel Le Corbusier, lycée des métiers du bâtiment, campus des métiers et des qualifications : hub de l'aéroportuaire et des échanges internationaux

2 rue Paul Bloch
Tél : 01 39 78 48 98
<https://lyc-lecorbusier-cormeilles.ac-versailles.fr/>

Internat garçons-filles
Langues vivantes : anglais

CAP

- Interventions en maintenance technique des bâtiments
- Maçon
- Monteur en installations sanitaires
- Monteur en installations thermiques
- Peintre applicateur de revêtements

2^{de} pro

- Métiers de l'agencement, de la menuiserie et de l'ameublement
- Métiers de la construction durable, du bâtiment et des travaux publics
- Métiers des études et de la modélisation numérique du bâtiment
- Métiers des transitions numérique et énergétique

Bac pro

- Aménagement et finition du bâtiment
- Géomètre
- Installateur en chauffage, climatisation et énergies renouvelables
- Maintenance et efficacité énergétique
- Organisation et réalisation du gros œuvre
- Technicien d'études du bâtiment option B assistant en architecture
- Technicien menuisier agencier

Sections particulières

- Section européenne : anglais (en liaison avec le bac pro du domaine de la topographie et le bac pro du domaine du bâtiment)
- Unité localisée pour l'inclusion scolaire

DOMONT

Lycée George Sand, campus des métiers et des qualifications : hub de l'aéroportuaire et des échanges internationaux

Avenue du Lycée
Tél : 01 39 35 02 13
<http://www.lyc-sand-domont.fr/>
Langues vivantes : anglais, espagnol, portugais

CAP

- Signalétique et décors graphiques (modalités d'accès spécifiques)

2^{de} pro

- Métiers de la relation client

Bac pro

- Métiers du commerce et de la vente option A animation et gestion de l'espace commercial
- Métiers du commerce et de la vente option B prospection clientèle et valorisation de l'offre commerciale

Section particulière

- Section européenne : anglais (en liaison avec le bac pro du domaine du commerce)

EAUBONNE

Lycée Louis Armand
32 rue Stéphane Proust
Tél : 01 34 06 10 30

<https://www.lycee-louis-armand-eaubonne.fr/>
Langues vivantes : anglais, espagnol

CAP

- Équipier polyvalent du commerce
- Maintenance des matériels option C matériels d'espaces verts

2^{de} pro

- Métiers de la relation client
- Métiers du pilotage et de la maintenance d'installations automatisées

Bac pro

- Maintenance des systèmes de production connectés
- Métiers du commerce et de la vente option A animation et gestion de l'espace commercial
- Métiers du commerce et de la vente option B prospection clientèle et valorisation de l'offre commerciale

Section particulière

- Section européenne : anglais, espagnol (en liaison avec les bacs pro des domaines du commerce et de la vente)

ENGHIEN-LES-BAINS

Lycée polyvalent Gustave Monod, lycée des métiers de l'ingénierie industrielle, lycée des métiers de l'ingénierie industrielle

71 avenue de Ceinture
Tél : 01 39 89 32 41
<https://www.lyc-polyvalent-monod-enghien.fr/>
Langues vivantes : allemand, anglais, espagnol

2^{de} pro

- Métiers de la gestion administrative, du transport et de la logistique
- Métiers de la réalisation d'ensembles mécaniques et industriels
- Métiers des transitions numérique et énergétique

Bac pro

- Assistance à la gestion des organisations et de leurs activités
- Métiers de l'électricité et de ses environnements connectés
- Technicien en réalisation de produits mécaniques option réalisation et suivi de productions

Section particulière

- Unité pédagogique pour élèves allophones arrivants en lycée (Classe pour non francophones)

ÉRAGNY

Lycée Auguste Escoffier, lycée des métiers de la gastronomie et des techniques du froid, campus des métiers et des qualifications : Versailles, patrimoine et artisanat d'excellence (mention excellence)

77 rue de Pierrelaye
Tél : 01 34 02 40 80
<https://lyc-escoffier-eragny.ac-versailles.fr/>

Internat garçons-filles
Langues vivantes : anglais, espagnol

CAP

- Commercialisation et services en hôtel-café-restaurant
- Cuisinier
- Pâtissier

2^{de} pro

- Métiers de l'alimentation
- Métiers de l'hôtellerie-restauration
- Métiers des transitions numérique et énergétique

Bac pro

- Boulanger-pâtissier
- Commercialisation et services en restauration
- Cuisine
- Métiers de l'électricité et de ses environnements connectés
- Métiers du froid et des énergies renouvelables

■ enseignement public

Sections particulières

- Section européenne : anglais, espagnol (en liaison avec les bacs pro des domaines de la restauration et de la cuisine)
- Unité localisée pour l'inclusion scolaire

ERMONT

Lycée polyvalent Gustave Eiffel, Lycée des métiers de l'électricité et des services aux entreprises, lycée des métiers du génie électrique et des métiers du tertiaire

9 allée Jean de Florette
Tél : 01 34 14 17 32

<https://lyc-eiffel-ermont.ac-versailles.fr/>

Langues vivantes : anglais, espagnol

CAP

- Agent de sécurité
- Électricien

2^{de} pro

- Métiers de la gestion administrative, du transport et de la logistique
- Métiers des transitions numérique et énergétique

Bac pro

- Assistance à la gestion des organisations et de leurs activités
- Cybersécurité, informatique et réseaux, électronique
- Métiers de l'électricité et de ses environnements connectés
- Métiers de la sécurité

Section particulière

- Section européenne : anglais (en liaison avec le bac pro du domaine gestion-administration)

ERMONT

Lycée professionnel Ferdinand Buisson, campus des métiers et des qualifications : Versailles, patrimoine et artisanat d'excellence (mention excellence)

245 rue Ferdinand Buisson
Tél : 01 34 15 70 61

<https://lyc-buisson-ermont.ac-versailles.fr/>

Langues vivantes : anglais, espagnol

CAP

- Équipier polyvalent du commerce
- Métiers de l'entretien des textiles option B pressing
- Monteur en installations sanitaires
- Monteur en installations thermiques

2^{de} pro

- Métiers de la construction durable, du bâtiment et des travaux publics
- Métiers de la gestion administrative, du transport et de la logistique

- Métiers de la relation client
- Métiers des études et de la modélisation numérique du bâtiment

Bac pro

- Assistance à la gestion des organisations et de leurs activités
- Menuiserie aluminium-verre
- Métiers de l'accueil
- Métiers de la couture et de la confection
- Métiers du commerce et de la vente option A animation et gestion de l'espace commercial
- Ouvrages du bâtiment : métallerie
- Technicien d'études du bâtiment option A études et économie

Sections particulières

- Section européenne : anglais (en liaison avec le bac pro du domaine de l'accueil)
- Unité localisée pour l'inclusion scolaire
- Unité pédagogique pour élèves allophones arrivants en lycée (Classe pour non francophones)

FOSSÉS

Lycée Charles Baudelaire, campus des métiers et des qualifications : hub de l'aéroportuaire et des échanges internationaux

13 rue du Grand Tremblay
Tél : 01 34 72 27 00

<https://lyc-baudelaire-fosses.ac-versailles.fr/>

Langues vivantes : anglais, espagnol

CAP

- Agent accompagnant au grand âge
- Agent de sécurité (modalités d'accès spécifiques)
- Équipier polyvalent du commerce

2^{de} pro

- Métiers de la relation client

Bac pro

- Métiers de l'accueil
- Métiers de la sécurité
- Métiers du commerce et de la vente option A animation et gestion de l'espace commercial
- Métiers du commerce et de la vente option B prospection clientèle et valorisation de l'offre commerciale

Sections particulières

- Section européenne : anglais (en liaison avec les bacs pro du domaine de la sécurité et du domaine de l'accueil)
- Unité localisée pour l'inclusion scolaire

GARGES-LÈS-GONESSE

Lycée Arthur Rimbaud, lycée des métiers de l'automobile, du commerce et de la logistique, campus des métiers et des qualifications : hub de l'aéroportuaire et des échanges internationaux

99 avenue de la Division Leclerc

Tél : 01 34 07 11 22

<https://lyc-rimbaud-garges.ac-versailles.fr/>

Langues vivantes : anglais, espagnol

CAP

- Carrossier automobile
- Équipier polyvalent du commerce
- Maintenance des véhicules option véhicules légers
- Opérateur/opératrice logistique

2^{de} pro

- Métiers de la gestion administrative, du transport et de la logistique
- Métiers de la maintenance des matériels et des véhicules
- Métiers de la relation client

Bac pro

- Carrossier peintre automobile
- Maintenance des véhicules option véhicules légers
- Métiers de l'accueil
- Métiers de la logistique
- Métiers du commerce et de la vente option A animation et gestion de l'espace commercial
- Métiers du commerce et de la vente option B prospection clientèle et valorisation de l'offre commerciale
- Organisation de transport de marchandises

Sections particulières

- Section européenne : anglais, espagnol (en liaison avec les bacs pros des domaines de la logistique, du commerce et de l'accueil)
- Unité localisée pour l'inclusion scolaire

GOUSSAINVILLE

Lycée Romain Rolland, lycée des métiers de l'industrie, du commerce et des services aux entreprises, campus des métiers et des qualifications : hub de l'aéroportuaire et des échanges internationaux

21 avenue de Montmorency
Tél : 01 39 33 95 55

<https://lyc-rolland-goussainville.ac-versailles.fr/>

Langues vivantes : allemand, anglais, arabe, espagnol

CAP

- Électricien
- Équipier polyvalent du commerce
- Métallier

2^{de} pro

- Métiers de la gestion administrative, du transport et de la logistique
- Métiers de la réalisation d'ensembles mécaniques et industriels
- Métiers de la relation client
- Métiers des transitions numérique et énergétique

Bac pro

- Assistance à la gestion des organisations et de leurs activités
- Métiers de l'accueil
- Métiers de l'électricité et de ses environnements connectés
- Métiers du commerce et de la vente option A animation et gestion de l'espace commercial
- Métiers du commerce et de la vente option B prospection clientèle et valorisation de l'offre commerciale
- Technicien en chaudronnerie industrielle

JOUY-LE-MOUTIER

Collège Henri Guillaumet

5 place Icare

Tél : 01 34 43 51 00

<https://clg-guillaumet-jouy.ac-versailles.fr/>

CAP agricole

- Jardinier-paysagiste
- Métiers de l'agriculture production végétale : arboriculture, production végétale : horticulture

JOUY-LE-MOUTIER

Lycée de l'Hautil, campus des métiers et des qualifications : Versailles, patrimoine et artisanat d'excellence (mention excellence)

1 rue Gabriel Fauré

Tél : 01 34 32 71 71

<https://lyc-hautil-jouy.ac-versailles.fr/>

Langues vivantes : allemand, anglais, espagnol

2^{de} pro

- Métiers de la gestion administrative, du transport et de la logistique
- Métiers de la relation client

Bac pro

- Assistance à la gestion des organisations et de leurs activités
- Métiers de l'accueil
- Métiers du commerce et de la vente option A animation et gestion de l'espace commercial
- Métiers du commerce et de la vente option B prospection clientèle et valorisation de l'offre commerciale

Section particulière

- Section européenne : anglais (en liaison avec les bacs pro des domaines de l'accueil et du commerce)

MONTMORENCY

Lycée professionnel Turgot, lycée des métiers du commerce et de la gestion administrative, campus des métiers et des qualifications : Versailles, patrimoine et artisanat d'excellence (mention excellence)

3 place au Pain
Tél : 01 34 05 15 25
<https://lyc-turgot-montmorency.ac-versailles.fr/>

Langues vivantes : anglais, espagnol, italien

CAP

- Équipier polyvalent du commerce

2^{de} pro

- Métiers de la gestion administrative, du transport et de la logistique
- Métiers de la relation client

Bac pro

- Assistance à la gestion des organisations et de leurs activités
- Métiers de l'accueil
- Métiers du commerce et de la vente option A animation et gestion de l'espace commercial (modalités d'accès spécifiques)
- Métiers du commerce et de la vente option B prospection clientèle et valorisation de l'offre commerciale

Section particulière

- Section européenne : anglais (en liaison avec les bacs pro des domaines de la gestion et du commerce)

MONTSOULT

Lycée professionnel Jean Mermoz, campus des métiers et des qualifications : hub de l'aéroportuaire et des échanges internationaux

21 rue Émile Combres
Tél : 01 34 73 99 95
<https://lyc-mermoz-montsout.ac-versailles.fr/>

Langues vivantes : anglais, espagnol

CAP

- Électricien
- Équipier polyvalent du commerce

2^{de} pro

- Métiers de la gestion administrative, du transport et de la logistique
- Métiers de la relation client
- Métiers des transitions numérique et énergétique

Bac pro

- Assistance à la gestion des organisations et de leurs activités
- Métiers de l'accueil
- Métiers de l'électricité et de ses environnements connectés
- Métiers du commerce et de la vente option A animation et gestion de l'espace commercial

Section particulière

- Section européenne : anglais, espagnol (en liaison avec les bacs pro tertiaires)

OSNY

Lycée Paul-Émile Victor
116 rue de Livilliers
Tél : 01 34 35 14 14

<https://lyc-victor-osny.ac-versailles.fr/>
Langues vivantes : anglais, espagnol

2^{de} pro

- Métiers de la gestion administrative, du transport et de la logistique

Bac pro

- Assistance à la gestion des organisations et de leurs activités

PONTOISE

Lycée Camille Pissarro, lycée des métiers de la santé, du social et de l'aide aux personnes

1 rue Henri Matisse
Tél : 01 34 41 54 54
<https://lyc-pissarro-pontoise.ac-versailles.fr/>

Langue vivante : anglais

Bac pro

- Accompagnement, soins et services à la personne

SAINT-OUEN-L'AUMÔNE

Lycée des métiers de l'automobile et du transport Château d'Épluches, lycée des métiers de l'automobile et du transport

45 avenue du Château
Tél : 01 34 48 32 80
<https://lyc-epluches-st-ouen.ac-versailles.fr/>

Internat garçons
Langues vivantes : anglais, espagnol

CAP

- Carrossier automobile
- Conducteur agent d'accueil en autobus et autocar
- Conducteur routier de marchandises option livraisons de proximité
- Conducteur routier de marchandises option livraisons longue distance

- Maintenance des véhicules option véhicules de transport routier

- Maintenance des véhicules option véhicules légers

2^{de} pro

- Métiers de la gestion administrative, du transport et de la logistique
- Métiers de la maintenance des matériels et des véhicules

Bac pro

- Carrossier peintre automobile
- Conducteur routier de marchandises

- Maintenance des véhicules option véhicules de transport routier

- Maintenance des véhicules option véhicules légers
- Métiers de la logistique
- Organisation de transport de marchandises

Section particulière

- Unité localisée pour l'inclusion scolaire

SAINT-OUEN-L'AUMÔNE

Lycée Edmond Rostand, lycée des métiers de la relation client et du management, campus des métiers et des qualifications : Versailles, patrimoine et artisanat d'excellence (mention excellence)

75 rue de Paris
Tél : 01 34 48 57 30
<https://lyc-rostand-st-ouen.ac-versailles.fr/>

Langues vivantes : anglais, espagnol

CAP

- Équipier polyvalent du commerce

2^{de} pro

- Métiers de la gestion administrative, du transport et de la logistique
- Métiers de la relation client

Bac pro

- Assistance à la gestion des organisations et de leurs activités
- Métiers de l'accueil
- Métiers du commerce et de la vente option A animation et gestion de l'espace commercial
- Métiers du commerce et de la vente option B prospection clientèle et valorisation de l'offre commerciale

Section particulière

- Section européenne : anglais, espagnol (en liaison avec les bacs pro des domaines de l'accueil, du commerce et de la vente)

SAINT-OUEN-L'AUMÔNE

Lycée polyvalent Jean Perrin
2 rue des Egalisses
Tél : 01 34 32 58 28

<https://www.jeanperrin.org/portail/>
Langue vivante : anglais

2^{de} pro

- Métiers des transitions numérique et énergétique

Bac pro

- Cybersécurité, informatique et réseaux, électronique
- Métiers de l'électricité et de ses environnements connectés

SANNOIS

Lycée d'enseignement adapté La tour du mail, campus des métiers et des qualifications : Versailles, patrimoine et artisanat d'excellence (mention excellence)

70 chemin de La Tour du Mail
Tél : 01 39 80 01 54
<http://www.erea-sannois.ac-versailles.fr>

Internat garçons-filles

CAP

- Agent accompagnant au grand âge
- Commercialisation et services en hôtel-café-restaurant
- Cuisine
- Maintenance des matériels option C matériels d'espaces verts
- Menuisier fabricant

CAP agricole

- Jardinier-paysagiste
- Métiers de l'agriculture production végétale : horticulture

SARCELLES

Lycée Jean-Jacques Rousseau, campus des métiers et des qualifications : hub de l'aéroportuaire et des échanges internationaux

2 rue Jean-Jacques Rousseau
Tél : 01 39 33 26 00
<https://lyc-rousseau-sarcelles.ac-versailles.fr/>

Langues vivantes : anglais, espagnol

2^{de} pro

- Métiers de la gestion administrative, du transport et de la logistique

Bac pro

- Accompagnement, soins et services à la personne
- Assistance à la gestion des organisations et de leurs activités

Section particulière

- Section sportive : hip-hop

SARCELLES

Lycée Maryse-Condé
8 rue Fernand Léger
Tél : 01 34 38 36 00

<https://lyc-conde-sarcelles.ac-versailles.fr/>
Langues vivantes : anglais

2^{de} pro

- Métiers de la réalisation d'ensembles mécaniques et industriels
- Métiers des transitions numérique et énergétique

Bac pro

- Cybersécurité, informatique et réseaux, électronique
- Métiers de l'électricité et de ses environnements connectés

■ enseignement public

- Microtechniques
- Technicien en réalisation de produits mécaniques option réalisation et suivi de productions

TAVERNY

Lycée Louis Jouvot,
26 rue de Saint-Prix
Tél : 01 34 18 41 20
<http://lyc-louisjouvot-taverny.ac-versailles.fr/>
Langues vivantes : anglais, espagnol

CAP

- Électricien

2^{de} pro

- Métiers de la gestion administrative, du transport et de la logistique
- Métiers des transitions numérique et énergétique

Bac pro

- Accompagnement, soins et services à la personne
- Animation-enfance et personnes âgées
- Assistance à la gestion des organisations et de leurs activités
- Métiers de l'électricité et de ses environnements connectés

Section particulière

- Section sportive : handball

VAURÉAL

Lycée Camille Claudel, lycée des métiers des arts et du design
4 avenue Federico Garcia Lorca
Tél : 01 34 21 18 93
<https://lyc-claudel-vaureal.ac-versailles.fr/>

Langue vivante : anglais

Bac pro

- Artisanat et métiers d'art option marchandisage visuel

VILLIERS-LE-BEL

Lycée Pierre Mendès France, lycée des métiers de l'éco-construction et du bâtiment, campus des métiers et des qualifications : hub de l'aéroportuaire et des échanges internationaux
1 rue de Goussainville
Tél : 01 34 38 31 00
<https://lyc-pmf-villiers.ac-versailles.fr/>
Langues vivantes : anglais

CAP

- Installateur en froid et conditionnement d'air
- Interventions en maintenance technique des bâtiments

- Menuisier fabricant
- Monteur en installations sanitaires
- Monteur en installations thermiques

2^{de} pro

- Métiers de l'agencement, de la menuiserie et de l'ameublement
- Métiers des transitions numérique et énergétique

Bac pro

- Installateur en chauffage, climatisation et énergies renouvelables
- Maintenance et efficacité énergétique
- Métiers du froid et des énergies renouvelables
- Technicien menuisier agencier

◆ **LES ÉTABLISSEMENTS PRIVÉS SOUS CONTRAT (VOIE SCOLAIRE)**

78 Yvelines

LE TREMBLAY-SUR-MAULDRE

Lycée agricole du CHEP - « L'École du savoir vert »
43 rue du général de Gaulle
Tél : 01 34 87 99 09
<http://www.chep78.fr>
Internat garçons-filles
Langues vivantes : anglais

CAP agricole

- Jardinier-paysagiste

2^{de} pro

- Nature-jardin-paysage-forêt

Bac pro

- Aménagements paysagers
- Forêt
- Gestion des milieux naturels et de la faune

MAGNANVILLE

Ensemble Scolaire Terre et Avenir (ex Lycée agricole Sully)

22 avenue de l'Europe Magnanville
Tél : 01 34 77 27 00
<https://esta-magnanville.fr>
Internat garçons-filles
Langues vivantes : allemand, anglais, espagnol

2^{de} pro

- Productions

Bac pro

- Agroéquipement
- Conduite et gestion de l'entreprise agricole grandes cultures, polyculture élevage

MANTES-LA-JOLIE

Lycée professionnel Notre-Dame

15 rue de Strasbourg
Tél : 01 34 97 76 03
<http://notre-dame-mantes.com>
Langues vivantes : anglais, espagnol

2^{de} pro

- Métiers de la gestion administrative, du transport et de la logistique

Bac pro

- Accompagnement, soins et services à la personne
- Assistance à la gestion des organisations et de leurs activités

MAULE

Lycée professionnel agricole Le Buat
21 rue du Buat
Tél : 01 30 90 82 10
<https://campus-lebuat.fr/>
Internat garçons-filles
Langue vivante : anglais

CAP agricole

- Services aux personnes et vente en espace rural

2^{de} pro

- Conseil-vente
- Productions

Bac pro

- Conduite d'activités d'élevage et d'hébergement dans le secteur canin-félin
- Services aux personnes et animation dans les territoires
- Technicien conseil vente en animalerie

SAINT-GERMAIN-EN-LAYE

Lycée professionnel Saint-Érembert
5 rue Salomon Reinach
Tél : 01 39 21 58 58
<https://www.Saint-erembert.fr>
Langue vivante : anglais

2^{de} pro

- Métiers des transitions numérique et énergétique

Bac pro

- Cybersécurité, informatique et réseaux, électronique

SAINT-GERMAIN-EN-LAYE

Lycée professionnel Saint-Thomas de Villeneuve
15 rue des Louviers
Tél : 01 39 10 34 00

<https://www.stv-st-germain.fr/lyceeprofessionnel/>

Langues vivantes : anglais, espagnol

2^{de} pro

- Métiers de la gestion administrative, du transport et de la logistique
- Métiers de la relation client

Bac pro

- Assistance à la gestion des organisations et de leurs activités
- Métiers du commerce et de la vente option B prospection clientèle et valorisation de l'offre commerciale

Sections particulières

- Section européenne : anglais (en liaison avec le bac pro du domaine de la gestion)
- Unité localisée pour l'inclusion scolaire

SARTROUVILLE

Lycée Jean-Paul II
20 quai Pierre Brunel
Tél : 01 39 57 10 95
<https://www.ind78.fr/lycee-jean-paul-2>
Langue vivante : anglais

2^{de} pro

- Métiers de la relation client

Bac pro

- Accompagnement, soins et services à la personne

Section particulière

- Unité localisée pour l'inclusion scolaire

SONCHAMP

CEFP Le Nôtre
Domaine de Pinceloup
Tél : 01 34 84 49 10
Internat filles-garçons

CAP

- Commercialisation et services en hôtel-café-restaurant
- Cuisine
- Monteur en installations sanitaires
- Production et service en restaurations (rapide, collective, cafétéria)

CAP agricole

- Jardinier-paysagiste
- Métiers de l'agriculture production végétale : horticulture

VERSAILLES

Lycée professionnel Les Châtaigniers
11 bis avenue Jean Jaurès
Tél : 01 39 55 95 04
<https://www.leschataigniers.com/>
Langue vivante : anglais

CAP

- Accompagnant éducatif petite enfance

Bac pro

- Accompagnement, soins et services à la personne

VERSAILLES

Lycée professionnel Notre-Dame du Grandchamp
97 rue Royale
Tél : 01 39 24 12 80
<http://www.nd-grandchamp.fr>
Langues vivantes : anglais, espagnol

2^{de} pro

- Métiers de la gestion administrative, du transport et de la logistique
- Métiers de la relation client

Bac pro

- Assistance à la gestion des organisations et de leurs activités
- Métiers du commerce et de la vente option A animation et gestion de l'espace commercial

Sections particulières

- Section européenne : anglais (en liaison avec les bacs pro des domaines de la gestion et du commerce)
- Unité localisée pour l'inclusion scolaire

VERSAILLES

Lycée professionnel Saint-Vincent de Paul, lycée des métiers de la vente et de la relation clientèle, campus des métiers et des qualifications : Versailles, patrimoine et artisanat d'excellence (mention excellence)

44 avenue de Saint-Cloud
Tél : 01 30 21 42 03

<http://pstvincent.org>

Langues vivantes : anglais, espagnol, portugais

CAP

- Équipier polyvalent du commerce

2^{de} pro

- Métiers de la relation client

Bac pro

- Métiers de l'accueil
- Métiers du commerce et de la vente option A animation et gestion de l'espace commercial
- Métiers du commerce et de la vente option B prospection clientèle et valorisation de l'offre commerciale

Section particulière

- Section européenne : anglais, espagnol, portugais (en liaison avec les bacs pro des domaines du commerce, de l'accueil et de la vente)

91 Essonne

BRUNOY

Lycée polyvalent Saint-Pierre, lycée des métiers de l'hôtellerie, de la restauration et du tourisme ; lycée des métiers de la communication, de la gestion et de la mercatique, campus des métiers et des qualifications : Versailles, patrimoine et artisanat d'excellence (mention excellence)

70 rue de Montgeron
Tél : 01 60 47 99 99

<http://www.Saint-pierre91.org>

Langues vivantes : allemand, anglais, espagnol

2^{de} pro

- Métiers de l'hôtellerie-restauration

- Métiers de la gestion administrative, du transport et de la logistique

Bac pro

- Assistance à la gestion des organisations et de leurs activités
- Commercialisation et services en restauration
- Cuisine
- Métiers de la sécurité

Section particulière

- Section européenne : anglais, espagnol (en liaison avec les bacs pro des domaines de la restauration et de la cuisine)

CORBEIL-ESSONNES

Lycée polyvalent Saint-Léon
8 quai de l'Essonne
Tél : 01 60 88 48 68

<https://www.saintspire.fr/lycee-saint-leon>

Langues vivantes : allemand, anglais, espagnol

2^{de} pro

- Métiers de la relation client

Bac pro

- Métiers du commerce et de la vente option A animation et gestion de l'espace commercial
- Métiers du commerce et de la vente option B prospection clientèle et valorisation de l'offre commerciale

Section particulière

- Unité localisée pour l'inclusion scolaire

GIRONVILLE-SUR-ESSONNE

Maison familiale rurale de l'Essonne Verte
34 Grande Rue
Tél : 01 64 94 75 75

<https://www.cfa-essonne-verte.fr/>

Internat garçons-filles
Langues vivantes : anglais

CAP agricole

- Jardinier-paysagiste

2^{de} pro

- Nature-jardin-paysage-forêt

Bac pro

- Aménagements paysagers
- Services aux personnes et animation dans les territoires

IGNY

Lycée polyvalent agricole La Salle Igny

10 avenue de la Division Leclerc
Tél : 01 69 35 15 00

<https://www.lasalleigny.fr/>

Internat garçons-filles
Langue vivante : anglais

2^{de} pro

- Nature-jardin-paysage-forêt

Bac pro

- Aménagements paysagers

MARCOUSSIS

Lycée professionnel horticole et paysager UFA Saint-Antoine
53 avenue Massénat-Déroche
Tél : 01 69 63 35 72

<https://saint-antoine.apprentis-auteuil.org/editorial/presentation/>

Internat garçons-filles
Langues vivantes : anglais

CAP agricole

- Jardinier-paysagiste
- Métiers de l'agriculture production végétale : horticulture
- Services aux personnes et vente en espace rural

2^{de} pro

- Nature-jardin-paysage-forêt
- productions

Bac pro

- Aménagements paysagers
- Conduite de productions horticoles (arbres, arbustes, fruits, fleurs, légumes)
- Services aux personnes et animation dans les territoires

92 Hauts-de-Seine

FONTENAY-AUX-ROSES

Lycée professionnel Saint-François d'Assise, campus des métiers et des qualifications : Versailles, patrimoine et artisanat d'excellence (mention excellence)
33 bis et 35 rue Boris Vildé
Tél : 01 46 61 29 95

<http://www.stfrancoisdassise.com>

Langues vivantes : anglais, espagnol

CAP

- Accompagnant éducatif petite enfance
- Équipier polyvalent du commerce

2^{de} pro

- Métiers de la gestion administrative, du transport et de la logistique
- Métiers de la relation client

Bac pro

- Assistance à la gestion des organisations et de leurs activités
- Métiers du commerce et de la vente option A animation et gestion de l'espace commercial
- Métiers du commerce et de la vente option B prospection clientèle et valorisation de l'offre commerciale

Sections particulières

- Section européenne : anglais, espagnol (en liaison avec les bacs pro des domaines de la gestion, du commerce et de la vente)
- Unité localisée pour l'inclusion scolaire

ISSY-LES-MOULINEAUX

Lycée polyvalent La Salle - Saint-Nicolas (Lycée des métiers), lycée des métiers de l'automobile et des services industriels

19 rue Victor Hugo
Tél : 01 41 46 15 15

<http://www.st-nicolas.org>

Internat garçons-filles
Langues vivantes : anglais, espagnol

CAP

- Agent de sécurité
- Maintenance des véhicules option véhicules légers

2^{de} pro

- Métiers des transitions numérique et énergétique
- Métiers du pilotage et de la maintenance d'installations automatisées

Bac pro

- Cybersécurité, informatique et réseaux, électronique
- Maintenance des systèmes de production connectés
- Métiers de la sécurité

Sections particulières

- Section européenne : anglais (en liaison avec le bac pro du domaine maintenance de véhicules)
- Unité localisée pour l'inclusion scolaire

MEUDON

Lycée horticole et paysager Saint-Philippe

1 rue du Père Brottier
Tél : 01 46 23 62 65

<http://saint-philippe.apprentis-auteuil.org>

Internat garçons
Langues vivantes : anglais

CAP agricole

- Jardinier-paysagiste
- Métiers de l'agriculture production végétale : horticulture
- Services aux personnes et vente en espace rural

2^{de} pro

- Nature-jardin-paysage-forêt

Bac pro

- Aménagements paysagers
- Services aux personnes et animation dans les territoires

MEUDON

Lycée professionnel Saint-Philippe

1 rue du Père Brottier
Tél : 01 46 23 27 65

<http://saint-philippe.apprentis-auteuil.org>

Internat garçons
Langue vivante : anglais

CAP

- Électricien
- Menuisier fabricant

2^{de} pro

- Métiers des transitions numérique et énergétique

Bac pro

- Métiers de l'électricité et de ses environnements connectés possibilité de convention avec la Marine nationale

◆ enseignement privé sous contrat

NEUILLY-SUR-SEINE

Lycée polyvalent La Trinité, campus des métiers et des qualifications : Versailles, patrimoine et artisanat d'excellence (mention excellence)

121 avenue Achille Peretti
Tél : 01 47 45 46 33

<http://www.latrinite-neuilly.com>

2^{de} pro

- Métiers de la relation client

Bac pro

- Métiers de l'accueil
- Métiers du commerce et de la vente option A animation et gestion de l'espace commercial
- Métiers du commerce et de la vente option B prospection clientèle et valorisation de l'offre commerciale

Section particulière

- Unité localisée pour l'inclusion scolaire

RUEIL-MALMAISON

Lycée professionnel Passy Buzenval

50 avenue Otis Mygatt
Tél : 01 41 39 81 81

<http://www.passy-buzenval.com>

Internat garçons

Langue vivante : anglais

2^{de} pro

- Métiers des transitions numérique et énergétique

Bac pro

- Métiers de l'électricité et de ses environnements connectés

Section particulière

- Section européenne : anglais (en liaison avec le bac pro du domaine de l'électricité)

95 Val-d'Oise

ARGENTEUIL

École nationale des professions de l'automobile, lycée des métiers de la vente et de l'après-vente auto, moto et véhicule industriel

3 boulevard Gallieni
Tél : 01 34 34 37 40

<http://www.garac.com>

Internat garçons-filles

Langues vivantes : anglais, espagnol

2^{de} pro

- Métiers de la maintenance des matériels et des véhicules
- Métiers de la relation client

Bac pro

- Carrossier peintre automobile
- Construction et aménagement de véhicules
- Maintenance des véhicules option motocycles
- Maintenance des véhicules option véhicules légers
- Métiers du commerce et de la vente option B prospection clientèle et valorisation de l'offre commerciale

Section particulière

- Section européenne : anglais (en lien avec le bac pro du domaine de la maintenance des véhicules)

ARGENTEUIL

Lycée Cognacq-Jay, lycée des métiers des secteurs administratifs et commerciaux

20 rue de la Liberté
Tél : 01 39 61 02 87

<http://www.lycee-cognacq-jay.fr>

Langues vivantes : anglais, espagnol

CAP

- Équipier polyvalent du commerce

2^{de} pro

- Métiers de la gestion administrative, du transport et de la logistique
- Métiers de la relation client

Bac pro

- Accompagnement, soins et services à la personne
- Assistance à la gestion des organisations et de leurs activités
- Métiers de l'accueil
- Métiers du commerce et de la vente option A animation et gestion de l'espace commercial

Section particulière

- Unité localisée pour l'inclusion scolaire

FRANCONVILLE

Lycée polyvalent Jeanne d'Arc, lycée des métiers du commerce, de la gestion et des services aux entreprises, campus des métiers et des qualifications : Versailles, patrimoine et artisanat d'excellence (mention excellence)

2 bis boulevard Toussaint Lucas

Tél : 01 34 13 75 56

<http://www.jeannedarc-franconville.fr>

Langues vivantes : allemand, anglais, espagnol

CAP

- Équipier polyvalent du commerce

2^{de} pro

- Métiers de la gestion administrative, du transport et de la logistique
- Métiers de la relation client

Bac pro

- Assistance à la gestion des organisations et de leurs activités
- Métiers de l'accueil
- Métiers du commerce et de la vente option A animation et gestion de l'espace commercial

OSNY

Lycée professionnel de la communication et industries graphiques Notre famille, campus des métiers et des qualifications : Versailles, patrimoine et artisanat d'excellence (mention excellence)

2 rue des Pâtis

Tél : 01 34 35 31 20

<https://www.institutionsaintstanislas.fr/>

Internat garçons

Langues vivantes : anglais

2^{de} pro

- Métiers des industries graphiques et de la communication

Bac pro

- Artisanat et métiers d'art option Communication visuelle plurimédia
- Réalisation de produits imprimés et plurimédia
- Réalisation de produits imprimés et plurimédia option B productions imprimées

PONTOISE

Lycée polyvalent privé Notre-Dame-de-la-Compassion

8 place Nicolas-Flamel

Tél : 01 34 41 61 00

<http://www.ndcompassion.fr/>

Bac pro

- Animation-enfance et personnes âgées
- Animation-enfance et personnes âgées

PONTOISE

Lycée privé Vauban

23 place du Petit Martroy

Tél : 01 34 20 13 13

<http://www.lycee-vauban.com>

Langues vivantes : anglais, espagnol

2^{de} pro

- Métiers de la relation client

Bac pro

- Métiers du commerce et de la vente option A animation et gestion de l'espace commercial

SANNOIS

Lycée Nature et Services Saint-Jean

Rond-point de la Tour du Mail

Tél : 01 34 11 46 60

<http://Saint-jean-sannois.apprentis-auteuil.org>

Internat garçons-filles

Langue vivante : anglais

Bac pro

- Services aux personnes et animation dans les territoires
- Technicien conseil vente univers jardinerie

SANNOIS

Lycée professionnel Saint-Jean, campus des métiers et des qualifications :

Versailles, patrimoine et artisanat d'excellence (mention excellence)

Rond-point de la Tour du Mail

Tél : 01 34 11 46 48

<http://Saint-jean-sannois.apprentis-auteuil.org>

Internat garçons-filles

CAP

- Ébéniste
- Équipier polyvalent du commerce
- Menuisier fabricant

Bac pro

- Artisanat et métiers d'art option marchandisage visuel

Section particulière

- Unité localisée pour l'inclusion scolaire

VILLIERS-LE-BEL

Lycée polyvalent privé ORT

32 avenue de Choiseul

Tél : 01 39 87 71 40

<https://ort-france.fr/villiers-le-bel>

Langues vivantes : anglais, espagnol, hébreu moderne

2^{de} pro

- Métiers de la gestion administrative, du transport et de la logistique

Bac pro

- Assistance à la gestion des organisations et de leurs activités

Les formations particulières

LES SECTIONS SPORTIVES SCOLAIRES, LES SECTIONS LINGUISTIQUES, LES ULIS, LES UPE2A

LES SECTIONS SPORTIVES SCOLAIRES

Une partie des collèges et lycées (généralistes et technologiques, ou certains lycées professionnels) proposent des sections sportives scolaires dans des disciplines variées.

Grâce à leurs horaires aménagés, elles permettent de suivre une scolarité normale, tout en ayant 4 à 8 heures de pratique sportive en plus des heures d'EPS obligatoires, d'une pratique en club et au sein de l'Union nationale du sport scolaire (UNSS), et des compétitions.

La formation sportive, assurée par des professeurs d'EPS, porte sur : la préparation physique ; le perfectionnement technique et tactique ; la connaissance des règles de la discipline et l'arbitrage ; la découverte de la préparation mentale du joueur de haut niveau.

Un suivi médical est organisé durant toute l'année. Les modalités de sélection varient d'un établissement à l'autre : entretien avec le chef d'établissement, épreuves sportives...

Dans tous les cas, l'admission est conditionnée par une pratique sportive régulière, un examen médical et les compétences scolaires.

Les dossiers d'inscription sont à retirer dès le 2^e trimestre de l'année en cours.

Pour en savoir plus :

- renseignez-vous auprès de votre professeur principal, de votre chef d'établissement ou psychologue de l'Éducation nationale (PsyEN) ;
- contactez la direction des services départementaux de l'Éducation nationale (ex-inspections académiques) du département dans lequel se trouve la section sportive que vous visez.

Section sportive

Athlétisme

- 91 Évry-Courcouronnes - Lycée Parc des Loges
- 91 Montgeron - Lycée Rosa Parks

Aviron

- ◆ 78 Meulan-en-Yvelines - Lycée Mercier Saint Paul
- ◆ 91 Athis-Mons - Lycée Saint Charles
- 92 Boulogne-Billancourt - Lycée Simone Veil

Badminton

- 92 Boulogne-Billancourt - Lycée Simone Veil

Basket

- 78 Maurepas - Lycée Dumont d'Urville
- 92 Boulogne-Billancourt - Lycée Simone Veil

Cyclisme

- 78 Montigny-le Bretonneux - Lycée Émilie de Breteuil

Escalade

- 91 Massy - Lycée polyvalent Parc de Vilgénis

Escrime

- 92 Levallois-Perret - Lycée Léonard de Vinci

Football

- 78 Versailles - Lycée Jules Ferry
- 91 Brétigny-sur-Orge - Lycée Jean Pierre Timbaud
- 91 Sainte-Geneviève-des-Bois - Lycée Albert Einstein

Handball

- 91 Massy - Lycée Fustel de Coulanges
- 95 Taverny - Lycée Louis Jovet

Hip-hop

- 95 Sarcelles - Lycée Jean-Jacques Rousseau

Multisports

- 92 Vaucresson - Établissement régional d'enseignement adapté Toulouse-Lautrec

Natation

- 78 Rambouillet - Lycée Louis Bascan
- 78 Saint-Germain-en-Laye - Lycée Jeanne d'Albret
- 91 Massy - Lycée polyvalent Parc de Vilgénis

Natation et activités sportives aquatiques

- 78 Rambouillet - Lycée Louis Bascan

Parasport

- 92 Vaucresson - Établissement régional d'enseignement adapté Toulouse-Lautrec

Pétanque et jeu provençal

- 78 Limay - Lycée Condorcet

Rugby

- 78 Versailles - Lycée Jules Ferry
- 91 Massy - Lycée polyvalent Parc de Vilgénis
- 92 Gennevilliers - Lycée Galilée

Sports sous marins

- 78 Rambouillet - Lycée Louis Bascan

Tennis

- 92 Montrouge - Lycée Maurice Genevoix

Tennis de table

- 92 Levallois-Perret - Lycée Léonard de Vinci

Trampoline

- 78 Saint-Germain-en-Laye - Lycée Jeanne d'Albret
- 92 Levallois-Perret - Lycée Léonard de Vinci

Triathlon

- 78 Versailles - Lycée Marie Curie
- 91 Palaiseau - Lycée international Palaiseau Paris-Saclay
- 92 Vanves - Lycée Michelet

- enseignement public
- ◆ enseignement privé sous contrat

LES SECTIONS LINGUISTIQUES

Elles regroupent les sections binationales (Abibac, Bachibac, Esabac), européennes et orientales ou internationales. Pour chacune, un dénominateur commun : maîtriser la compréhension comme l'expression écrite et orale d'une langue étrangère.

Section Abibac (double délivrance des baccalauréats français et allemand)

- 91 Dourdan - Lycée Nikola Tesla
- 92 Courbevoie - Lycée Lucie Aubrac
- 92 Rueil-Malmaison - Lycée Richelieu
- 95 Enghien-les-Bains - Lycée polyvalent Gustave Monod, Lycée des métiers de l'ingénierie industrielle

Section Bachibac (double délivrance des baccalauréats français et espagnol)

- 78 Montigny-le-Bretonneux - Lycée Émilie de Breteuil
- 78 Sartrouville - Lycée Évariste Galois
- 91 Dourdan - Lycée Nikola Tesla
- 91 Palaiseau - Lycée international Palaiseau Paris-Saclay
- 92 Bois-Colombes - Lycée Albert Camus
- 92 Sceaux - Lycée Marie Curie
- 92 Suresnes - Lycée Paul Langevin
- 95 Ermont - Lycée Van Gogh
- 95 Pontoise - Lycée Camille Pissarro

Section Esabac (double délivrance des baccalauréats français et italien)

- 78 Rambouillet - Lycée Louis Bascan
- 91 Massy - Lycée polyvalent Parc de Vilgénis
- 92 Bois-Colombes - Lycée Albert Camus
- 95 Sarcelles - Lycée Jean-Jacques Rousseau

Section européenne et orientale

Allemand

- 78 Carrières-sur-Seine - Lycée Les Pierres Vives
- 78 La Celle-Saint-Cloud - Lycée polyvalent Pierre Corneille
- 78 Le Vésinet - Lycée Alain
- 78 Maurepas - Lycée Dumont d'Urville
- 78 Montigny-le-Bretonneux - Lycée Émilie de Breteuil
- 78 Rambouillet - Lycée Louis Bascan
- 78 Saint-Germain-en-Laye - Lycée Jeanne d'Albret
- ◆ 78 Saint-Germain-en-Laye - Lycée Saint-Érembert
- ◆ 78 Verneuil-sur-Seine - Lycée Notre-Dame Les Oiseaux
- 78 Versailles - Lycée La Bruyère

- ◆ 78 Versailles - Lycée Notre-Dame du Grandchamp
- 78 Villepreux - Lycée Sonia Delaunay
- 91 Athis-Mons - Lycée Marcel Pagnol
- ◆ 91 Athis-Mons - Lycée Saint-Charles
- 91 Dourdan - Lycée Nikola Tesla
- ◆ 91 Étampes - Lycée Jeanne d'Arc
- 91 Massy - Lycée Fustel de Coulanges
- 91 Palaiseau - Lycée international Palaiseau Paris-Saclay
- 91 Savigny-sur-Orge - Lycée Jean-Baptiste Corot - Le château
- 92 Antony - Lycée Descartes
- ◆ 92 Asnières-sur-Seine - Lycée Sainte-Geneviève
- 92 Bois-Colombes - Lycée Albert Camus
- 92 Châtenay-Malabry - Lycée Emmanuel Mounier
- 92 Clamart - Lycée Jacques Monod
- 92 Courbevoie - Lycée Lucie Aubrac
- 92 Puteaux - Lycée Agora
- 92 Rueil-Malmaison - Lycée Richelieu
- 92 Saint-Cloud - Lycée Alexandre-Dumas
- 92 Sceaux - Lycée Marie Curie
- 92 Suresnes - Lycée Paul Langevin
- 92 Vanves - Lycée Michelet
- 95 Arnouville - Lycée professionnel Virginia Henderson
- 95 Cergy - Lycée Galilée
- 95 Deuil-la-Barre - Lycée Camille Saint-Saëns
- 95 Enghien-les-Bains - Lycée polyvalent Gustave Monod, Lycée des métiers de l'ingénierie industrielle
- 95 Gonesse - Lycée René Cassin
- 95 L'Isle-Adam - Lycée Fragonard
- 95 Luzarches - Lycée Gérard de Nerval
- ◆ 95 Pontoise - Lycée polyvalent privé Notre-Dame-de-la-Compassion
- 95 Saint-Ouen-l'Aumône - Lycée Edmond Rostand

Anglais

- 78 Achères - Lycée Louise Weiss
- 78 Aubergenville - Lycée Vincent Van Gogh
- 78 Guyancourt - Lycée d'hôtellerie et de tourisme
- 78 La Celle-Saint-Cloud - Lycée polyvalent Pierre Corneille

- 78 La Queue-lez-Yvelines - Lycée Jean Monnet
- ◆ 78 Le Chesnay-Rocquencourt - Lycée Blanche de Castille
- 78 Les Mureaux - Lycée François Villon
- 78 Les Mureaux - Lycée Jacques Vaucanson
- 78 Le Vésinet - Lycée Alain
- 78 Limay - Lycée Condorcet
- 78 Mantes-la-Ville - Lycée polyvalent Camille Claudel
- 78 Marly-le-Roi - Lycée Louis de Broglie
- 78 Maurepas - Lycée Dumont d'Urville
- 78 Maurepas - Lycée Les 7 Mares
- 78 Montigny-le-Bretonneux - Lycée Descartes
- 78 Montigny-le-Bretonneux - Lycée Émilie de Breteuil
- ◆ 78 Montigny-le-Bretonneux - Lycée Saint-Exupéry
- 78 Poissy - Lycée Adrienne Bolland
- 78 Poissy - Lycée Charles de Gaulle
- 78 Poissy - Lycée Le Corbusier
- 78 Rambouillet - Lycée Louis Bascan
- 78 Saint-Cyr-l'École - Lycée Jules Hardouin-Mansart
- 78 Saint-Cyr-l'École - Lycée professionnel Jean Perrin
- 78 Saint-Germain-en-Laye - Lycée Jean-Baptiste Poquelin
- 78 Saint-Germain-en-Laye - Lycée Jeanne d'Albret
- ◆ 78 Saint-Germain-en-Laye - Lycée Notre-Dame
- 78 Saint-Germain-en-Laye - Lycée polyvalent Léonard de Vinci
- ◆ 78 Saint-Germain-en-Laye - Lycée professionnel Saint-Thomas de Villeneuve
- ◆ 78 Saint-Germain-en-Laye - Lycée Saint-Thomas de Villeneuve
- 78 Sartrouville - Lycée Évariste Galois
- ◆ 78 Sartrouville - Lycée Jean-Paul II
- 78 Sartrouville - Lycée polyvalent Jules Verne
- 78 Trappes - Lycée Plaine de Neauphle
- 78 Trappes - Lycée professionnel Henri Matisse
- ◆ 78 Verneuil-sur-Seine - Lycée Notre-Dame Les Oiseaux
- 78 Versailles - Lycée Jules Ferry
- 78 Versailles - Lycée Marie Curie
- ◆ 78 Versailles - Lycée Notre-Dame du Grandchamp

- ◆ 78 Versailles - Lycée professionnel Notre-Dame du Grandchamp
- ◆ 78 Versailles - Lycée professionnel Saint-Vincent de Paul
- ◆ 78 Versailles - Lycée Saint-Jean et Hulst
- 78 Villiers-Saint-Frédéric - Lycée Viollet le Duc
- 91 Arpajon - Lycée René Cassin
- 91 Athis-Mons - Lycée Clément Ader
- 91 Athis-Mons - Lycée Marcel Pagnol
- 91 Bondoufle - Lycée François Truffaut
- 91 Brétigny-sur-Orge - Lycée Jean Pierre Timbaud
- ◆ 91 Brunoy - Lycée polyvalent Saint-Pierre
- 91 Cerny - Lycée polyvalent Alexandre Denis
- 91 Corbeil-Essonnes - Lycée Robert Doisneau
- 91 Dourdan - Lycée Nikola Tesla
- 91 Draveil - Lycée professionnel Nadar
- 91 Épinay-sous-Sénart - Lycée Maurice Eliot
- 91 Étouilles - Lycée professionnel Château des Coudraies
- 91 Évry-Courcouronnes - Lycée Georges Brassens
- 91 Évry-Courcouronnes - Lycée Parc des Loges
- 91 Évry-Courcouronnes - Lycée professionnel Charles Baudelaire
- 91 Gif-sur-Yvette - Lycée de la vallée de Chevreuse
- 91 Les Ulis - Lycée l'Essouriau
- 91 Limours - Lycée Jules Verne
- 91 Longjumeau - Lycée des Métiers Jean Perrin
- 91 Massy - Lycée polyvalent Parc de Vilgénis
- 91 Massy - Lycée professionnel Gustave Eiffel
- 91 Mennecey - Lycée Marie Laurencin
- 91 Morangis - Lycée Marguerite Yourcenar
- 91 Palaiseau - Lycée Camille Claudel
- 91 Palaiseau - Lycée international Palaiseau Paris-Saclay
- 91 Palaiseau - Lycée polyvalent Henri Poincaré
- 91 Ris-Orangis - Lycée polyvalent Pierre Mendès France
- 91 Sainte-Geneviève-des-Bois - Lycée Albert Einstein
- 91 Sainte-Geneviève-des-Bois - Lycée Paul Langevin
- 91 Saint-Michel-sur-Orge - Lycée Léonard de Vinci

- 91 Savigny-sur-Orge - Lycée Gaspard Monge
 - 91 Savigny-sur-Orge - Lycée Jean-Baptiste Corot - Le château
 - 91 Yerres - Lycée professionnel Louis Armand
 - 92 Antony - Lycée professionnel Théodore Monod
 - ◆ 92 Antony - Lycée Sainte-Marie
 - 92 Asnières-sur-Seine - Lycée Auguste Renoir
 - 92 Asnières-sur-Seine - Lycée de Prony
 - 92 Bois-Colombes - Lycée Albert Camus
 - 92 Boulogne-Billancourt - Lycée Étienne-Jules Marey
 - 92 Boulogne-Billancourt - Lycée Jacques Prévert
 - 92 Boulogne-Billancourt - Lycée Simone Veil
 - ◆ 92 Bourg-la-Reine - Lycée Notre-Dame
 - 92 Châtenay-Malabry - Lycée Missak et Mélinée Manouchian
 - ◆ 92 Châtenay-Malabry - Lycée Sophie Barat
 - ◆ 92 Chaville - Lycée Saint-Thomas de Villeneuve
 - 92 Clichy - Lycée Newton-Enrea
 - 92 Clichy - Lycée René Auffray
 - 92 Colombes - Lycée Guy de Maupassant
 - 92 Colombes - Lycée polyvalent Anatole France
 - 92 Colombes - Lycée polyvalent Claude Garamont, Lycée des métiers de la chaîne graphique
 - 92 Courbevoie - Lycée Lucie Aubrac
 - 92 Courbevoie - Lycée Paul Lapie
 - 92 Courbevoie - Lycée professionnel Paul Painlevé
 - ◆ 92 Fontenay-aux-Roses - Lycée professionnel Saint-François d'Assise
 - 92 Gennevilliers - Lycée Gallié
 - 92 Issy-les-Moulineaux - Lycée Eugène Ionesco
 - ◆ 92 Issy-les-Moulineaux - Lycée polyvalent La Salle - Saint-Nicolas (Lycée des métiers)
 - 92 Le Plessis-Robinson - Lycée Montesquieu
 - 92 Levallois-Perret - Lycée Léonard de Vinci
 - 92 Meudon - Lycée de l'Observatoire
 - ◆ 92 Meudon - Lycée La Source
 - ◆ 92 Meudon - Lycée Notre-Dame
 - 92 Meudon - Lycée Rabelais
 - 92 Montrouge - Lycée professionnel Jean Monnet
 - 92 Nanterre - Lycée Louise Michel
 - 92 Nanterre - Lycée polyvalent Frédéric et Irène Joliot Curie
 - 92 Neuilly-sur-Seine - Lycée La Folie Saint-James
 - 92 Puteaux - Lycée Agora
 - 92 Puteaux - Lycée professionnel Volain
 - 92 Rueil-Malmaison - Lycée Gustave Eiffel
 - ◆ 92 Rueil-Malmaison - Lycée professionnel Passy Buzenval
 - 92 Rueil-Malmaison - Lycée Richelieu
 - 92 Saint-Cloud - Lycée Alberto Santos Dumont
 - 92 Saint-Cloud - Lycée Alexandre-Dumas
 - 92 Sceaux - Lycée Florian
 - 92 Sèvres - Lycée Jean-Pierre Vernant
 - 92 Suresnes - Lycée Paul Langevin
 - 92 Vanves - Lycée professionnel Louis Dardenne
 - ◆ 95 Argenteuil - École nationale des professions de l'automobile
 - 95 Argenteuil - Lycée Fernand et Nadia Léger
 - 95 Argenteuil - Lycée Jean Jaurès
 - 95 Argenteuil - Lycée Julie-Victoire Daubié
 - 95 Argenteuil - Lycée polyvalent Georges Braque - Lycée des métiers de l'intelligence économique et du management
 - 95 Beaumont-sur-Oise - Lycée Évariste Galois
 - 95 Bezons - Lycée Paulette Nardal
 - 95 Cergy - Lycée Alfred Kastler
 - 95 Cergy - Lycée Galilée
 - 95 Chars - Lycée professionnel régional du Vexin
 - 95 Cormeilles-en-Parisis - Lycée Philippe Kieffer
 - 95 Cormeilles-en-Parisis - Lycée professionnel Le Corbusier
 - 95 Deuil-la-Barre - Lycée Camille Saint-Saëns
 - 95 Domont - Lycée George Sand
 - 95 Eaubonne - Lycée Louis Armand
 - 95 Enghien-les-Bains - Lycée polyvalent Gustave Monod, Lycée des métiers de l'ingénierie industrielle
 - 95 Éragny - Lycée Auguste Escoffier
 - 95 Ermont - Lycée polyvalent Gustave Eiffel, Lycée des métiers de l'électricité et des services aux entreprises
 - 95 Ermont - Lycée professionnel Ferdinand Buisson
 - 95 Fosses - Lycée Charles Baudelaire
 - 95 Franconville - Lycée Jean Monnet
 - 95 Garges-lès-Gonesse - Lycée Arthur Rimbaud
 - 95 Garges-lès-Gonesse - Lycée Simone de Beauvoir
 - 95 Herblay - Lycée Montesquieu
 - 95 Jouy-le-Moutier - Lycée de l'Hautil
 - 95 L'Isle-Adam - Lycée Fragonard
 - 95 Luzarches - Lycée Gérard de Nerval
 - 95 Montmorency - Lycée Jean Jacques Rousseau
 - 95 Montmorency - Lycée professionnel Turgot
 - 95 Montsoul - Lycée professionnel Jean Mermoz
 - 95 Osny - Lycée Paul-Émile Victor
 - 95 Pontoise - Lycée Camille Pissarro
 - ◆ 95 Pontoise - Lycée Saint-Martin de France
 - 95 Saint-Ouen-l'Aumône - Lycée Edmond Rostand
 - 95 Saint-Ouen-l'Aumône - Lycée polyvalent Jean Perrin
 - 95 Saint-Witz - Lycée Léonard de Vinci
 - ◆ 95 Sannois - Lycée Notre-Dame
 - 95 Sarcelles - Lycée Jean-Jacques Rousseau
 - 95 Taverny - Lycée Louis Jouvot
- Arabe**
- 78 Maurepas - Lycée Les 7 Mares
- Espagnol**
- 78 Aubergenville - Lycée Vincent Van Gogh
 - 78 Guyancourt - Lycée de Villaray
 - ◆ 78 Le Chesnay-Rocquencourt - Lycée Blanche de Castille
 - 78 Les Mureaux - Lycée François Villon
 - 78 Les Mureaux - Lycée Jacques Vaucanson
 - 78 Le Vésinet - Lycée Alain
 - 78 Limay - Lycée Condorcet
 - 78 Mantes-la-Ville - Lycée polyvalent Camille Claudel
 - 78 Montigny-le-Bretonneux - Lycée Émilie de Breteuil
 - 78 Poissy - Lycée Charles de Gaulle
 - 78 Saint-Germain-en-Laye - Lycée polyvalent Léonard de Vinci
 - ◆ 78 Saint-Germain-en-Laye - Lycée Saint-Érembert
 - 78 Sartrouville - Lycée Évariste Galois
 - 78 Sartrouville - Lycée polyvalent Jules Verne
 - 78 Versailles - Lycée professionnel Jacques Prévert
 - ◆ 78 Versailles - Lycée professionnel Saint-Vincent de Paul
 - 91 Athis-Mons - Lycée Marcel Pagnol
 - ◆ 91 Brunoy - Lycée polyvalent Saint-Pierre
 - 91 Corbeil-Essonnes - Lycée Robert Doisneau
 - 91 Dourdan - Lycée Nikola Tesla
 - 91 Draveil - Lycée professionnel Nadar
 - 91 Gif-sur-Yvette - Lycée de la vallée de Chevreuse
 - 91 Massy - Lycée polyvalent Parc de Vilgénis
- 91 Mennecey - Lycée Marie Laurencin
 - 91 Morangis - Lycée Marguerite Yourcenar
 - 91 Orsay - Lycée Blaise Pascal
 - 91 Palaiseau - Lycée international Palaiseau Paris-Saclay
 - 91 Sainte-Geneviève-des-Bois - Lycée Paul Langevin
 - 92 Boulogne-Billancourt - Lycée Jacques Prévert
 - 92 Clamart - Lycée Jacques Monod
 - 92 Courbevoie - Lycée Lucie Aubrac
 - ◆ 92 Courbevoie - Lycée Montalembert
 - ◆ 92 Fontenay-aux-Roses - Lycée professionnel Saint-François d'Assise
 - 92 Montrouge - Lycée Maurice Genevoix
 - 92 Saint-Cloud - Lycée Alberto Santos Dumont
 - 92 Saint-Cloud - Lycée Alexandre-Dumas
 - 92 Sceaux - Lycée Florian
 - 92 Villeneuve-la-Garenne - Lycée Michel-Ange
 - 95 Argenteuil - Lycée Fernand et Nadia Léger
 - 95 Argenteuil - Lycée Julie-Victoire Daubié
 - 95 Beaumont-sur-Oise - Lycée Évariste Galois
 - 95 Cergy - Lycée Jules Verne
 - 95 Eaubonne - Lycée Louis Armand
 - 95 Éragny - Lycée Auguste Escoffier
 - 95 Franconville - Lycée Jean Monnet
 - 95 Garges-lès-Gonesse - Lycée Arthur Rimbaud
 - 95 L'Isle-Adam - Lycée Fragonard
 - 95 Montsoul - Lycée professionnel Jean Mermoz
 - 95 Pontoise - Lycée Camille Pissarro
 - 95 Saint-Ouen-l'Aumône - Lycée Edmond Rostand
 - 95 Saint-Witz - Lycée Léonard de Vinci
- Italien**
- 78 Versailles - Lycée La Bruyère
 - 95 Beaumont-sur-Oise - Lycée Évariste Galois
 - 95 Montmorency - Lycée Jean Jacques Rousseau
 - 95 Sarcelles - Lycée Jean-Jacques Rousseau
- Portugais**
- 78 Sartrouville - Lycée Évariste Galois
 - ◆ 78 Versailles - Lycée professionnel Saint-Vincent de Paul

■ enseignement public
 ◆ enseignement privé sous contrat

■ 95 Argenteuil - Lycée polyvalent Georges Braque - Lycée des métiers de l'intelligence économique et du management

Section internationale de 2^{de}

Allemand

■ 78 Saint-Germain-en-Laye - Lycée international
■ 92 Sèvres - Lycée Jean-Pierre Vernant

Américain

◆ 78 Maisons-Laffitte - Lycée l'Ermitage
■ 78 Saint-Germain-en-Laye - Lycée international
■ 92 Courbevoie - Lycée Lucie Aubrac
■ 92 Courbevoie - Lycée Paul Lapie

Anglais

■ 78 Buc - Lycée Franco-Allemand
■ 78 La Celle-Saint-Cloud - Lycée polyvalent Pierre Corneille
■ 78 Saint-Germain-en-Laye - Lycée international
◆ 78 Versailles - Lycée Notre-Dame du Grandchamp
■ 91 Palaiseau - Lycée international Palaiseau Paris-Saclay
■ 92 Courbevoie - Lycée Lucie Aubrac
■ 92 Sèvres - Lycée Jean-Pierre Vernant
■ 95 Pontoise - Lycée Camille Pissarro
Arabe
■ 92 Courbevoie - Lycée Lucie Aubrac

Chinois

■ 78 Saint-Germain-en-Laye - Lycée international
■ 92 Courbevoie - Lycée Lucie Aubrac
Danois
■ 78 Saint-Germain-en-Laye - Lycée international
Espagnol
■ 78 Saint-Germain-en-Laye - Lycée international
Italien
■ 78 Saint-Germain-en-Laye - Lycée international
Japonais
■ 78 Saint-Germain-en-Laye - Lycée international
Néerlandais
■ 78 Saint-Germain-en-Laye - Lycée international

Norvégien

■ 78 Saint-Germain-en-Laye - Lycée international
Polonais
■ 78 Saint-Germain-en-Laye - Lycée international
Portugais
■ 78 Saint-Germain-en-Laye - Lycée international
■ 92 Saint-Cloud - Lycée Alexandre-Dumas
Russe
■ 78 Saint-Germain-en-Laye - Lycée international
Suédois
■ 78 Saint-Germain-en-Laye - Lycée international

LES UNITÉS LOCALISÉES POUR L'INCLUSION SCOLAIRE (ULIS)

Les élèves en situation de handicap peuvent être scolarisés, en fonction de leurs besoins, avec l'appui d'une Ulis (unité localisée pour l'inclusion scolaire) en lycée général et technologique, ou professionnel. Encadrés par un enseignant spécialisé, ils reçoivent un enseignement adapté qui met en œuvre les objectifs prévus par le projet personnalisé de scolarisation. Les élèves sont inscrits dans leur classe de référence.

■ 78 Guyancourt - Lycée d'hôtellerie et de tourisme
■ 78 La Celle-Saint-Cloud - Lycée professionnel Lucien René Duchesne
■ 78 La Queue-lez-Yvelines - Lycée Jean Monnet
■ 78 Les Mureaux - Lycée Jacques Vaucanson
■ 78 Mantes-la-Ville - Lycée polyvalent Camille Claudel
■ 78 Poissy - Lycée Adrienne Bolland
■ 78 Porcheville - Lycée Lavoisier
■ 78 Rambouillet - Lycée Louis Bascan
■ 78 Saint-Cyr-l'École - Lycée professionnel Jean Perrin
◆ 78 Saint-Germain-en-Laye - Lycée professionnel Saint-Thomas de Villeneuve
◆ 78 Sartrouville - Lycée Jean-Paul II
■ 78 Trappes - Lycée professionnel Henri Matisse
■ 78 Trappes - Lycée professionnel Louis Blériot
■ 78 Versailles - Lycée La Bruyère

■ 78 Versailles - Lycée professionnel Jacques Prévert
◆ 78 Versailles - Lycée professionnel Notre-Dame du Grandchamp
■ 78 Villiers-Saint-Frédéric - Lycée Viollet le Duc
■ 91 Arpajon - Lycée professionnel Paul Belmondo
■ 91 Brétigny-sur-Orge - Lycée Jean Pierre Timbaud
■ 91 Cerny - Lycée polyvalent Alexandre Denis
◆ 91 Corbeil-Essonnes - Lycée polyvalent Saint-Léon
■ 91 Dourdan - Lycée Nikola Tesla
■ 91 Draveil - Lycée professionnel Nadar
■ 91 Étampes - Lycée professionnel Nelson Mandela
■ 91 Évry-Courcouronnes - Lycée professionnel Auguste Perret
■ 91 Évry-Courcouronnes - Lycée professionnel Charles Baudelaire
■ 91 Longjumeau - Lycée des Métiers Jean Perrin
■ 91 Massy - Lycée professionnel Gustave Eiffel

■ 91 Ris-Orangis - Lycée polyvalent Pierre Mendès France
■ 91 Saint-Michel-sur-Orge - Lycée Léonard de Vinci
■ 91 Savigny-sur-Orge - Lycée Gaspard Monge
■ 91 Yerres - Lycée professionnel Louis Armand
■ 92 Antony - Lycée professionnel Théodore Monod
■ 92 Asnières-sur-Seine - Lycée de Prony
■ 92 Boulogne-Billancourt - Lycée Étienne-Jules Marey
■ 92 Colombes - Lycée polyvalent Anatole France
◆ 92 Fontenay-aux-Roses - Lycée professionnel Saint-François d'Assise
◆ 92 Issy-les-Moulineaux - Lycée polyvalent La Salle - Saint-Nicolas (Lycée des métiers)
■ 92 Malakoff - Lycée professionnel Louis Girard
■ 92 Montrouge - Lycée professionnel Jean Monnet
◆ 92 Neuilly-sur-Seine - Lycée polyvalent La Trinité
■ 92 Puteaux - Lycée professionnel Voilin

■ 92 Saint-Cloud - Lycée Alberto Santos Dumont
■ 92 Sceaux - Lycée Florian
■ 92 Suresnes - Lycée des métiers, des énergies et du bois Louis Blériot
■ 92 Villeneuve-la-Garenne - Lycée Charles Petiet
◆ 95 Argenteuil - Lycée Cognacq-Jay
■ 95 Argenteuil - Lycée Fernand et Nadia Léger
■ 95 Chars - Lycée professionnel régional du Vexin
■ 95 Cormeilles-en-Parisis - Lycée professionnel Le Corbusier
■ 95 Éragry - Lycée Auguste Escoffier
■ 95 Ermont - Lycée professionnel Ferdinand Buisson
■ 95 Fosses - Lycée Charles Baudelaire
■ 95 Garges-lès-Gonesse - Lycée Arthur Rimbaud
■ 95 Saint-Ouen-l'Aumône - Lycée des métiers de l'automobile et du transport Château d'Épluches
◆ 95 Sannois - Lycée professionnel Saint-Jean

LES UNITÉS PÉDAGOGIQUES POUR ÉLÈVES ALLOPHONES ARRIVANTS (UPE2A)

Ces classes accueillent des élèves allophones nouvellement arrivés en France (primo-arrivants) en plus de leur scolarisation dans une classe de lycée correspondant à leur niveau scolaire acquis dans leur pays d'origine. Les élèves sont orientés vers ces classes après avoir été reçus par le Centre académique pour la scolarisation des élèves allophones (CASNAV). Ils passent des tests de positionnement qui permettent d'élaborer un cursus personnalisé en UPE2A.

■ 78 Mantes-la-Ville - Lycée Jean Rostand

■ 78 Poissy - Lycée Adrienne Bolland

■ 78 Porcheville - Lycée Lavoisier

■ 78 Saint-Cyr-L'École - Lycée professionnel Jean Perrin

■ 78 Saint-Germain-en-Laye - Lycée international

■ 78 Sartrouville - Lycée polyvalent Jules Vernes

■ 91 Athis-Mons - Lycée Clément Ader

■ 91 Brétigny-sur-Orge - Lycée Jean-Pierre Timbaud

■ 91 Évry-Courcouronnes - LP Charles Baudelaire

■ 91 Massy - LP Gustave Eiffel

■ 91 Palaiseau - Lycée international Palaiseau Paris-Saclay

■ 91 Ris-Orangis - Lycée polyvalent Pierre Mendès France

■ 91 Savigny-sur-Orge - Lycée Gaspard Monge

■ 92 Anthony - LP Théodore Monod

■ 92 Asnières-sur-Seine - LP Prony

■ 92 Boulogne-Billancourt - LP Étienne-Jules Marey

■ 92 Clichy - Lycée Newton

■ 92 La Garenne-Colombes - LP La Tournelle

■ 92 Meudon - LP Côtes de Villebon

■ 92 Montrouge - Lycée Maurice Genevoix

■ 92 Montrouge - LP Jean Monnet

■ 92 Puteaux - Lycée l'Agora

■ 92 Puteaux - LP Voilon

■ 92 Saint-Cloud - LP Santos Dumont

■ 92 Suresnes - LP Louis Blériot

■ 95 Argenteuil - Lycée Fernand et Nadia Léger

■ 95 Arnouville - LP V. Henderson

■ 95 Cergy - LPO Jules Verne

■ 95 Cormeilles-en-Parisis - LP Le Corbusier

■ 95 Enghien-les-Bains - LP Gustave Monod

■ 95 Ermont - LP Ferdinand Buisson

■ 95 Goussainville - LPO R. Rolland

■ 95 Villiers-le-Bel - LP P. Mendès France

■ enseignement public
◆ enseignement privé sous contrat

Les adresses utiles

LES CENTRES D'INFORMATION ET D'ORIENTATION, LES MAISONS DÉPARTEMENTALES DES PERSONNES HANDICAPÉES, LES AUTRES ADRESSES

LES CENTRES D'INFORMATION ET D'ORIENTATION (CIO)

Les centres d'information et d'orientation (CIO) sont des services publics gratuits de l'Éducation nationale. Ils accueillent tout public à la recherche d'informations et de conseils sur les études, les diplômes, les concours et les professions.

On y trouve de la documentation, mais on peut aussi être reçu en entretien avec un psychologue de l'Éducation nationale (PsyEN). Chaque CIO travaille également en étroite collaboration avec les établissements publics de son secteur (collèges, lycées et universités) afin d'accompagner les jeunes dans leurs projets scolaires et professionnels.

78 Yvelines

LES MUREAUX

6 rue Gambetta
Annexe
Tél : 01 34 74 25 36

MANTES-LA-JOLIE

60 boulevard du Maréchal
Juin
Centre administratif
Tél : 01 73 85 24 01

POISSY

37 rue Charles-Édouard
Jeanneret
Tél : 01 73 85 25 40

RAMBOUILLET

7 rue de la Louvière
Tél : 01 30 83 52 36

SAINT-CYR-L'ÉCOLE

12 bis rue Victor Hugo
Tél : 01 30 58 58 98

SAINT-GERMAIN-EN-LAYE

13 rue de Témarà
Tél : 01 78 64 33 29

TRAPPES

5 rue Maurice Thorez
Tél : 01 30 16 08 30

91 Essonne

BRUNOY

1 rue Talma- rond-point
de Wittlich
Tél : 01 60 46 07 56

ÉTAMPES

21 promenade des Prés
Tél : 01 69 92 10 60

ÉVRY-COURCOURONNES

110 place de l'Agora
Tél : 01 69 36 09 00

MASSY

11 avenue du Noyer-Lambert
Tél : 01 69 53 68 75

SAINTE-GENEVIÈVE-DES-BOIS

Rue de la Boële
Tél : 01 69 51 78 13

SAVIGNY-SUR-ORGE

18 rue Charles Rossignol
Tél : 01 69 44 53 21

92 Hauts-de-Seine

BOULOGNE-BILLANCOURT

10 rue Paul-Adolphe Souriau
Tél : 01 55 20 09 30

CLAMART

28 rue des Closiaux
Tél : 01 46 42 92 91

COLOMBES

75 avenue Henri Barbusse
Tél : 01 42 42 17 34

GENNEVILLIERS

60 rue Georges Corète
Tél : 01 47 92 79 68

MONTRouGE

24 rue Arthur Auger
Tél : 01 46 57 24 75

PUTEAUX

2 cours du Maréchal Leclerc
Tél : 01 49 03 74 20

RUEIL-MALMAISON

101 route de l'Empereur
Tél : 01 47 21 47 80

95 Val-d'Oise

ARGENTEUIL

14 rue Alfred Labrière
Tél : 01 39 98 02 79

CERGY

1 place des Arts
1^{er} Étage, Porte E1
Tél : 01 34 33 37 00

GONESSE

5 avenue François Mitterrand
Tél : 01 34 45 15 70

SARCELLES

2 rue Fernand Léger
Sarcelles Village
Tél : 01 30 83 50 85

SARCELLES

2 rue Fernand Léger
Tél : 01 34 38 36 70

LES MAISONS DÉPARTEMENTALES DES PERSONNES HANDICAPÉES (MDPH)

Les MDPH, créées par la loi du 11 février 2005, accueillent, informent et accompagnent les personnes en situation de handicap. C'est la commission des droits et de l'autonomie des personnes handicapées (CDAPH) qui décide les mesures permettant la compensation du handicap, et les modalités de mise en œuvre du projet personnalisé de scolarisation (PPS).

BUC

Tél : 0801 801 100

CERGY

2 avenue du Parc
Tél : 01 34 25 16 50

ÉVRY- COURCOURONNES

93 rue Henri Rochefort
Tél : 01 60 76 11 00

HOUILLES

44 rue Gambetta
Tél : 01 39 07 89 89

MANTES-LA-JOLIE

1 rue de la Somme
Pole Autonomie SEINE AVAL
immeuble Hermès
Tél : 01 39 07 79 04

MÉRÉ

3 rue de la chasière
Tél : 01 30 83 60 60

NANTERRE

2 rue Rigault
Tél : 01 41 91 92 50

RAMBOUILLET

26 rue Pasteur
Tél : 01 61 31 28 70

SAINT-GERMAIN- EN-LAYE

9 rue Armagis
Tél : 01 39 66 33 00

TRAPPES

28 rue Roger Hennequin
Tél : 01 39 07 57 50

VERNEUIL-SUR-SEINE

5 Grande Rue
Tél : 01 61 31 52 00

LES AUTRES ADRESSES

Rectorat

VERSAILLES

3 boulevard de Lesseps
Tél : 01 30 83 44 44

